1. Te Deum laudamus

Dig, Gud, lover vi; dig, Herre, bekjenner vi.

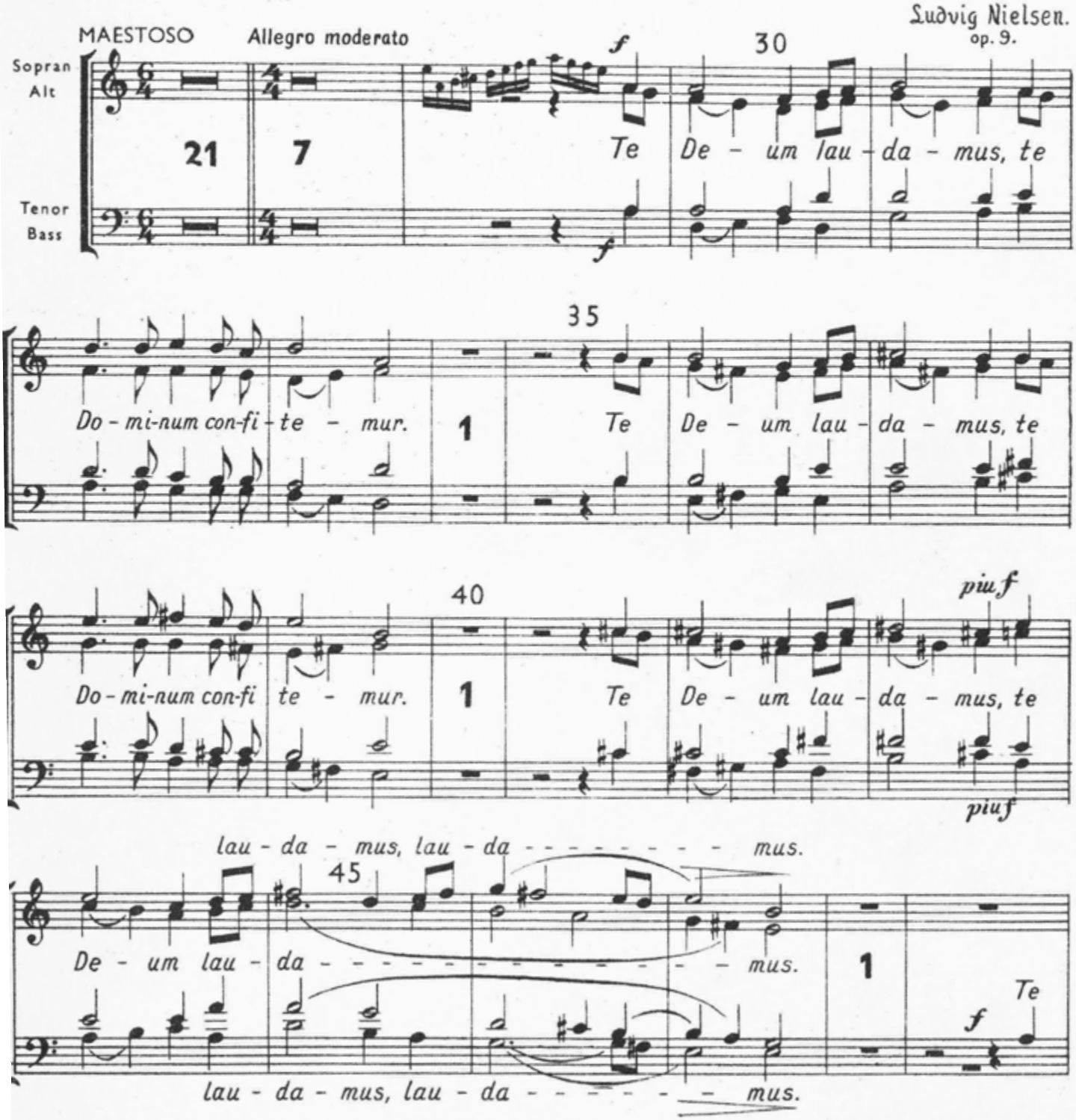

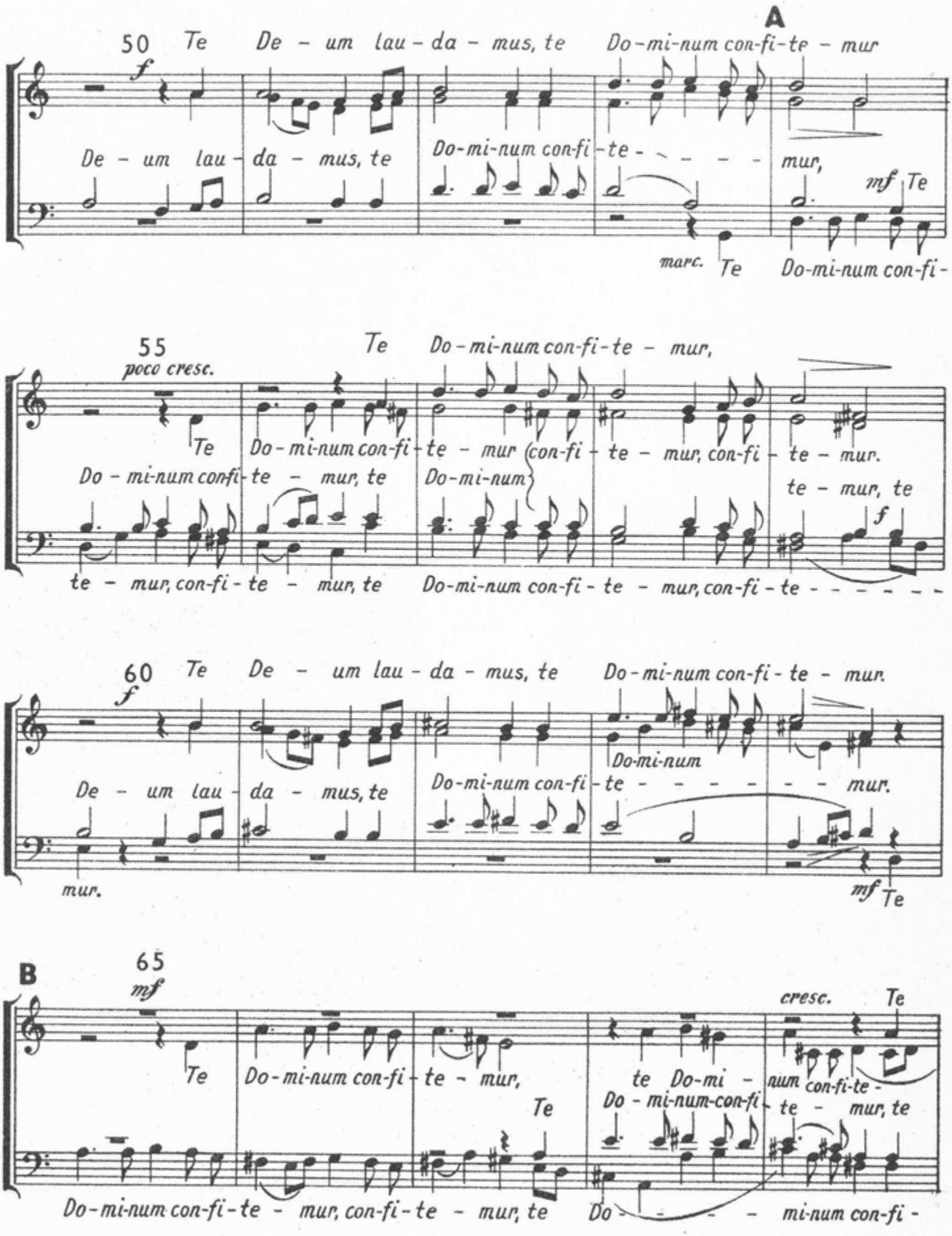
A
50
Te De - um lau - da - mus, te Do-mi-num con-fi-te - mur
f
De - um lau - da - mus, te Do-mi-num con-fi - te - - - - - mur,
mf Te
marc. Te Do-mi-num con-fi -
55
poco cresc.
Te Do - mi-num con-fi-te - mur,
Te Do - mi-num con-fi - te - mur con-fi - te - mur, con-fi - te - mur.
Do - mi-num con-fi - te - mur, te Do-mi-num
te - mur, te
f
te - mur, con-fi - te - mur, te Do-mi-num con-fi - te - mur, con-fi - te - - - - - -
60
Te De - um lau - da - mus, te Do - mi-num con-fi - te - mur.
f
De - um lau - da - mus, te
Do-mi-num
Do-mi-num con-fi - te - - - - - - mur.
mur.
mf Te
B
65
mf
Te Do-mi-num con-fi - te - mur,
cresc. Te
te Do-mi - num con-fi-te -
Te
Do - mi-num-con-fi - te - mur, te
Do-mi-num con-fi-te - mur, con-fi-te - mur, te
Do - - - - mi-num con-fi -

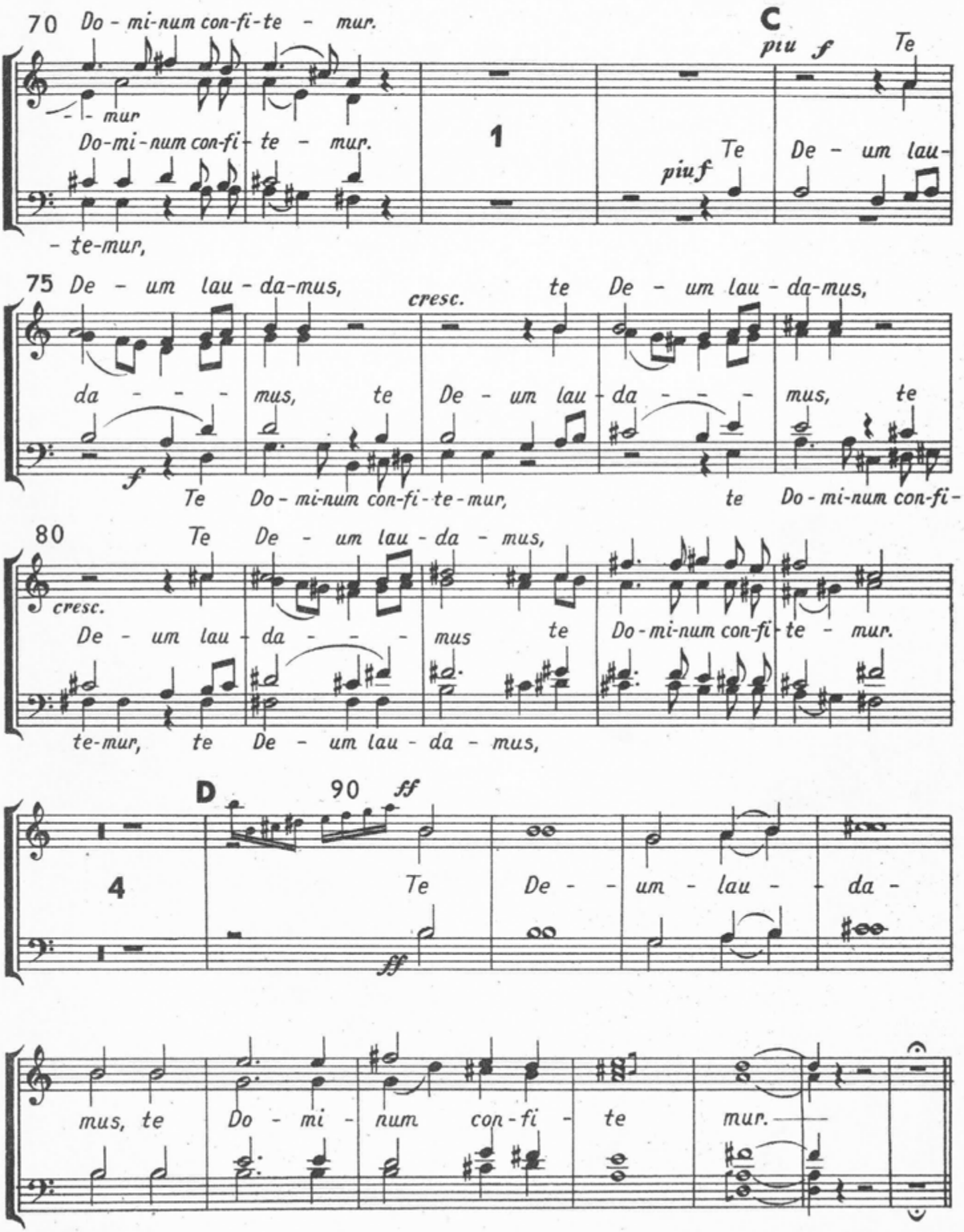
70
Do - mi-num con-fi-te - mur.
- mur
Do-mi-num con-fi- te - mur.
- te-mur,
C
piu f
Te
1
Te
piu f
De - um lau-
75
De - um lau - da-mus,
cresc.
te
De - um lau - da-mus,
da - - - mus, te
De - um lau - da - - - mus, te
f
Te Do - mi-num con-fi - te - mur,
te Do - mi-num con-fi-
80
Te De - um lau - da - mus,
cresc.
De - um lau - da - - - mus
te
Do - mi-num con-fi - te - mur.
te-mur, te De - um lau - da - mus,
D
90
ff
4
Te
De - - um - lau - - da -
ff
mus, te
Do - mi - num con - fi - te
mur.