Seidamadei

Folketone fra Norden

Arr. Jim Daus Hjernøe

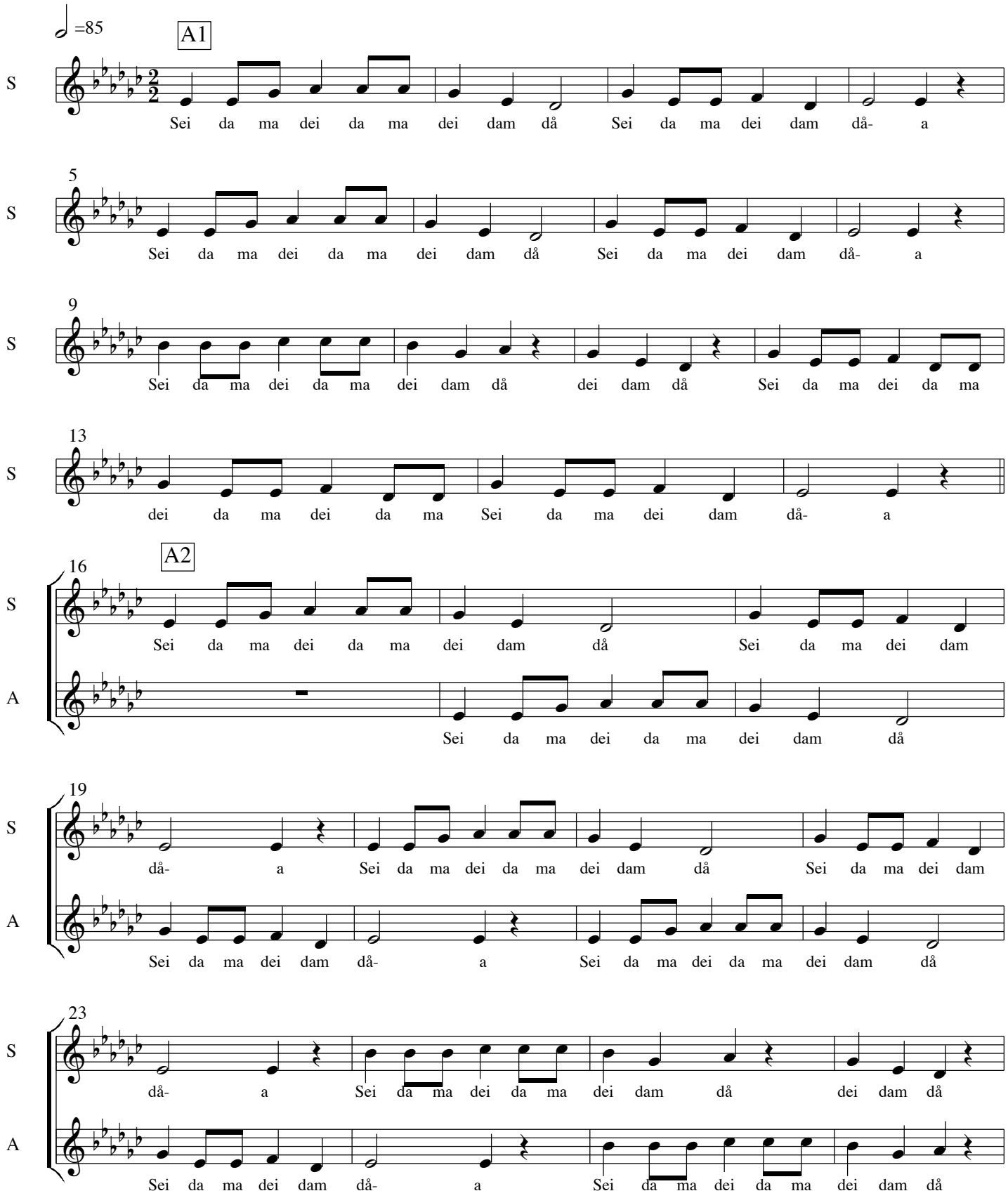

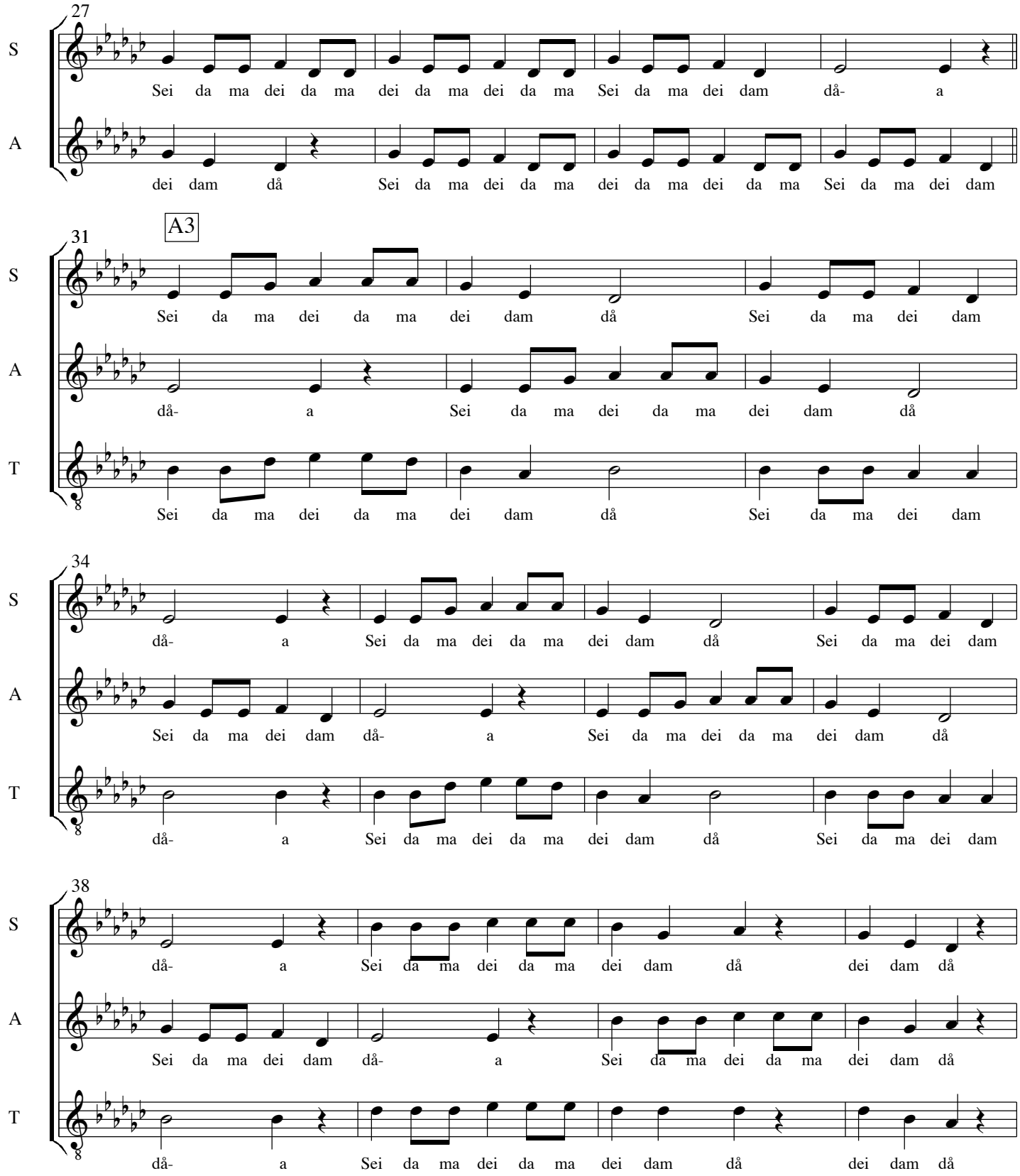
27
S
A
Sei da ma dei da ma dei da ma dei da ma Sei da ma dei dam då- a
dei dam då Sei da ma dei da ma dei da ma dei da ma Sei da ma dei dam
A3
31
S
A
T
Sei da ma dei da ma dei dam då Sei da ma dei dam
då- a Sei da ma dei da ma dei dam då
Sei da ma dei da ma dei dam då Sei da ma dei dam
34
S
A
T
då- a Sei da ma dei da ma dei dam då Sei da ma dei dam
Sei da ma dei dam då- a Sei da ma dei da ma dei dam då
då- a Sei da ma dei da ma dei dam då Sei da ma dei dam
38
S
A
T
då- a Sei da ma dei da ma dei dam då dei dam då
Sei da ma dei dam då- a Sei da ma dei da ma dei dam då
då- a Sei da ma dei da ma dei dam då dei dam då

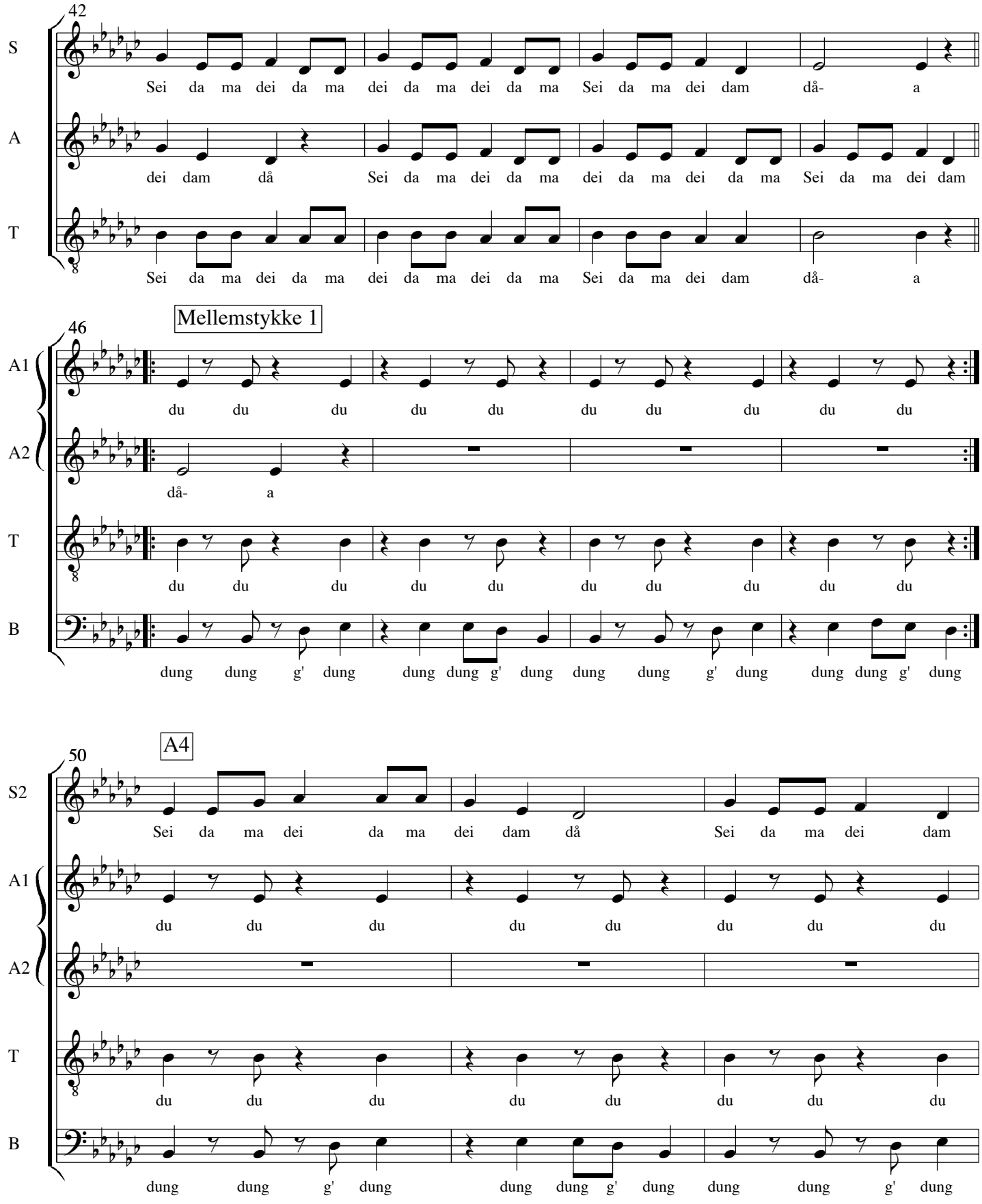
42
S
Sei da ma dei da ma dei da ma dei da ma Sei da ma dei dam då- a
A
dei dam då Sei da ma dei da ma dei da ma dei da ma Sei da ma dei dam
T
Sei da ma dei da ma dei da ma dei da ma Sei da ma dei dam då- a
Mellemstykke 1
46
A1
du du du du du du du du du du
A2
då- a
T
du du du du du du du du du du
B
dung dung g' dung dung dung g' dung dung dung g' dung dung dung g' dung
A4
50
S2
Sei da ma dei da ma dei dam då Sei da ma dei dam
A1
du du du du du du du du
A2
T
du du du du du du du du
B
dung dung g' dung dung dung g' dung dung dung g' dung

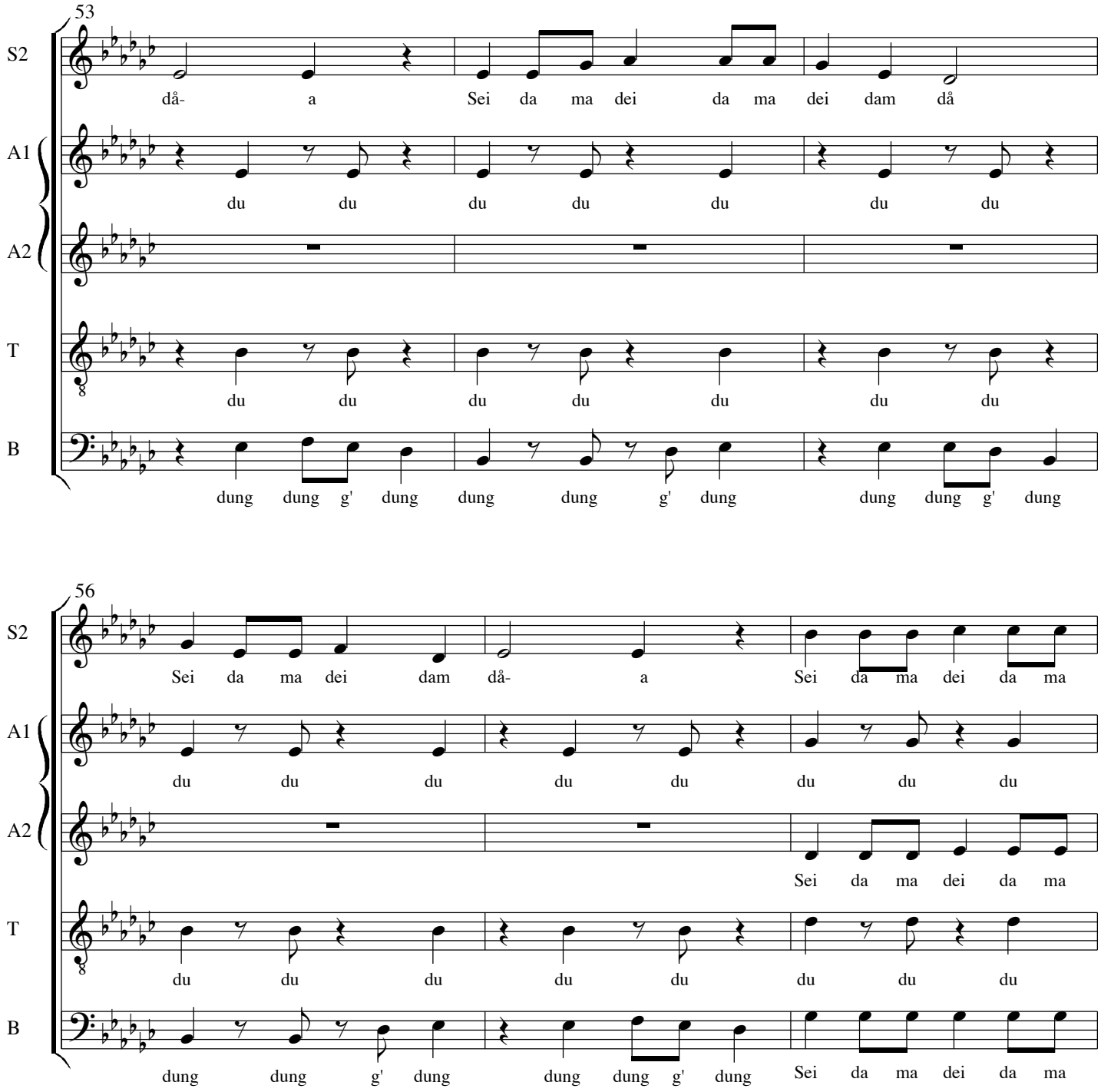
53
S2
A1
A2
T
B
då- a Sei da ma dei da ma dei dam då
du du du du du du du
du du du du du du du
dung dung g' dung dung dung g' dung dung dung g' dung
56
S2
A1
A2
T
B
Sei da ma dei dam då- a Sei da ma dei da ma
du du du du du du du du
Sei da ma dei da ma
du du du du du du du du
dung dung g' dung dung dung g' dung Sei da ma dei da ma

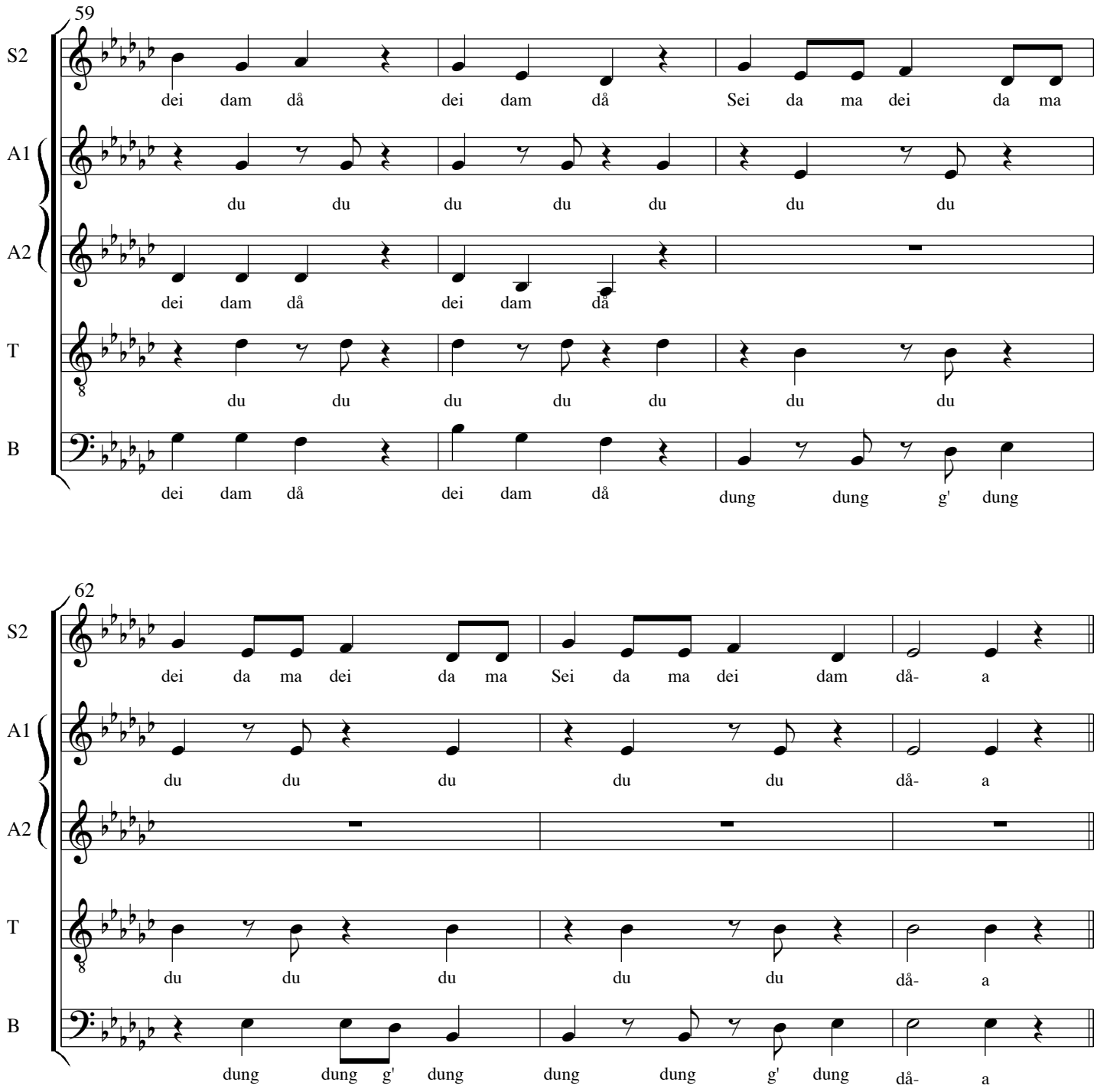
59
S2
A1
A2
T
B
dei dam då dei dam då Sei da ma dei da ma
du du du du du du du
dei dam då dei dam då
du du du du du du du
dei dam då dei dam då dung dung g' dung
62
S2
A1
A2
T
B
dei da ma dei da ma Sei da ma dei dam då- a
du du du du du då- a
du du du du du då- a
dung dung g' dung dung dung g' dung då- a

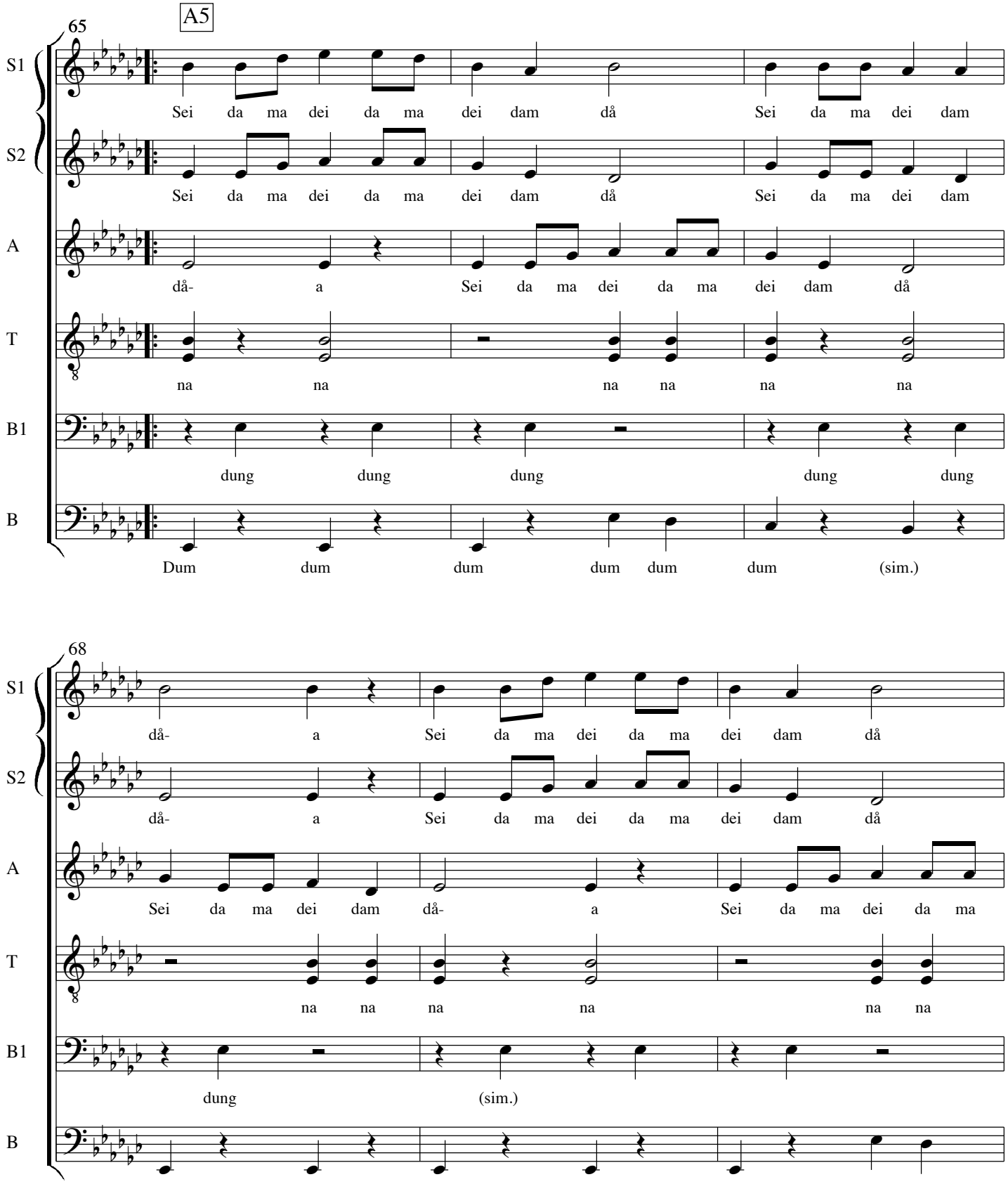
A5
65
S1
Sei da ma dei da ma dei dam då Sei da ma dei dam
S2
Sei da ma dei da ma dei dam då Sei da ma dei dam
A
då- a Sei da ma dei da ma dei dam då
T
na na na na na na
B1
dung dung dung dung dung
B
Dum dum dum dum dum dum (sim.)
68
S1
då- a Sei da ma dei da ma dei dam då
S2
då- a Sei da ma dei da ma dei dam då
A
Sei da ma dei dam då- a Sei da ma dei da ma
T
na na na na na na
B1
dung (sim.)
B

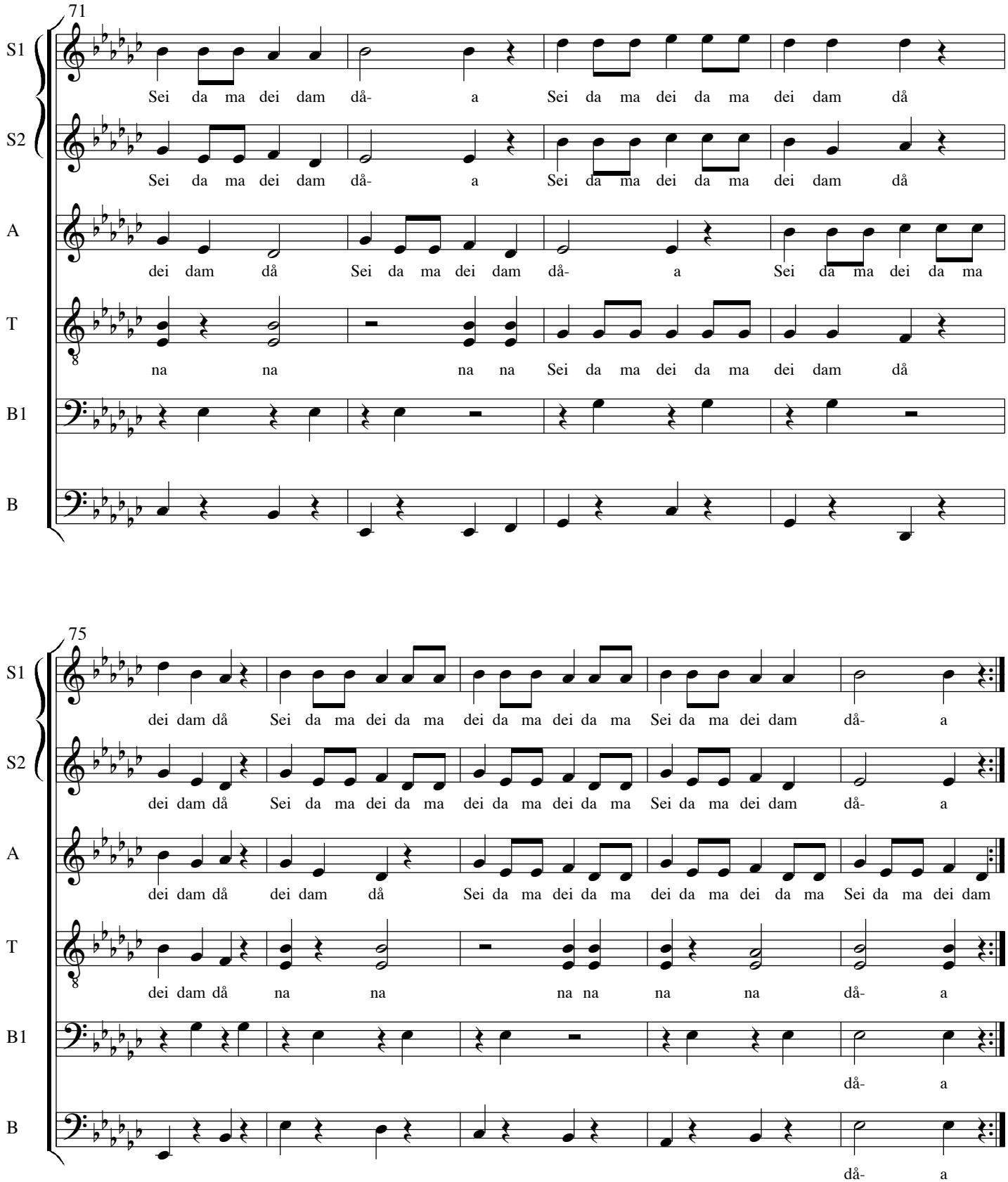
71
S1
S2
A
T
B1
B
Sei da ma dei dam då- a Sei da ma dei da ma dei dam då
Sei da ma dei dam då- a Sei da ma dei da ma dei dam då
dei dam då Sei da ma dei dam då- a Sei da ma dei da ma
na na na na Sei da ma dei da ma dei dam då
75
dei dam då Sei da ma dei da ma dei da ma dei da ma Sei da ma dei dam då- a
dei dam då Sei da ma dei da ma dei da ma dei da ma Sei da ma dei dam då- a
dei dam då dei dam då Sei da ma dei da ma dei da ma dei da ma Sei da ma dei dam
dei dam då na na na na na na då- a
då- a
då- a

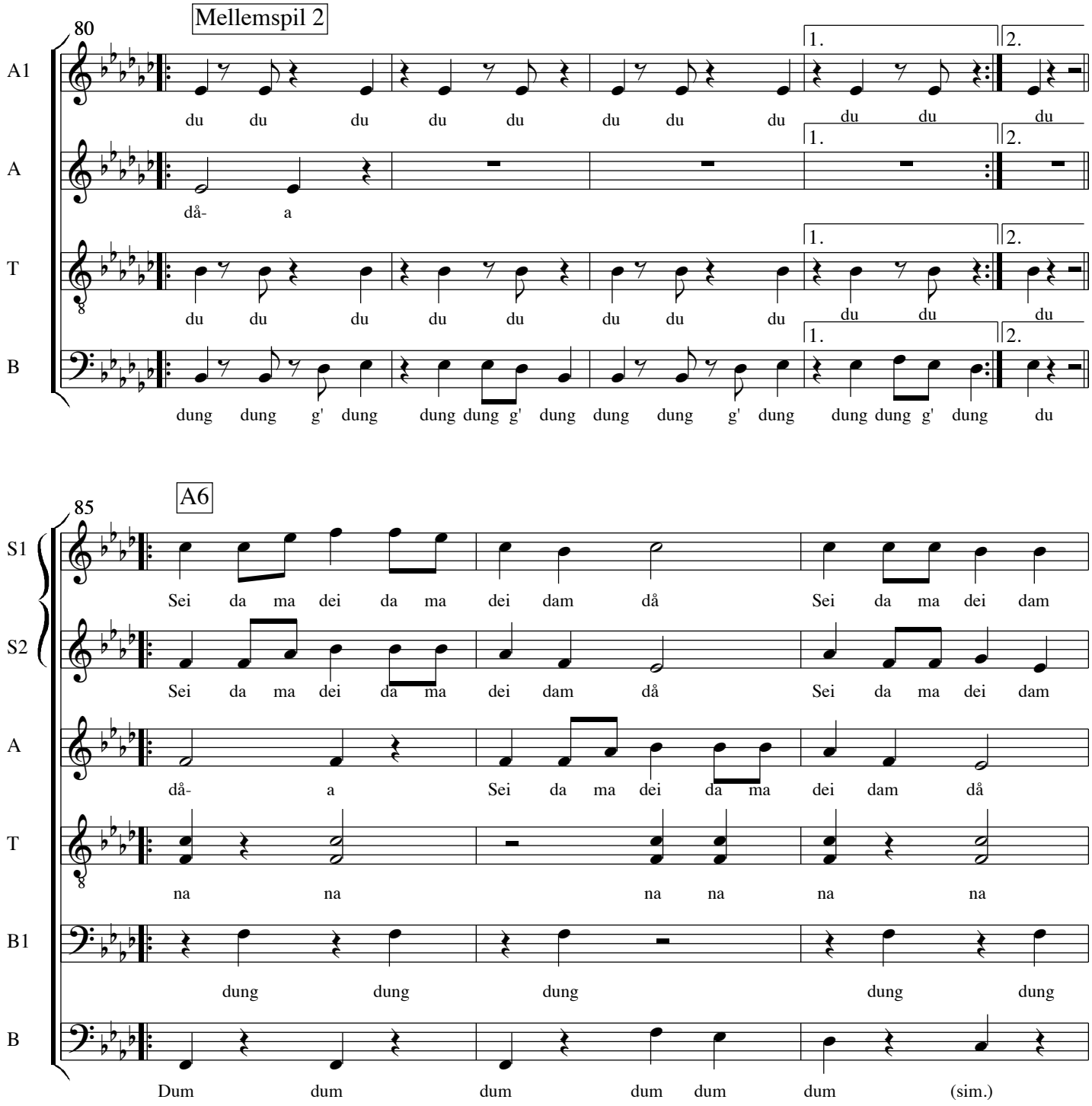
Mellemspil 2
80
A1
A
T
B
1.
2.
du du du du du du du du du du du du
då- a
dung dung g' dung dung dung g' dung dung dung g' dung dung dung g' dung du
A6
85
S1
S2
A
T
B1
B
Sei da ma dei da ma dei dam då Sei da ma dei dam
Sei da ma dei da ma dei dam då Sei da ma dei dam
då- a Sei da ma dei da ma dei dam då
na na na na na na
dung dung dung dung dung
Dum dum dum dum dum dum (sim.)

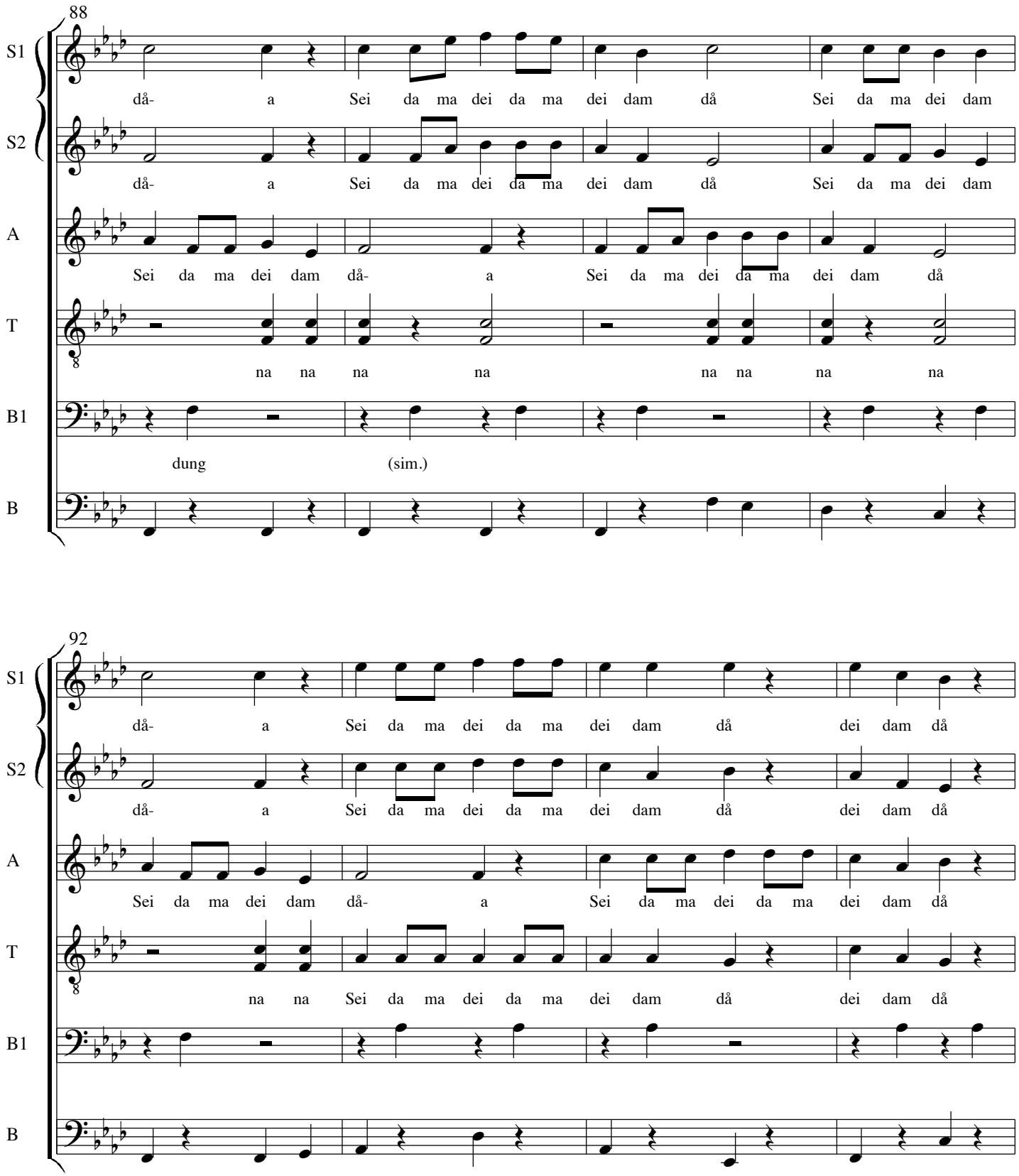
88
S1
S2
A
T
B1
B
då- a Sei da ma dei da ma dei dam då Sei da ma dei dam
Sei da ma dei dam då- a Sei da ma dei da ma dei dam då
na na na na na na na na
dung (sim.)
92
dei dam då

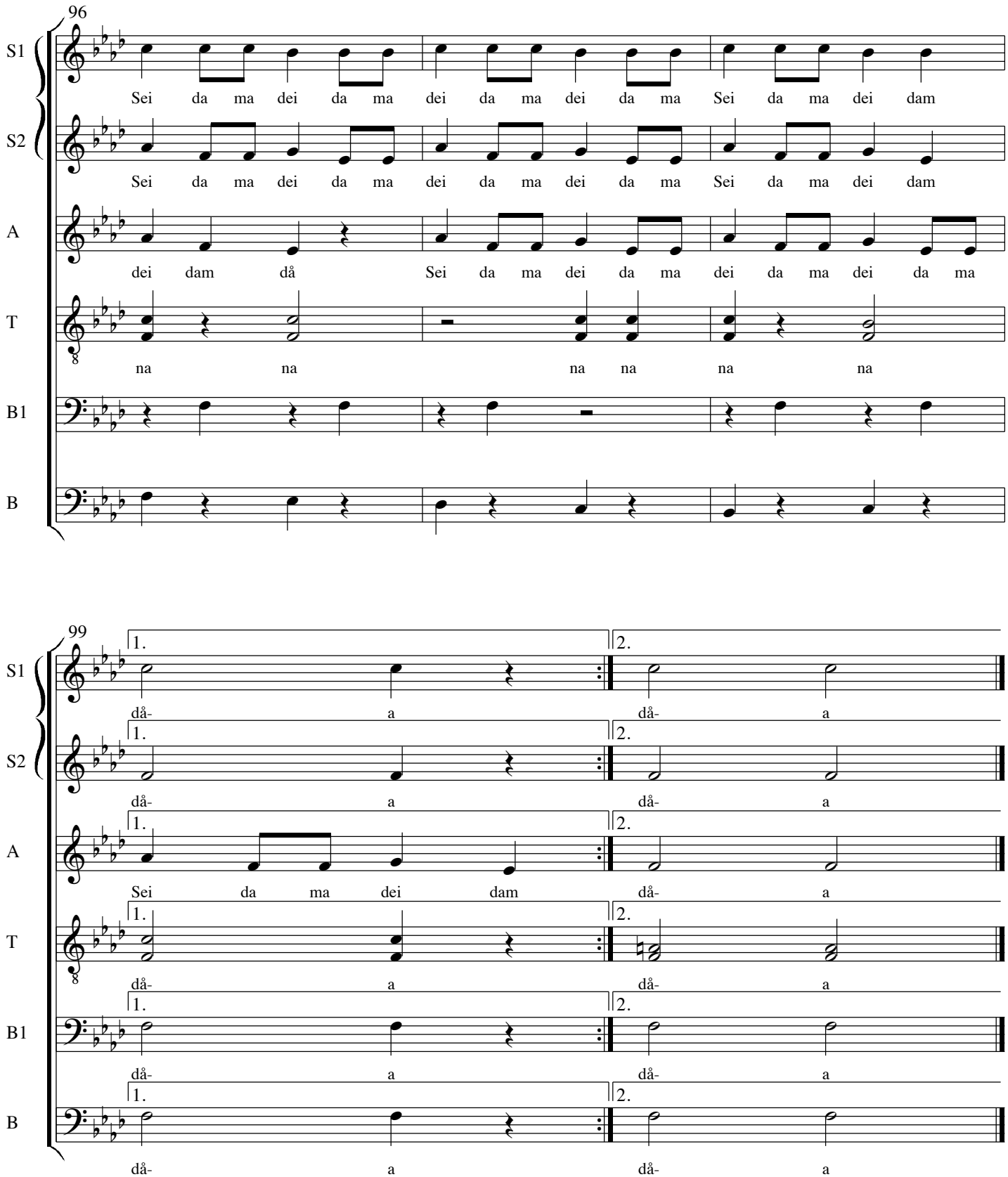
96
S1
Sei da ma dei da ma dei da ma dei da ma Sei da ma dei dam
S2
Sei da ma dei da ma dei da ma dei da ma Sei da ma dei dam
A
dei dam då Sei da ma dei da ma dei da ma dei da ma
T
na na na na na na
B1
B
99
1.
2.
S1
då- a då- a
S2
då- a då- a
A
Sei da ma dei dam
då- a
T
B1
B