Lyse nætter

Alberte Winding

Aske Bentzon / arr. Line Groth (2021)

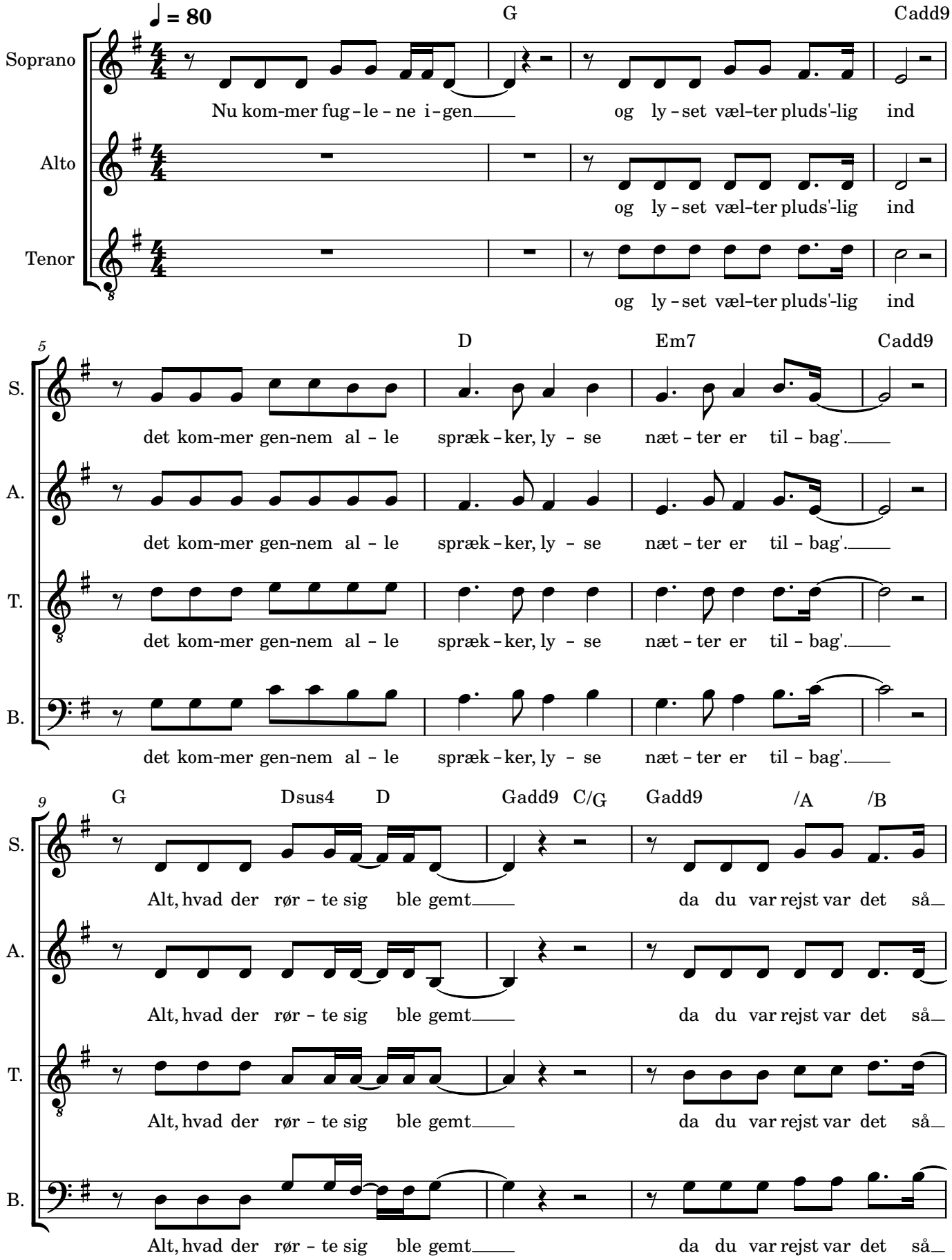

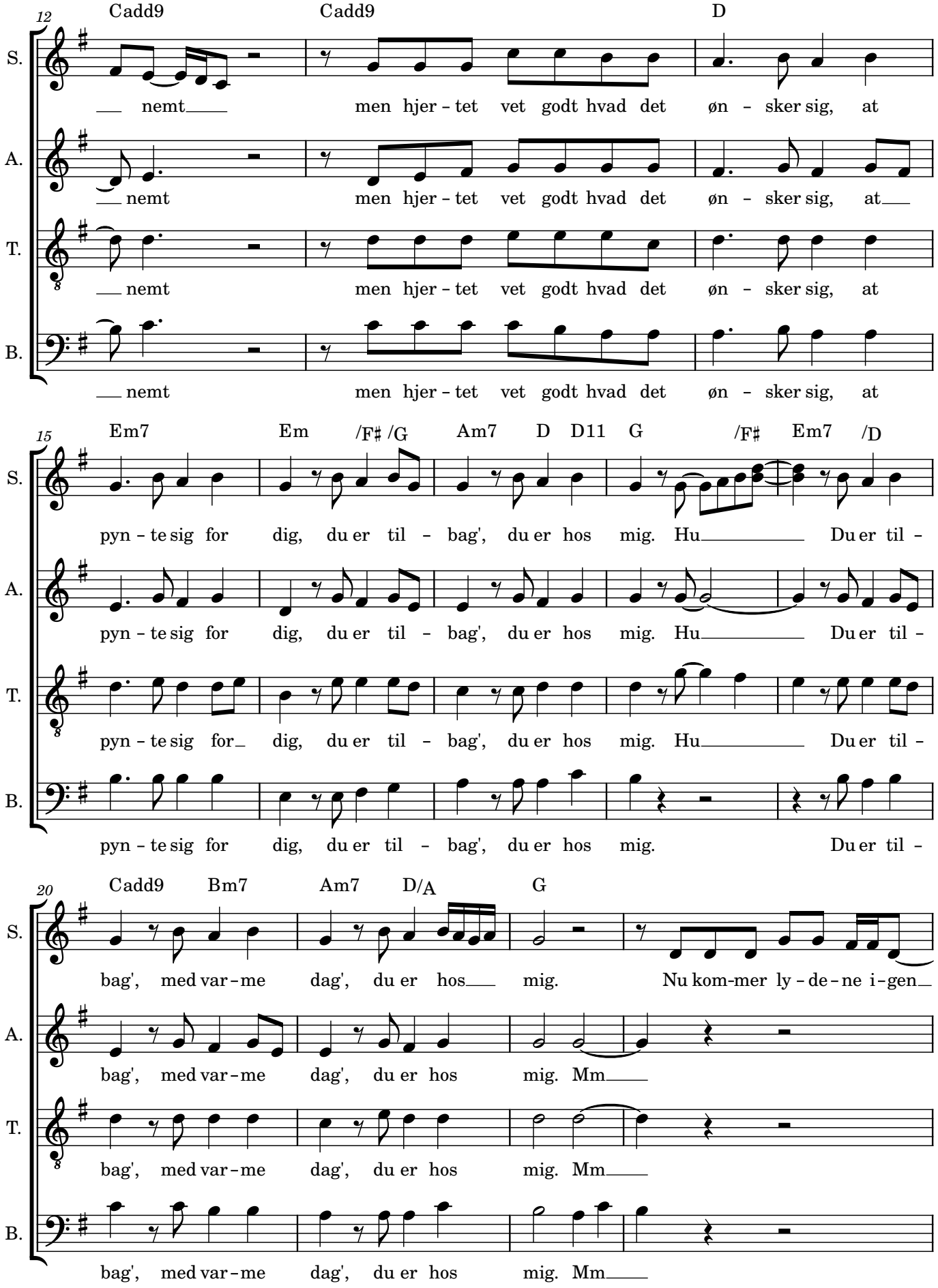
12
Cadd9
Cadd9
D
S.
A.
T.
B.
__ nemt__ men hjer - tet vet godt hvad det øn - sker sig, at
__ nemt men hjer - tet vet godt hvad det øn - sker sig, at__
__ nemt men hjer - tet vet godt hvad det øn - sker sig, at
__ nemt men hjer - tet vet godt hvad det øn - sker sig, at
15
Em7
Em
/F♯
/G
Am7
D
D11
G
/F♯
Em7
/D
pyn - te sig for dig, du er til - bag', du er hos mig. Hu__ Du er til -
pyn - te sig for dig, du er til - bag', du er hos mig. Hu__ Du er til -
pyn - te sig for_ dig, du er til - bag', du er hos mig. Hu__ Du er til -
pyn - te sig for dig, du er til - bag', du er hos mig. Du er til -
20
Cadd9
Bm7
Am7
D/A
G
bag', med var - me dag', du er hos__ mig. Nu kom-mer ly - de - ne i - gen__
bag', med var - me dag', du er hos mig. Mm__
bag', med var - me dag', du er hos mig. Mm__
bag', med var - me dag', du er hos mig. Mm__

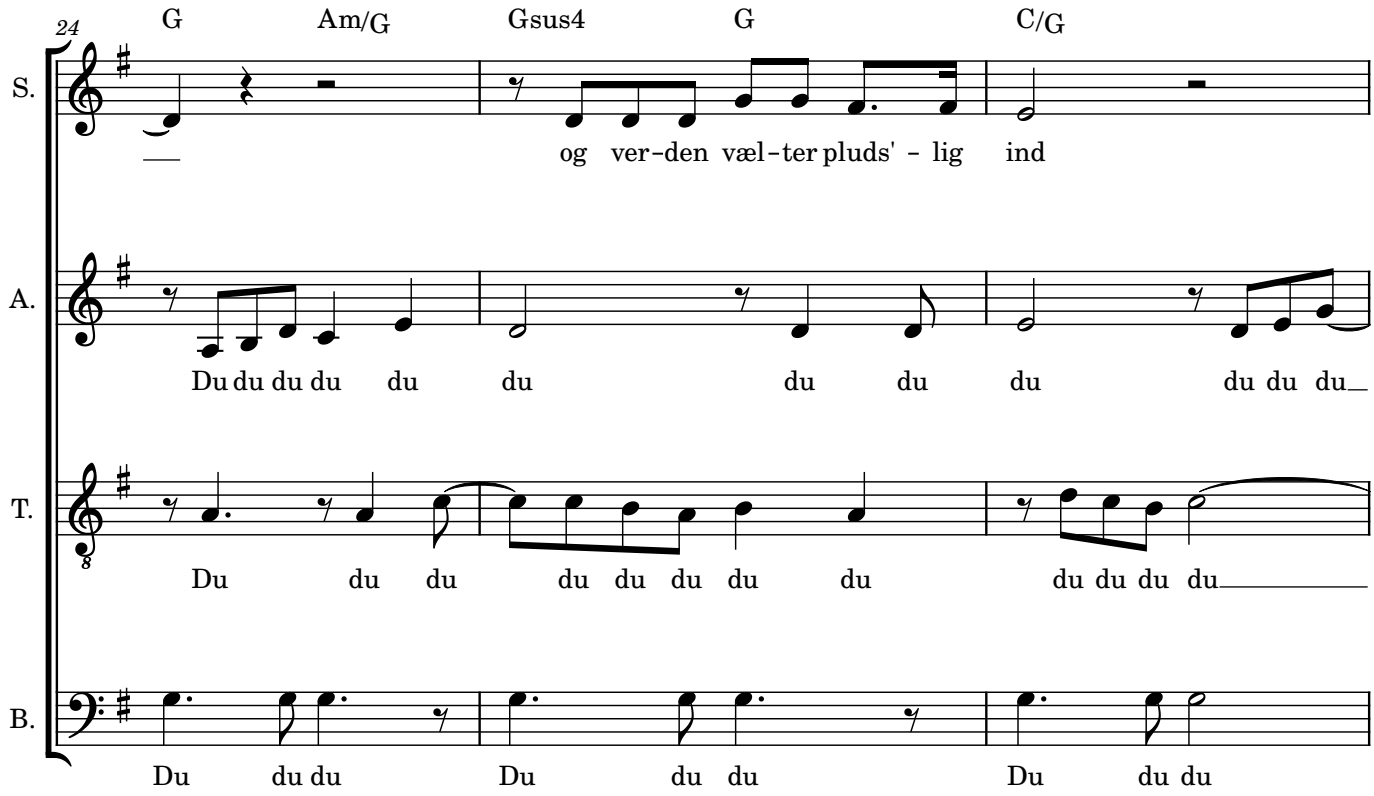
24
G
Am/G
Gsus4
G
C/G
S.
og ver-den væl-ter pluds' - lig ind
A.
Du du du du du du du du du du du du du du
T.
Du du du du du du du du du du du du du
B.
Du du du Du du du Du du du

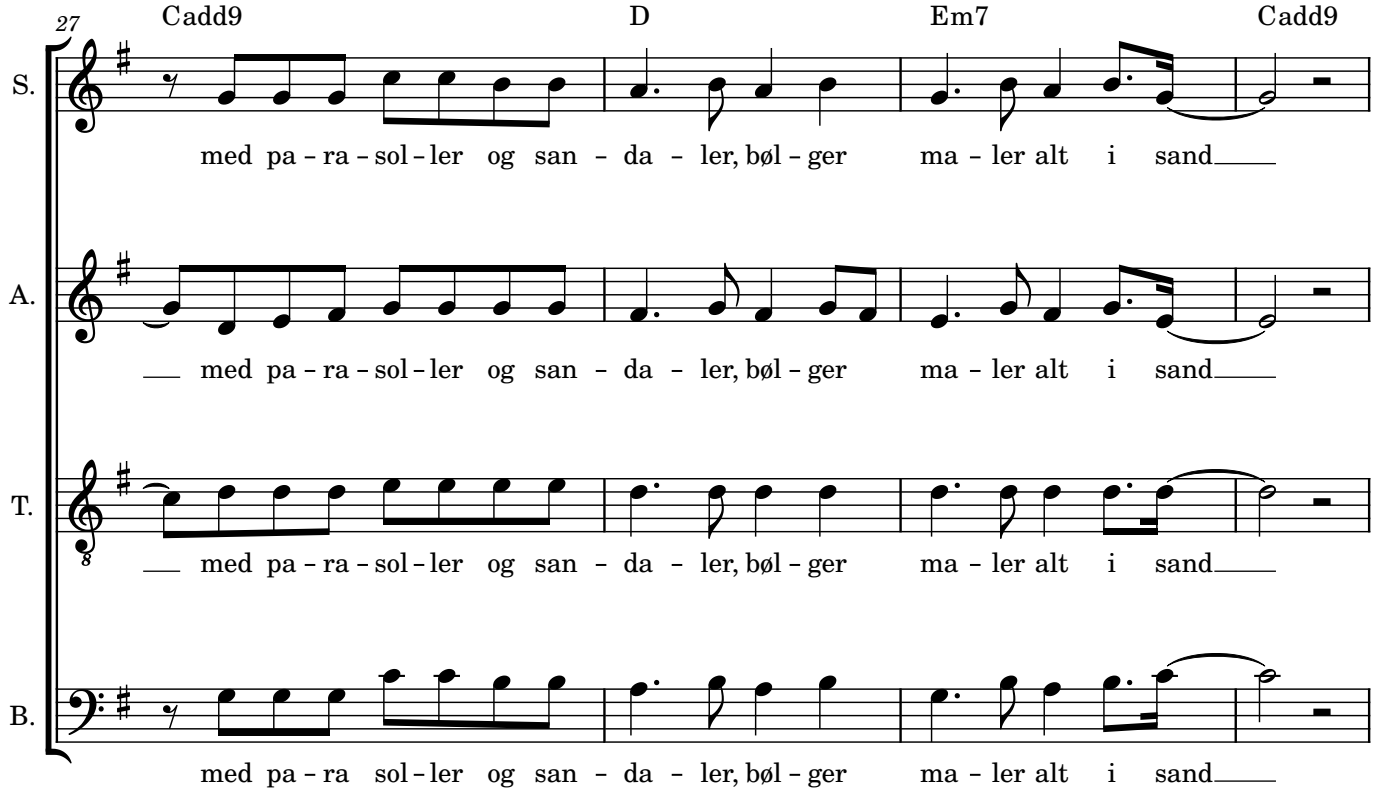
27
Cadd9
D
Em7
Cadd9
S.
med pa - ra - sol - ler og san - da - ler, bøl - ger ma - ler alt i sand
A.
med pa - ra - sol - ler og san - da - ler, bøl - ger ma - ler alt i sand
T.
med pa - ra - sol - ler og san - da - ler, bøl - ger ma - ler alt i sand
B.
med pa - ra sol - ler og san - da - ler, bøl - ger ma - ler alt i sand

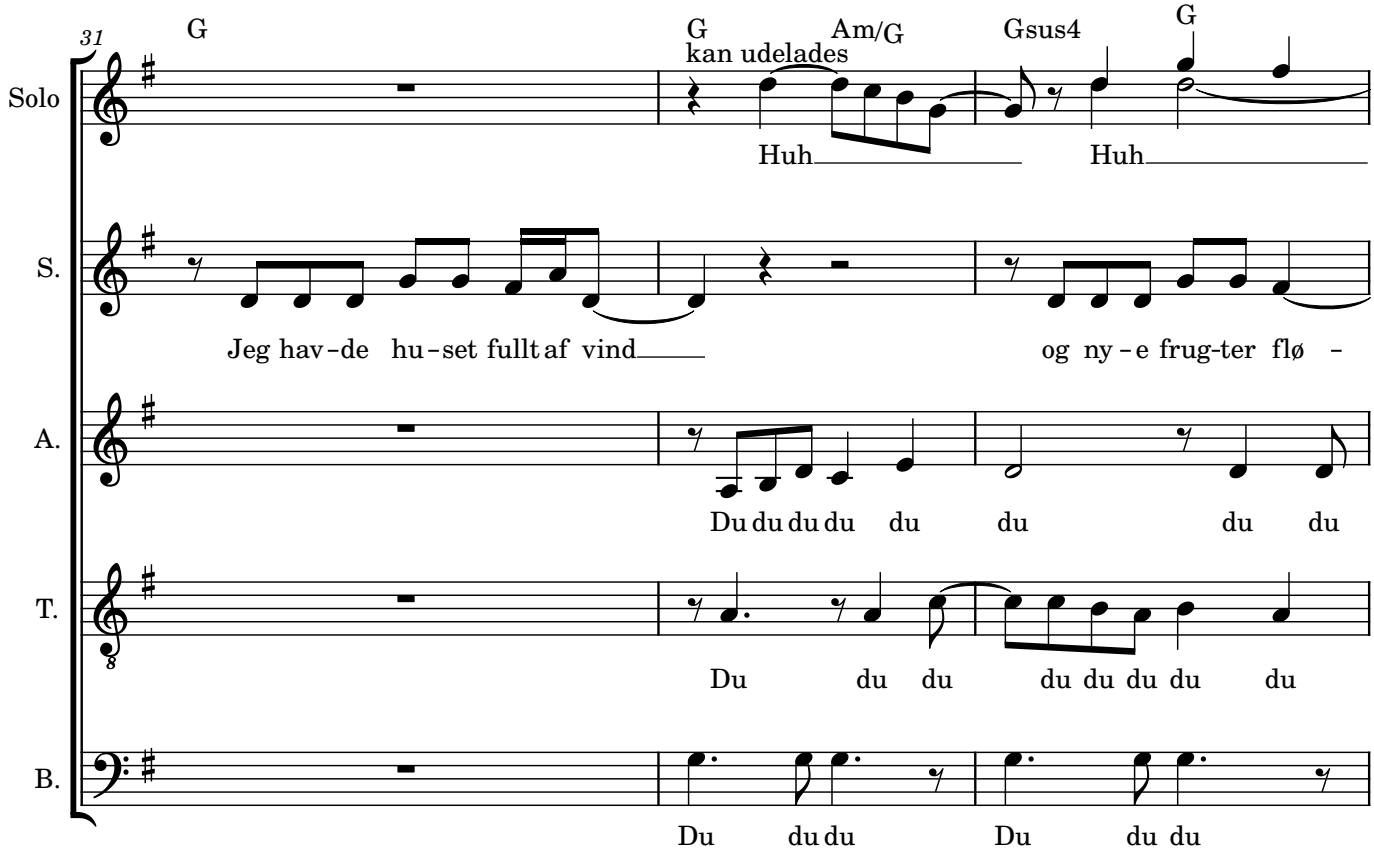
31
G
G
kan udelades
Am/G
Gsus4
G
Solo
Huh
Huh
S.
Jeg hav-de hu-set fullt af vind
og ny-e frug-ter flø -
A.
Du du du du du du du du
T.
Du du du du du du du du
B.
Du du du
Du du du

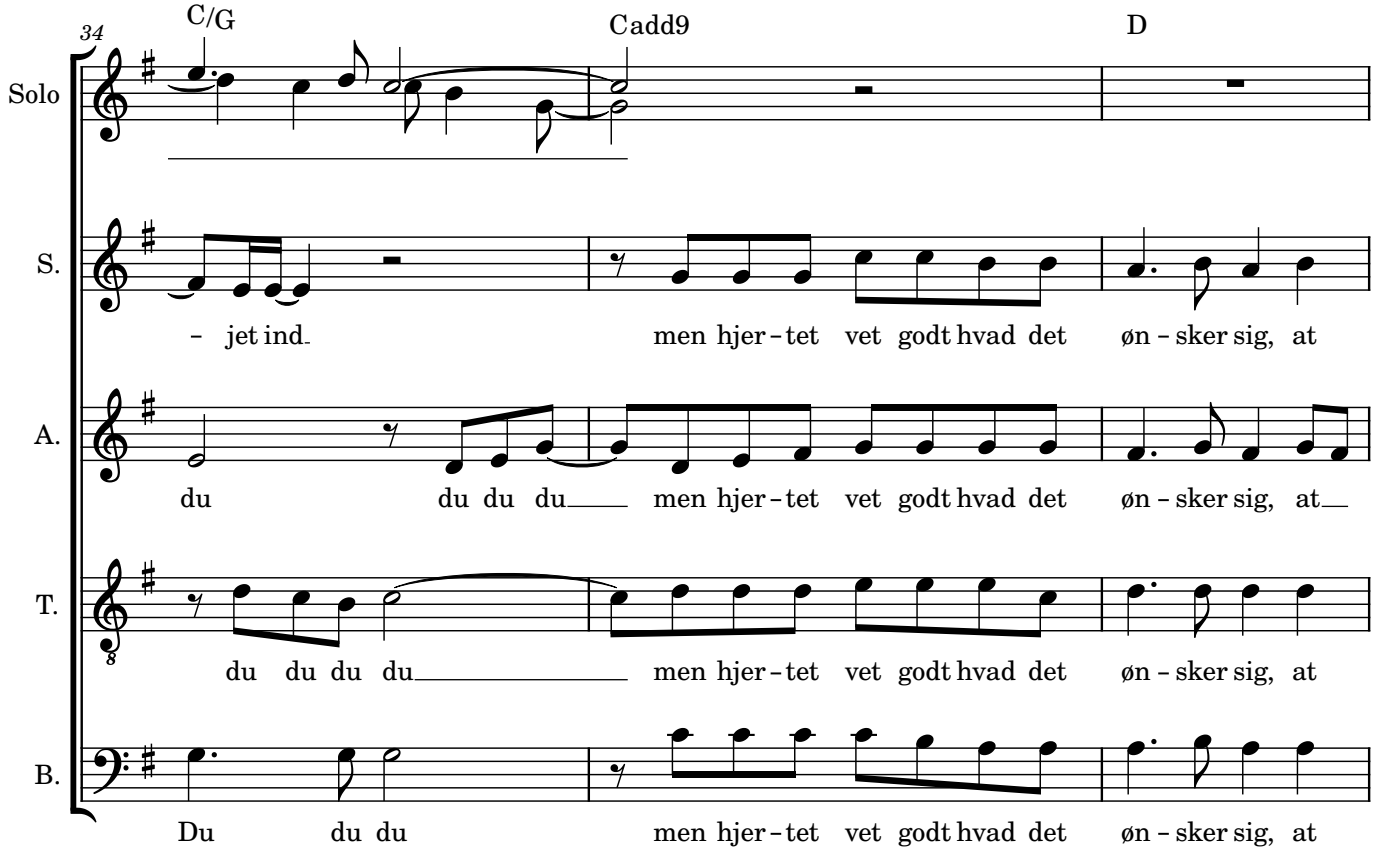
34
C/G
Cadd9
D
Solo
- jet ind
men hjer-tet vet godt hvad det øn-sker sig, at
S.
du du du du
men hjer-tet vet godt hvad det øn-sker sig, at
A.
du du du du
men hjer-tet vet godt hvad det øn-sker sig, at
T.
Du du du
men hjer-tet vet godt hvad det øn-sker sig, at
B.

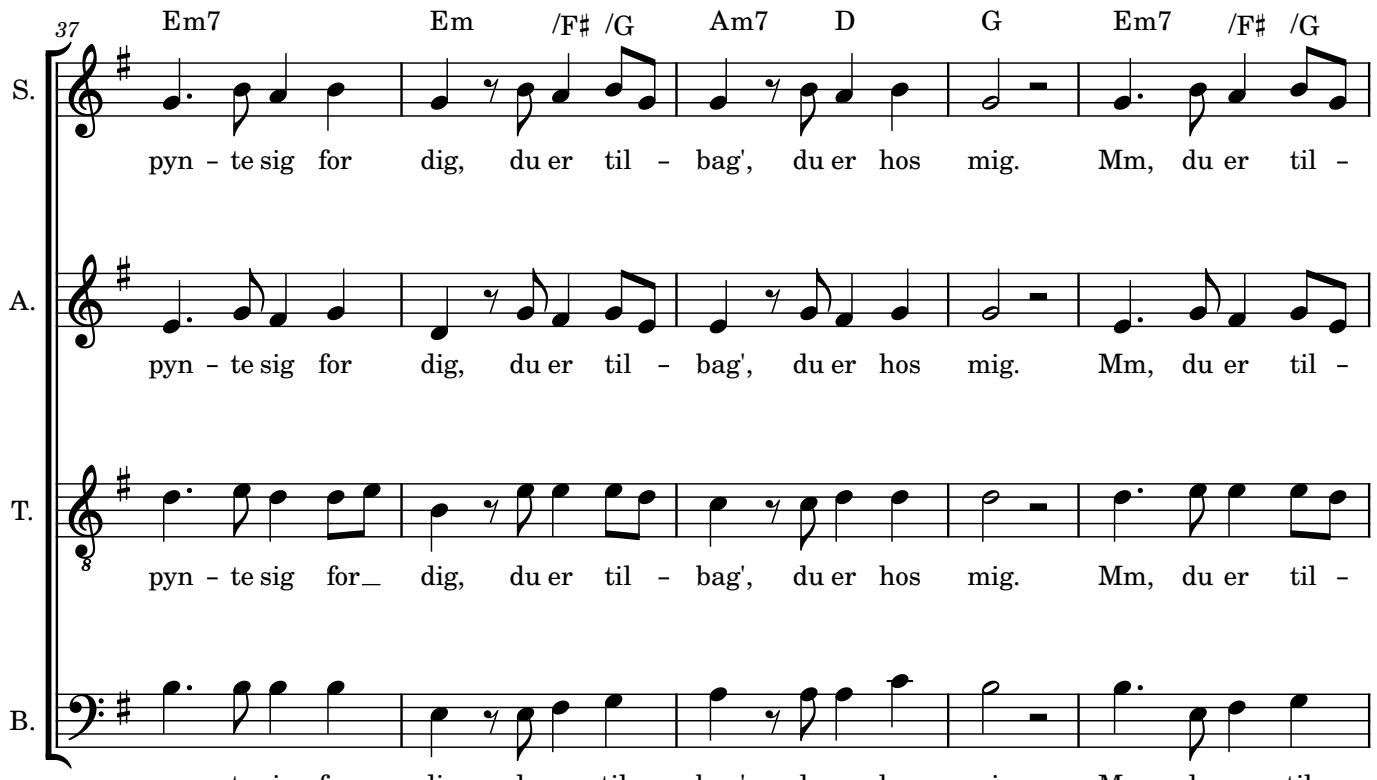
37
Em7 Em /F♯ /G Am7 D G Em7 /F♯ /G
S.
pyn – te sig for dig, du er til – bag', du er hos mig. Mm, du er til –
A.
pyn – te sig for dig, du er til – bag', du er hos mig. Mm, du er til –
T.
pyn – te sig for_ dig, du er til – bag', du er hos mig. Mm, du er til –
B.
pyn – te sig for dig, du er til – bag', du er hos mig. Mm, du er til –

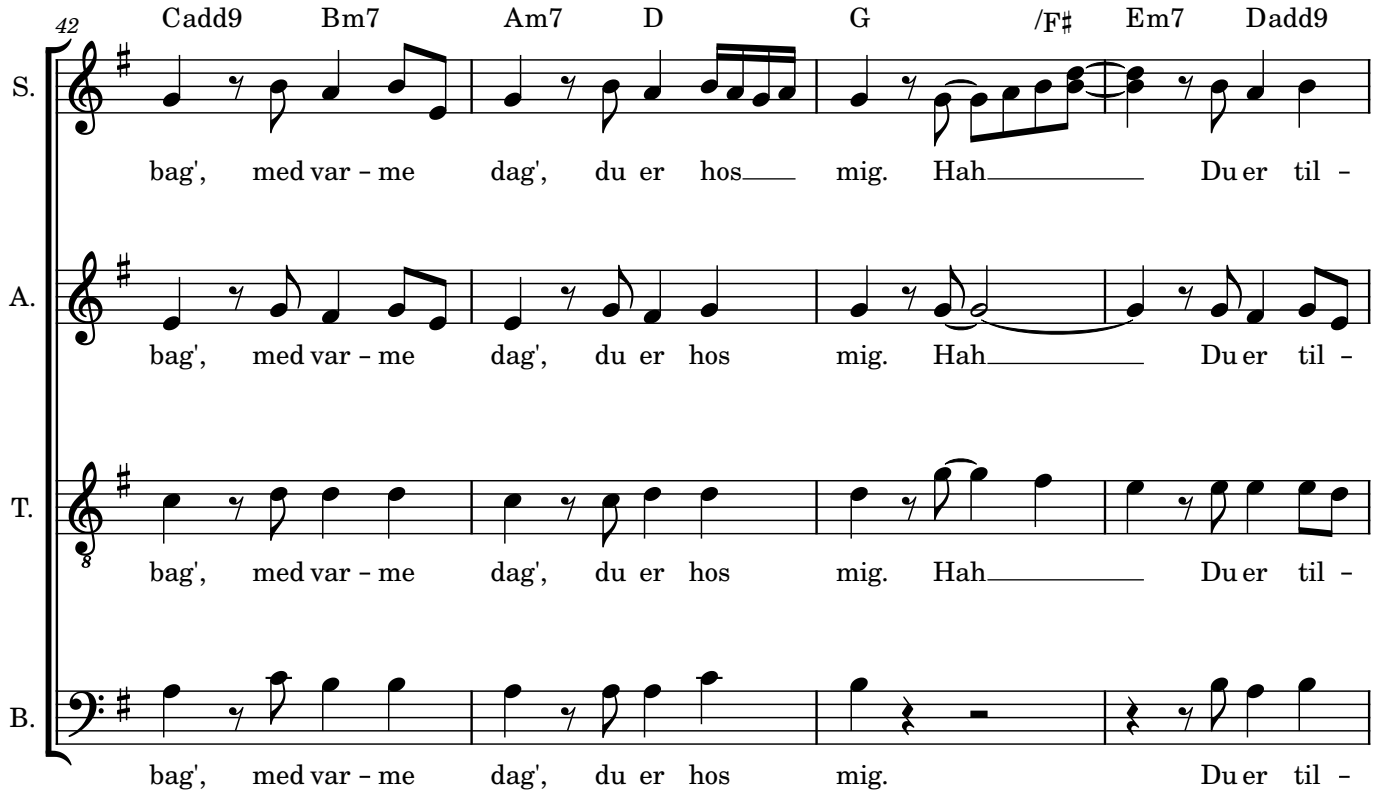
42
Cadd9 Bm7 Am7 D G /F♯ Em7 Dadd9
S.
bag', med var – me dag', du er hos___ mig. Hah_____ Du er til –
A.
bag', med var – me dag', du er hos mig. Hah_____ Du er til –
T.
bag', med var – me dag', du er hos mig. Hah_____ Du er til –
B.
bag', med var – me dag', du er hos mig. Du er til –

6

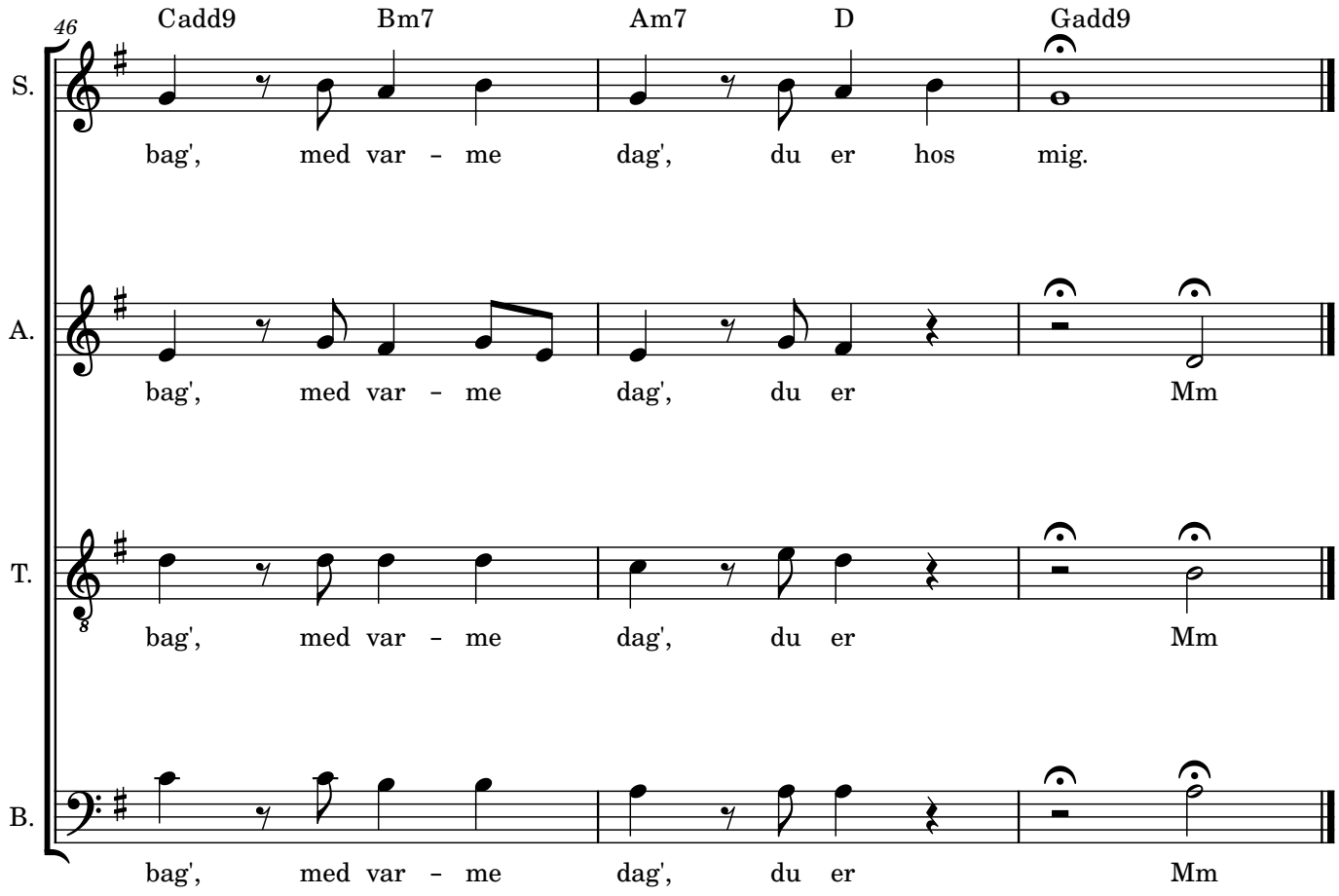
46
Cadd9
Bm7
Am7
D
Gadd9
S.
bag', med var - me dag', du er hos mig.
A.
bag', med var - me dag', du er Mm
T.
bag', med var - me dag', du er Mm
B.
bag', med var - me dag', du er Mm