11. Jeg synger julekvad.

Einar Kaland, Bergen

Tysk folkesang fra 14. aarh.

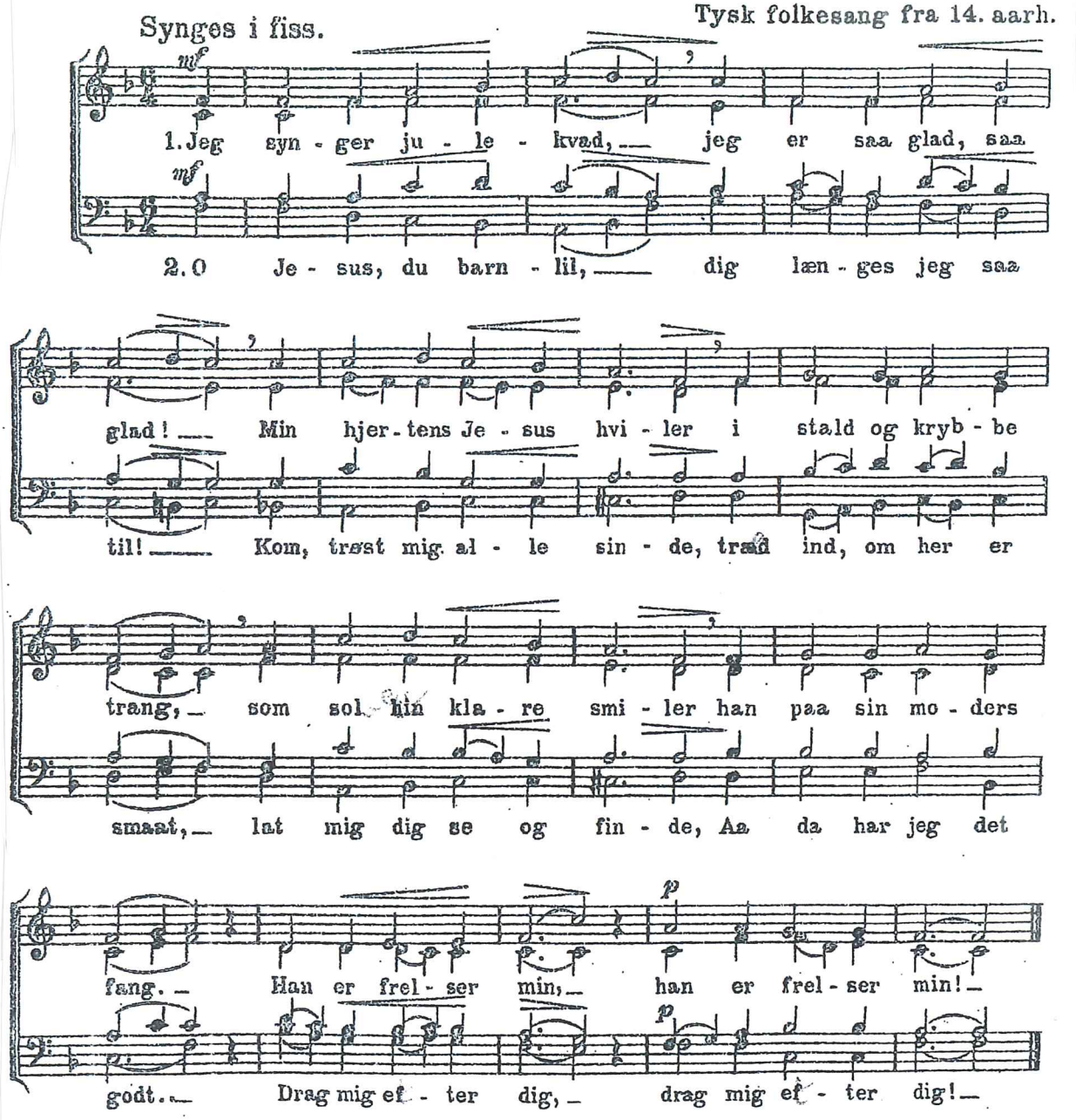

1. Jeg synger julekvad, jeg er så glad, så glad
   Min hjertens Jesus hviler i stall og krybbe trang
   Som solen klare smiler han på sin moders fang
   Han er Frelser min, han er Frelser min

2. Å Jesus, du barnlill, deg lenges jeg så til
   Kom, trøst meg allesinne, tred inn om her er smått
   La meg deg se og finne, Å, da har jeg det godt
   Drag meg etter deg! Drag meg etter deg

3. Hvor er Gud Fader mild: Sin Sønn han sende vil
   Vi alle var fordervet i vår ulydighet
   Men han har oss ervervet all himlens fryd og fred
   Eia, var vi der! Eia, var vi der!

4. Hvor er vel glede slik som høyt i himmerik
   Hvor alle engler kveder en ny og liflig sang
   Og frem for tronen treder, til Guds basuners klang
   Eia, var vi der! Eia, var vi der!