Det kimer nå til julefest NoS 52

Tekst: Nikolaj F.S. Grundtvig

Carl Christian N. Balle
Tilrettel.: Steinar Eielsen

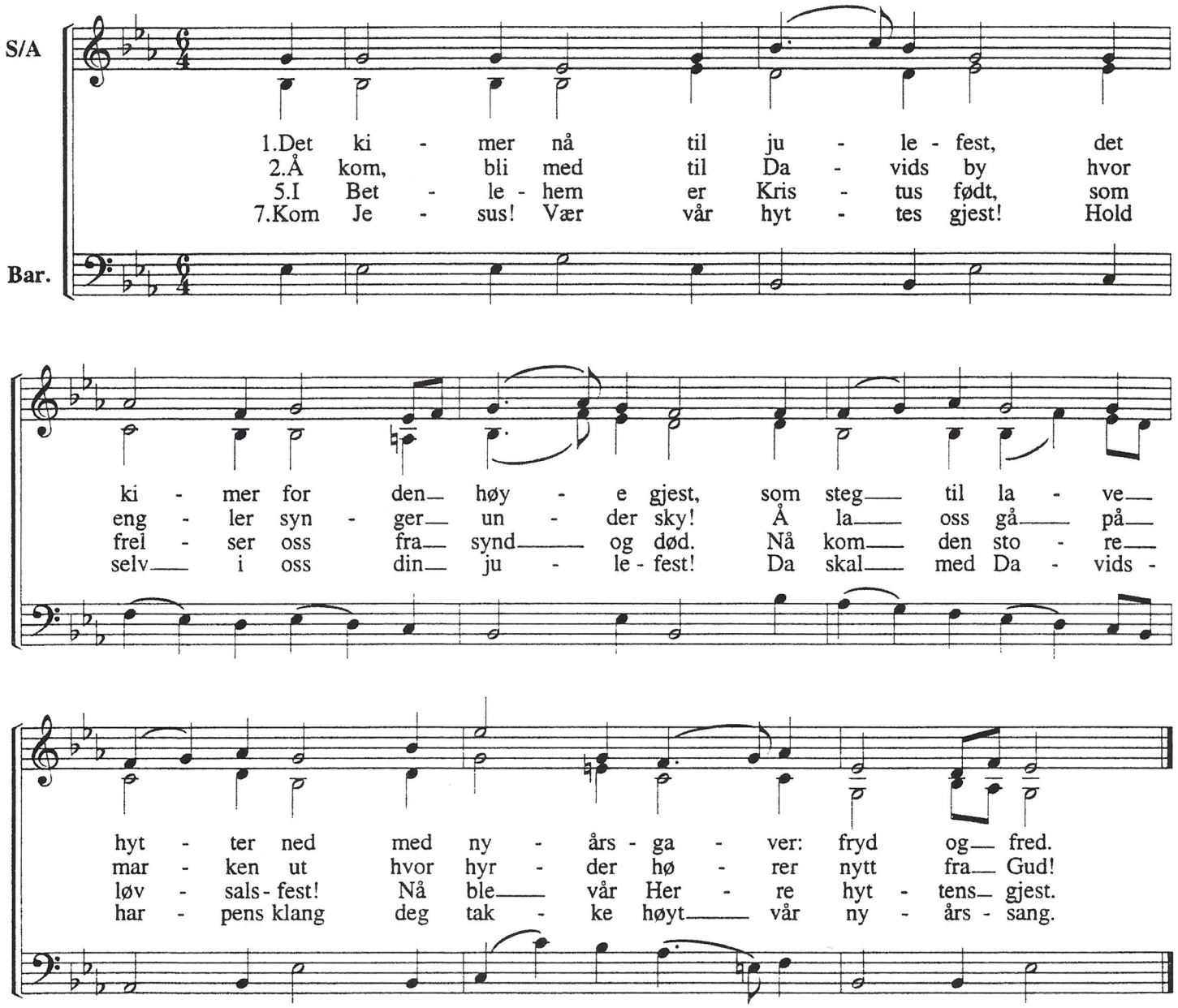

Sandnes 18/12-95

3. Hvor David gikk i unge år
som salvet drott og voktet får,
der åpenbarer Herren nå
hva David kun i ånden så.

4. Hva dunkelt fra hans harpe klang,
forklares nå i englesang.
Ved nattetid, i hyrdelag,
forkynner engler Herrens dag.

6. Så la oss gå med åpne sinn
som hyrdene til barnet inn,
med gledestårer takke Gud
for miskunnhet og nådebud.

Copyright Cantando Musikkforlag A/S 19©96
ISMN M-2612-0010-3