Jeg er så glad hver julekveld

Marie Wexelsen og Peder Knudsen
Arr: Øystein Myrvang Mogstad

Adagio cantabile ♩ = 114

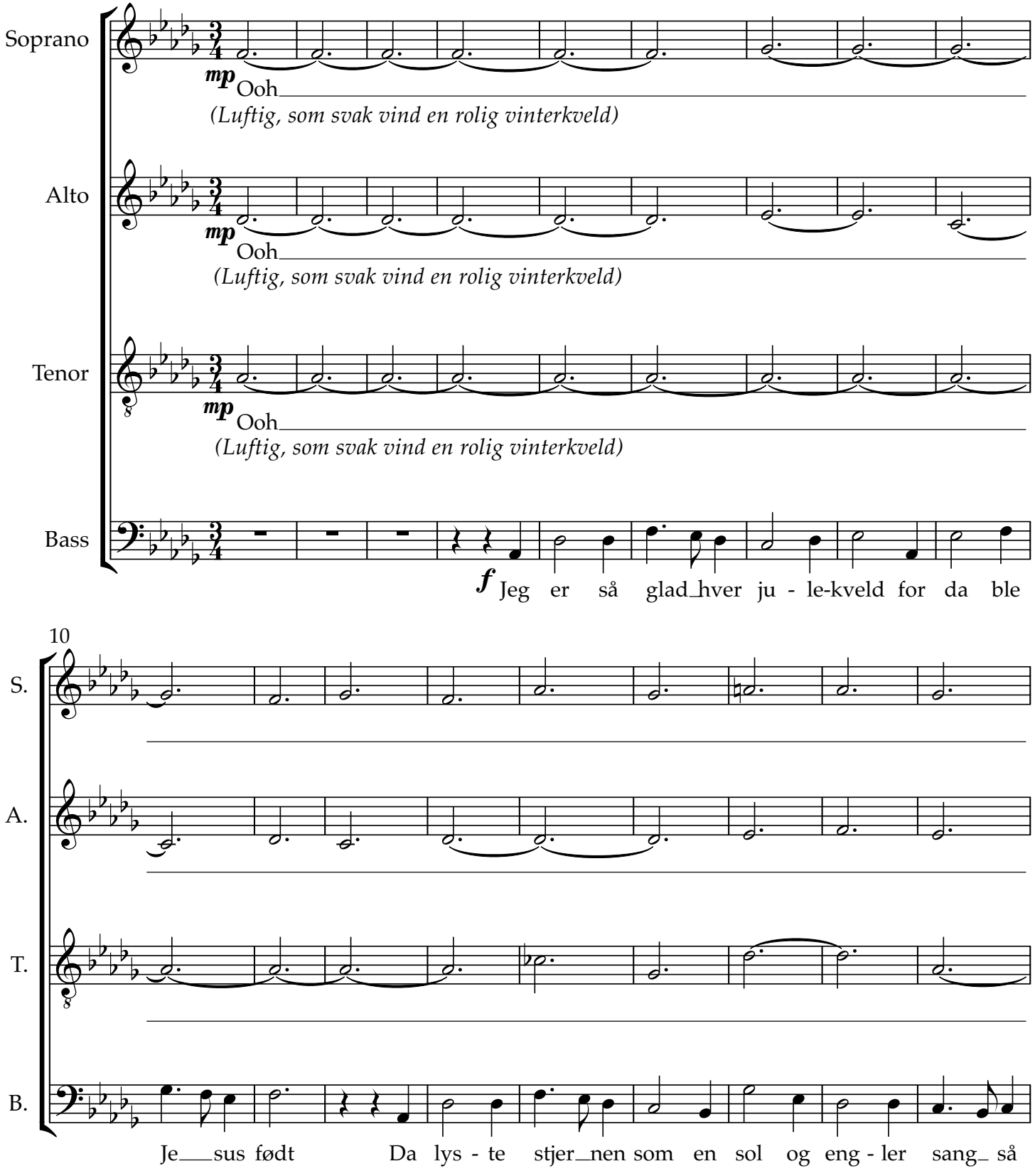

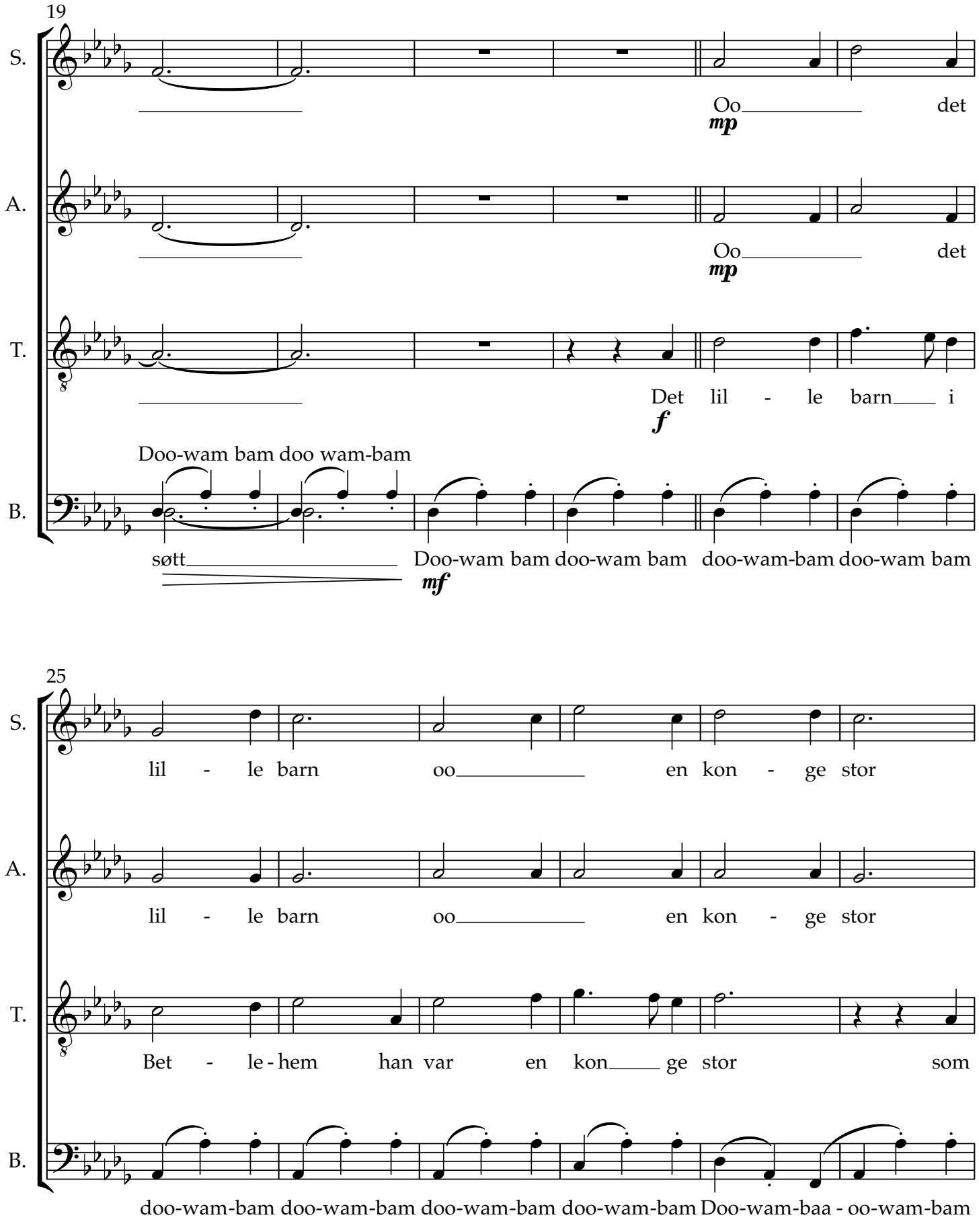
19
S.
A.
T.
B.
Oo det
mp
Oo det
mp
Det lil - le barn i
f
Doo-wam bam doo wam-bam
søtt
Doo-wam bam doo-wam bam doo-wam-bam doo-wam bam
mf
25
lil - le barn oo en kon - ge stor
lil - le barn oo en kon - ge stor
Bet - le - hem han var en kon ge stor som
doo-wam-bam doo-wam-bam doo-wam-bam doo-wam-bam Doo-wam-baa - oo-wam-bam

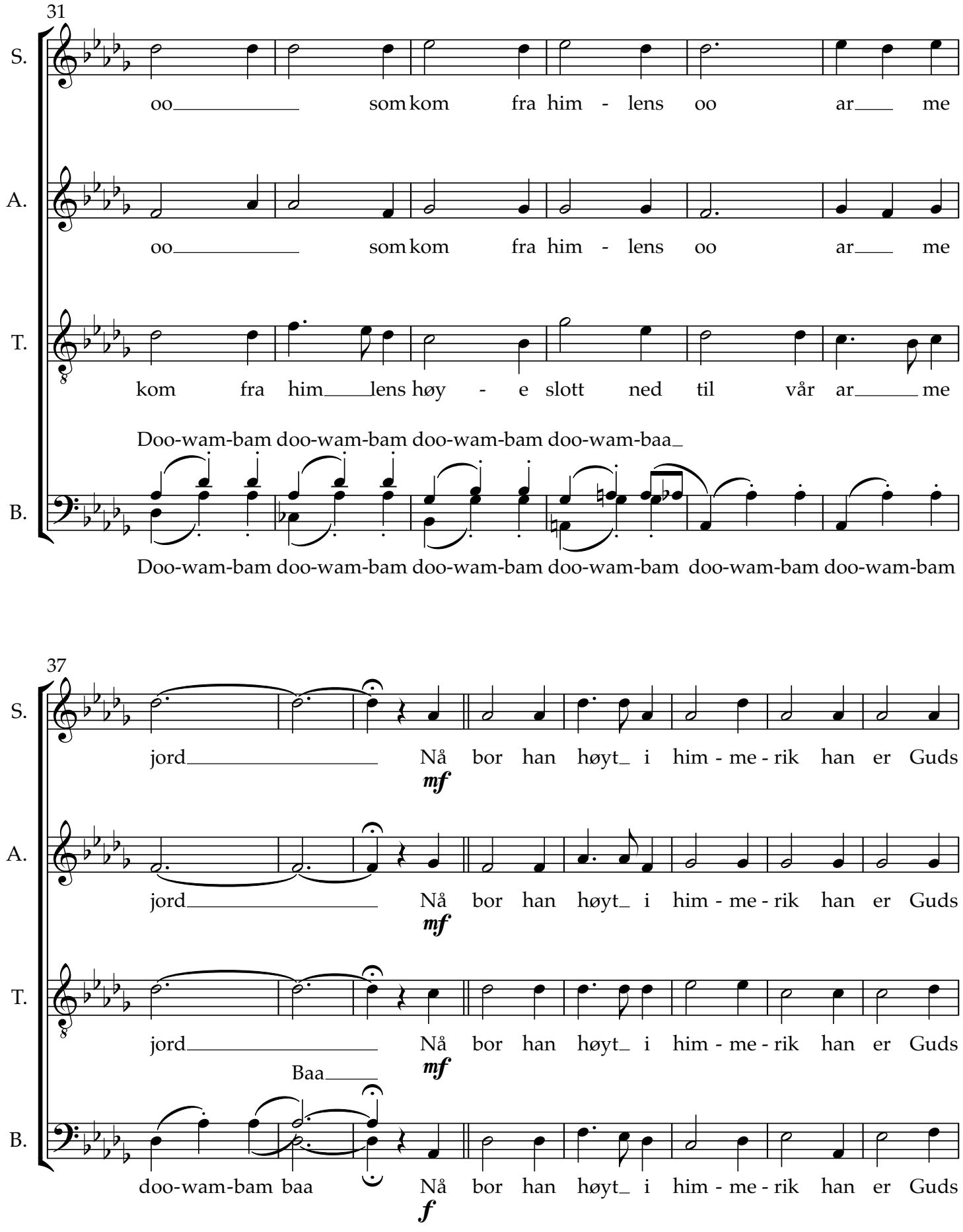
31
S.
oo som kom fra him - lens oo ar me
A.
oo som kom fra him - lens oo ar me
T.
kom fra him lens høy - e slott ned til vår ar me
Doo-wam-bam doo-wam-bam doo-wam-bam doo-wam-baa
B.
Doo-wam-bam doo-wam-bam doo-wam-bam doo-wam-bam doo-wam-bam doo-wam-bam
37
S.
jord Nå bor han høyt i him - me - rik han er Guds
mf
A.
jord Nå bor han høyt i him - me - rik han er Guds
mf
T.
jord Nå bor han høyt i him - me - rik han er Guds
mf
Baa
B.
doo-wam-bam baa Nå bor han høyt i him - me - rik han er Guds
f

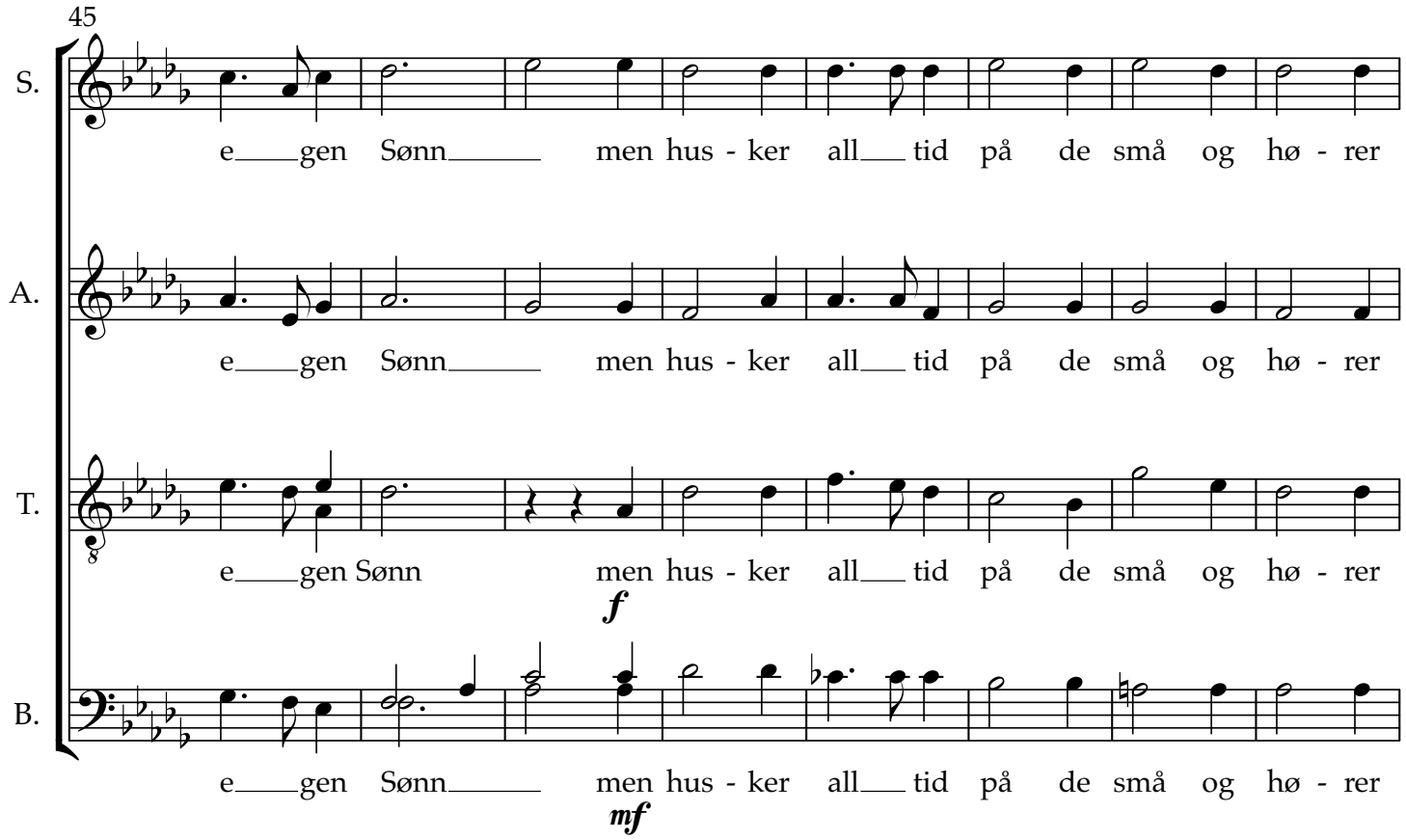
45
S.
e gen Sønn men hus - ker all tid på de små og hø - rer
A.
e gen Sønn men hus - ker all tid på de små og hø - rer
T.
e gen Sønn men hus - ker all tid på de små og hø - rer
f
B.
e gen Sønn men hus - ker all tid på de små og hø - rer
mf

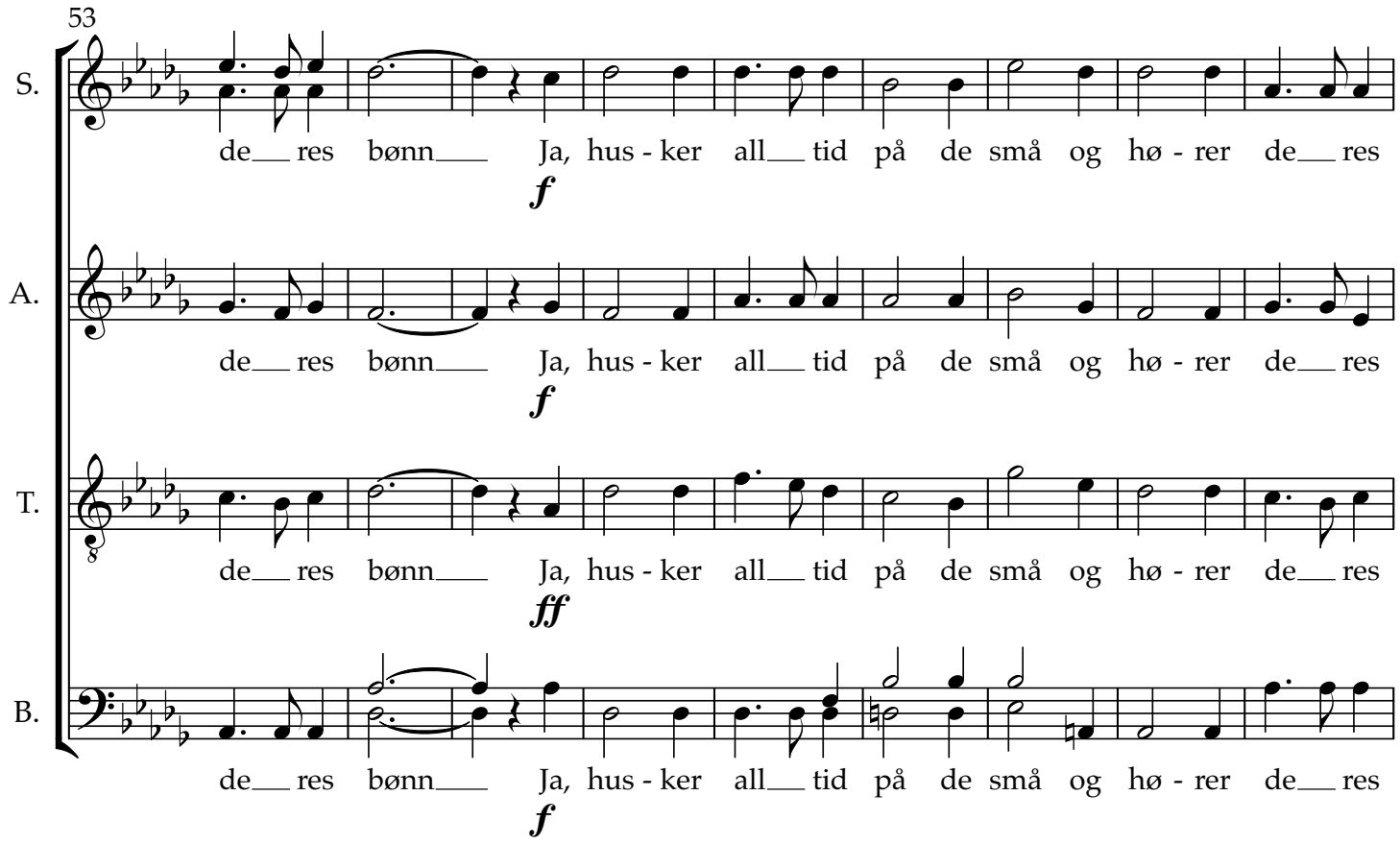
53
S.
de res bønn Ja, hus - ker all tid på de små og hø - rer de res
f
A.
de res bønn Ja, hus - ker all tid på de små og hø - rer de res
f
T.
de res bønn Ja, hus - ker all tid på de små og hø - rer de res
ff
B.
de res bønn Ja, hus - ker all tid på de små og hø - rer de res
f

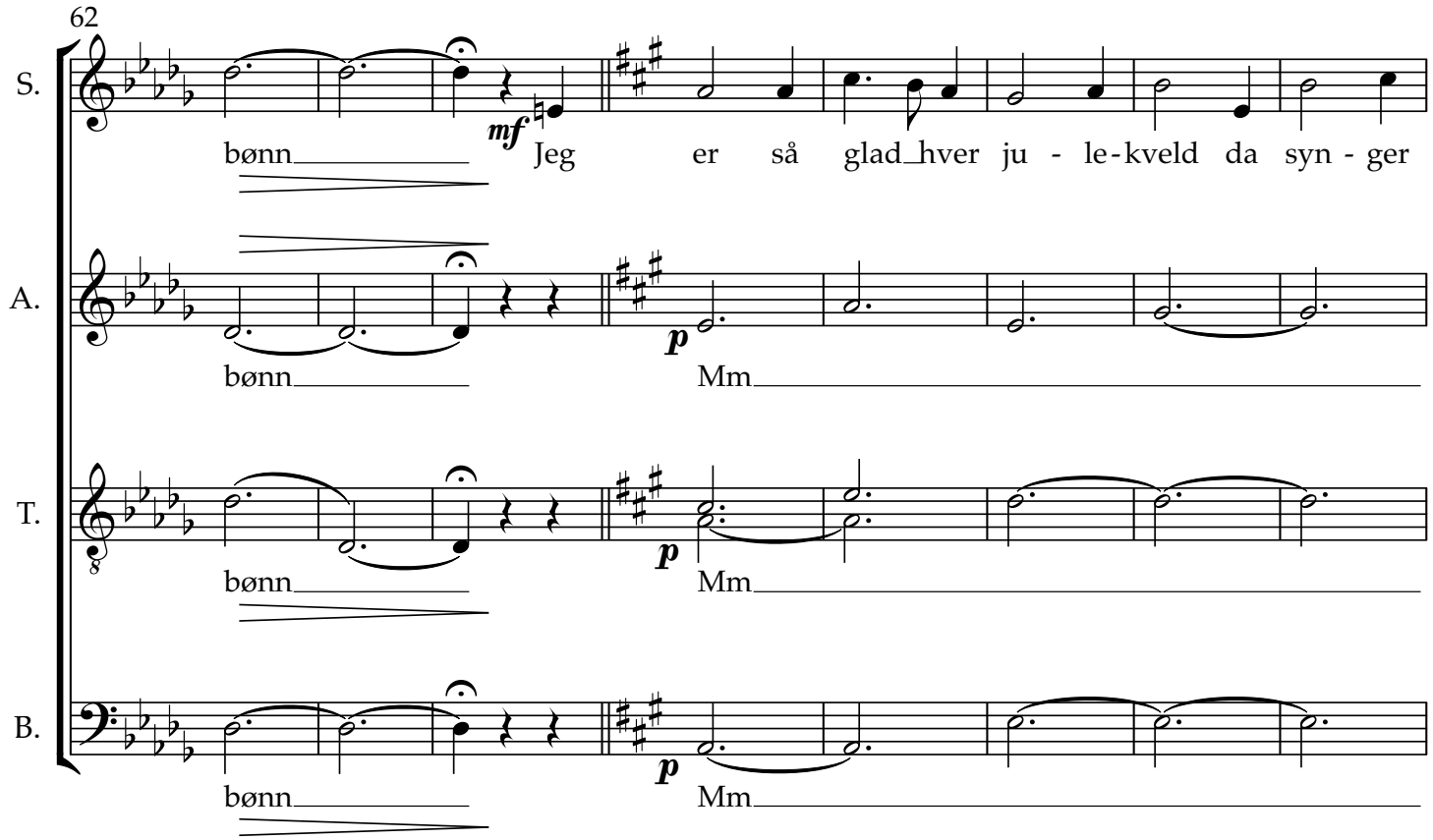
62
S.
A.
T.
B.
bønn
mf
Jeg er så glad hver ju - le-kveld da syn - ger
bønn
p
Mm
bønn
p
Mm
bønn
p
Mm

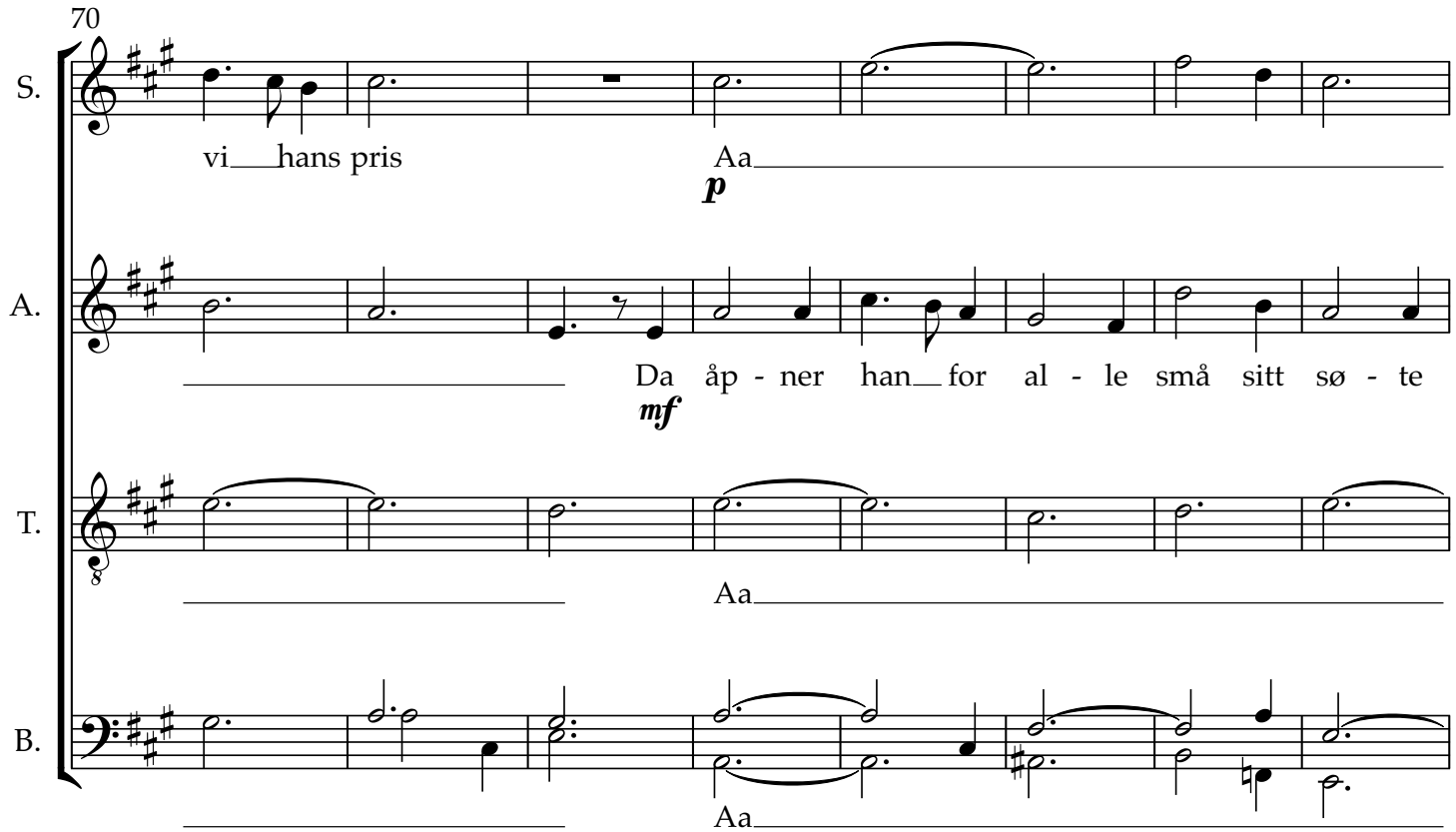
70
S.
A.
T.
B.
vi hans pris
p
Aa
Da åp - ner han for al - le små sitt sø - te
mf
Aa
Aa

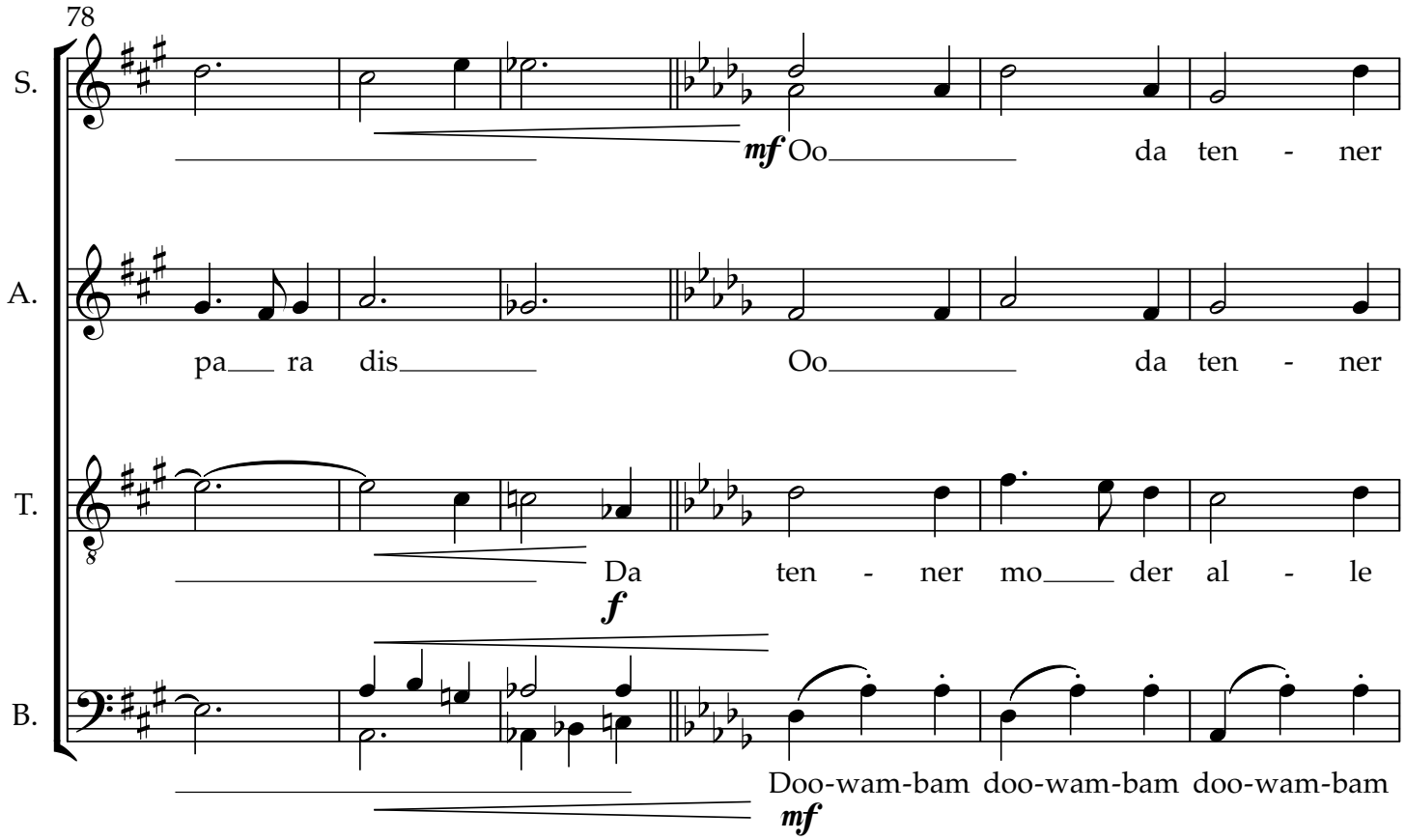
78
S.
A.
T.
B.
mf Oo da ten - ner
pa ra dis Oo da ten - ner
Da ten - ner mo der al - le
f
Doo-wam-bam doo-wam-bam doo-wam-bam
mf

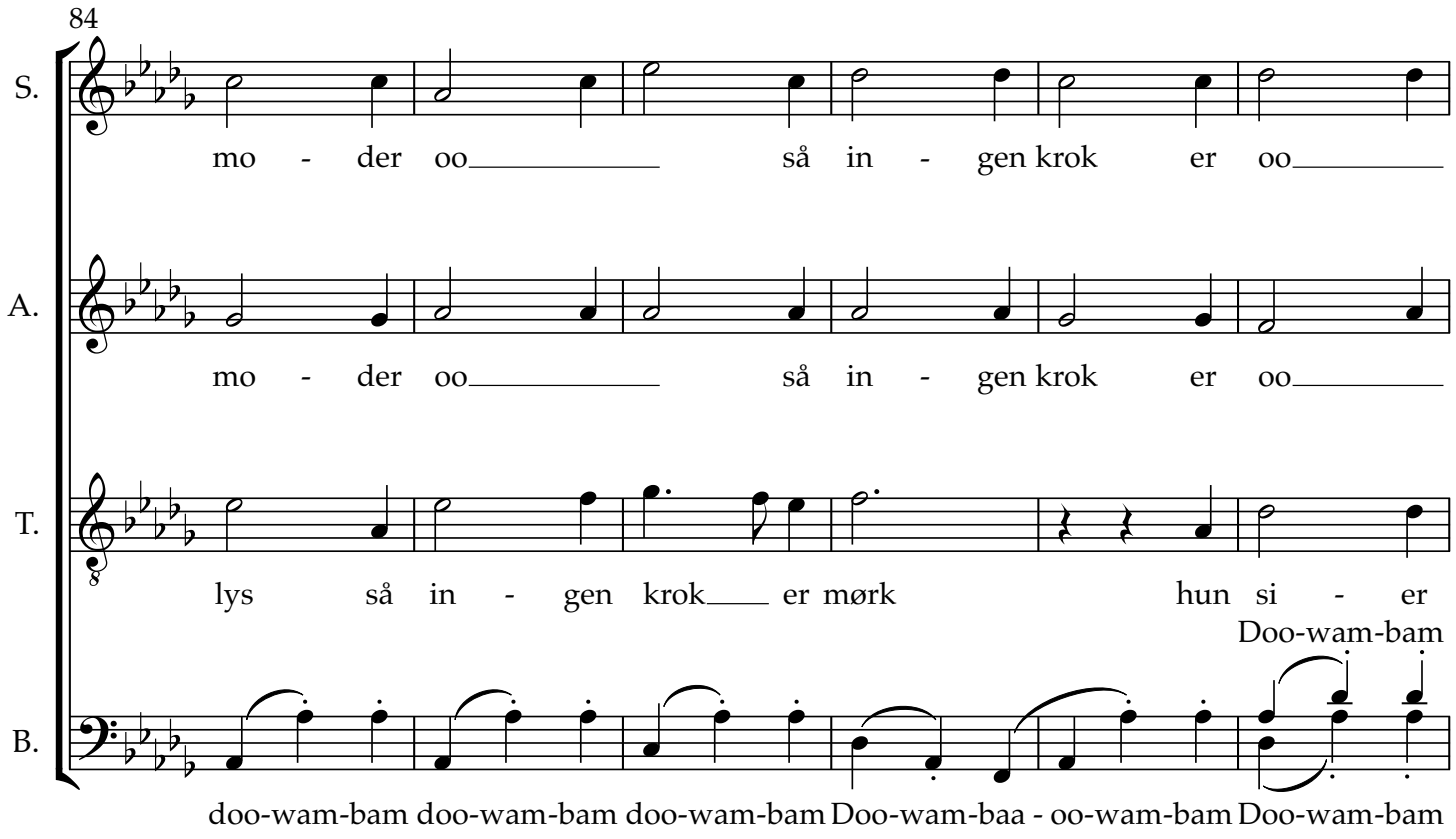
84
S.
A.
T.
B.
mo - der oo så in - gen krok er oo
mo - der oo så in - gen krok er oo
lys så in - gen krok er mørk hun si - er
Doo-wam-bam
doo-wam-bam doo-wam-bam doo-wam-bam Doo-wam-baa - oo-wam-bam Doo-wam-bam

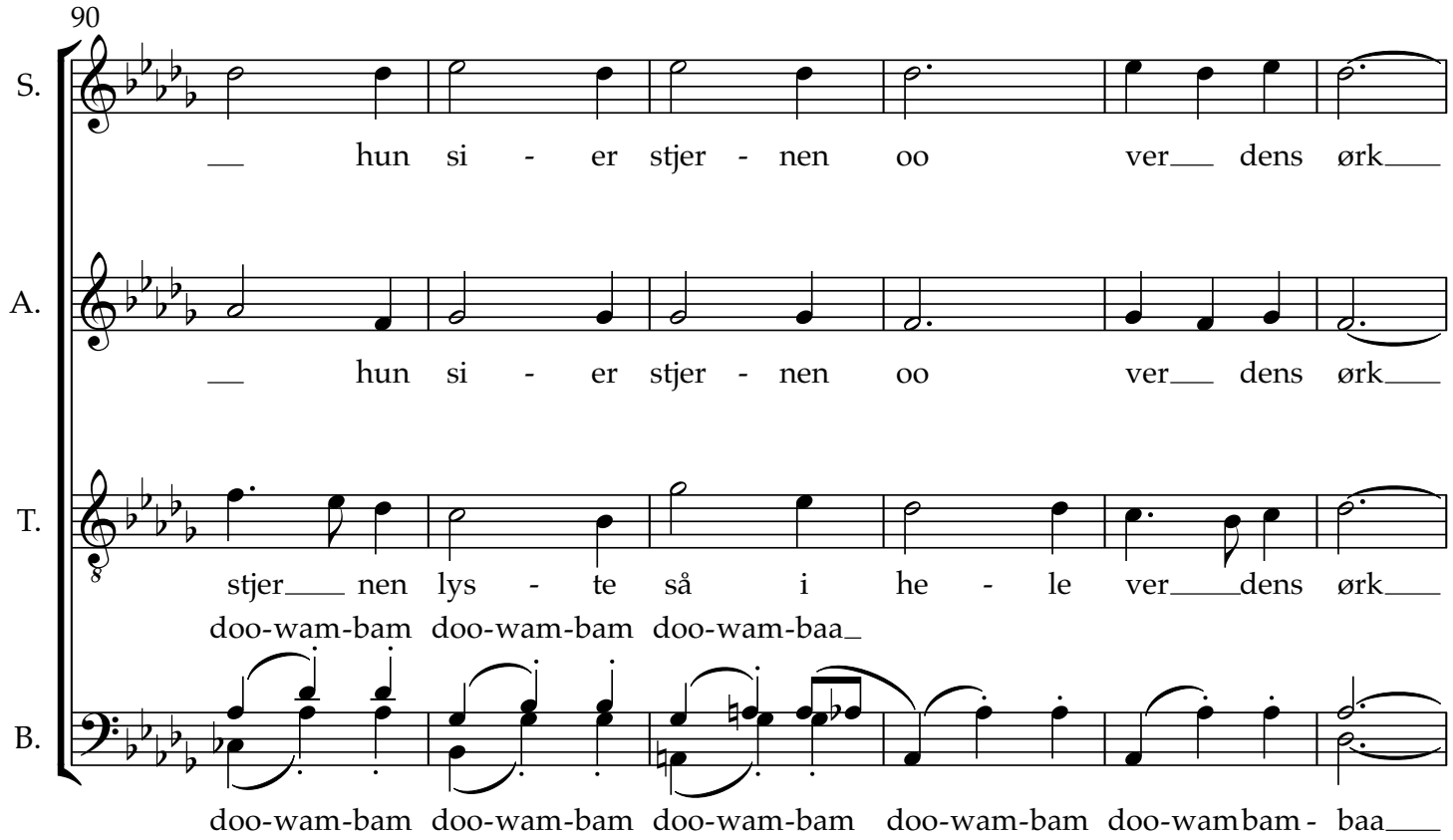
90
S.
A.
T.
B.
hun si - er stjer - nen oo ver dens ørk
hun si - er stjer - nen oo ver dens ørk
stjer nen lys - te så i he - le ver dens ørk
doo-wam-bam doo-wam-bam doo-wam-baa
doo-wam-bam doo-wam-bam doo-wam-bam doo-wam-bam doo-wambam - baa

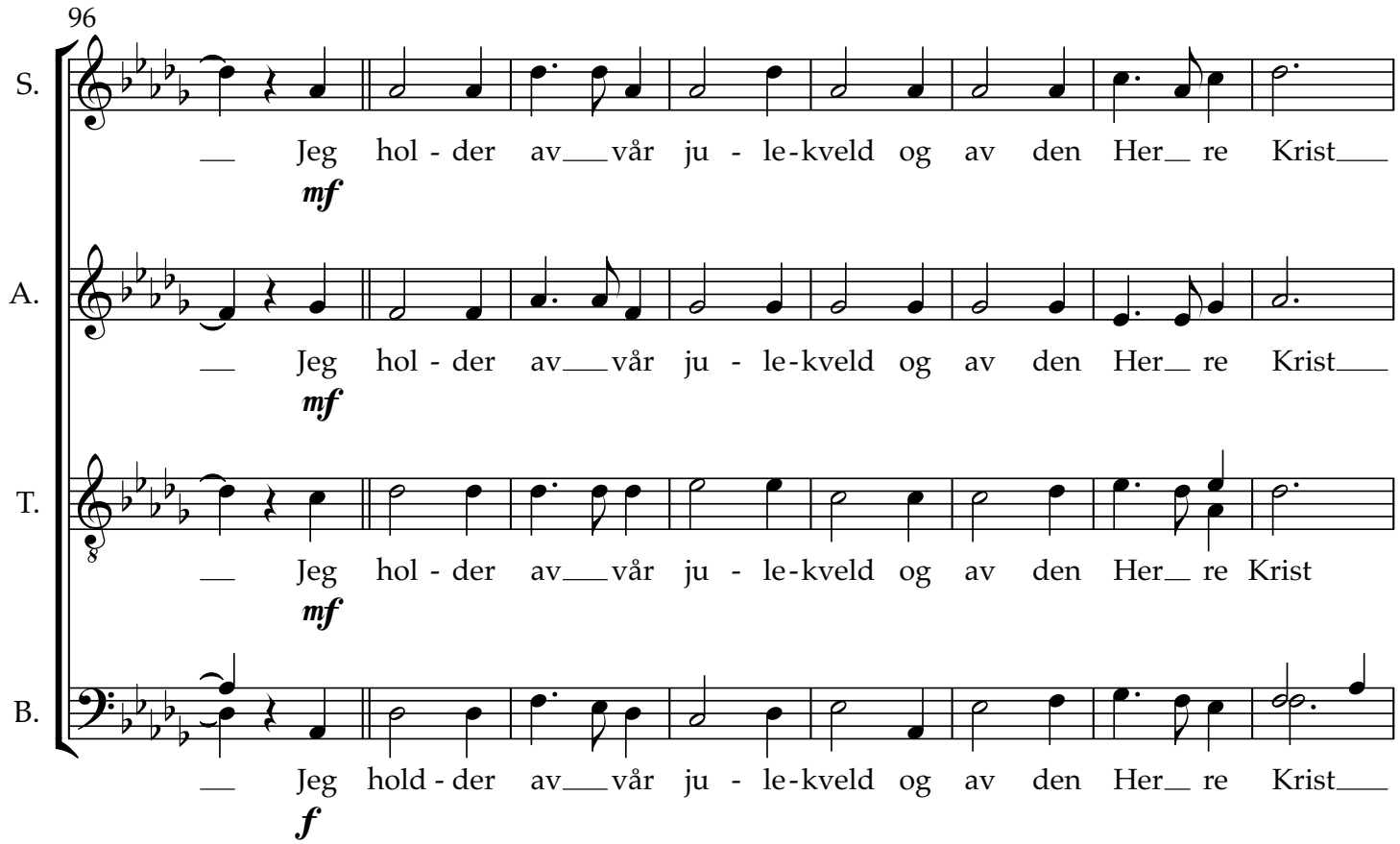
96
S.
A.
T.
B.
Jeg hol - der av vår ju - le-kveld og av den Her re Krist
mf
Jeg hol - der av vår ju - le-kveld og av den Her re Krist
mf
Jeg hol - der av vår ju - le-kveld og av den Her re Krist
mf
Jeg hold - der av vår ju - le-kveld og av den Her re Krist
f

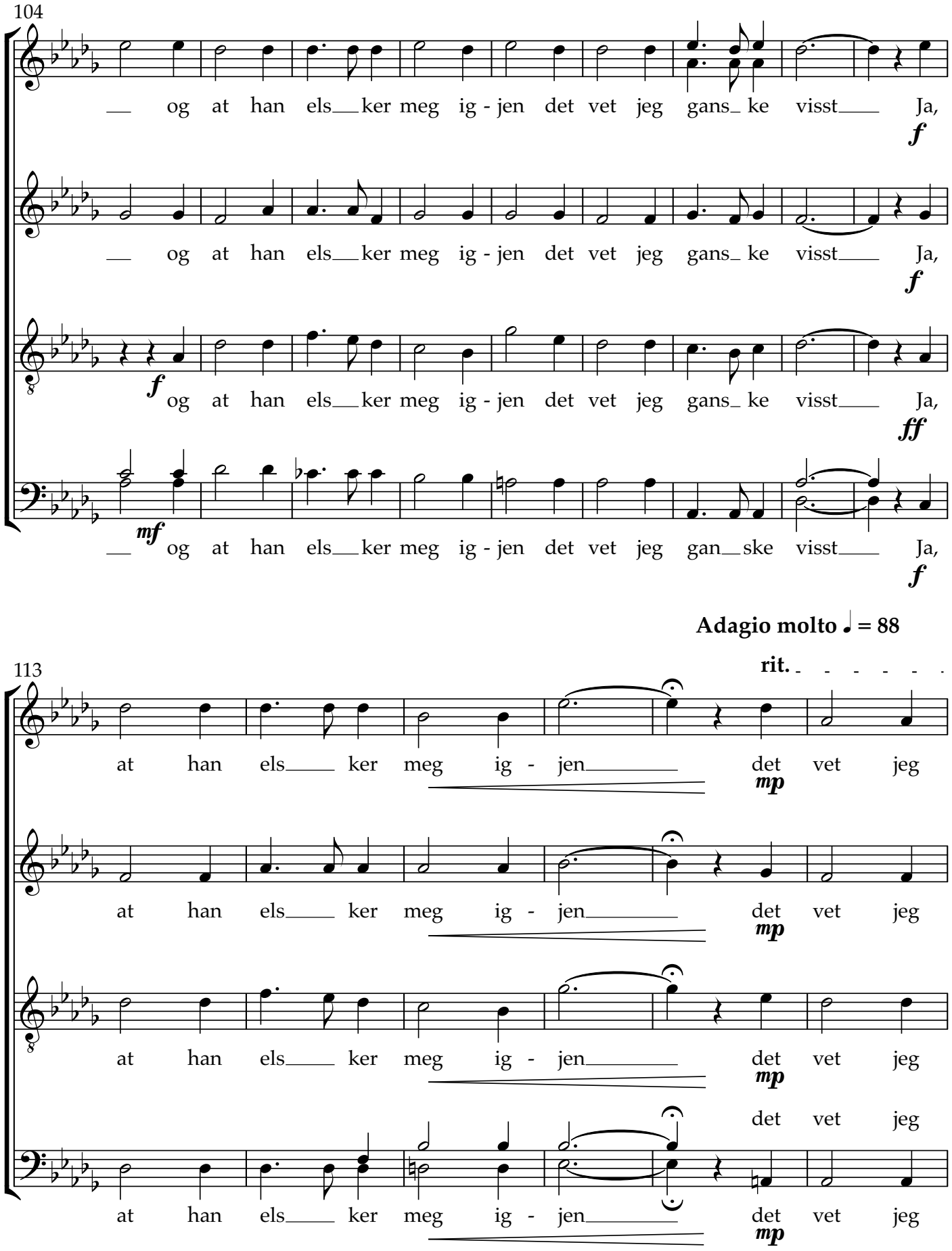
104
S.
A.
T.
B.
__ og at han els__ker meg ig - jen det vet jeg gans_ke visst__ Ja,
f
__ og at han els__ker meg ig - jen det vet jeg gans_ke visst__ Ja,
f
f
og at han els__ker meg ig - jen det vet jeg gans_ke visst__ Ja,
ff
mf
__ og at han els__ker meg ig - jen det vet jeg gan__ske visst__ Ja,
f
Adagio molto ♩ = 88
113
rit.
at han els__ker meg ig - jen__ det vet jeg
mp
at han els__ker meg ig - jen__ det vet jeg
mp
at han els__ker meg ig - jen__ det vet jeg
mp
det vet jeg
at han els__ker meg ig - jen__ det vet jeg
mp

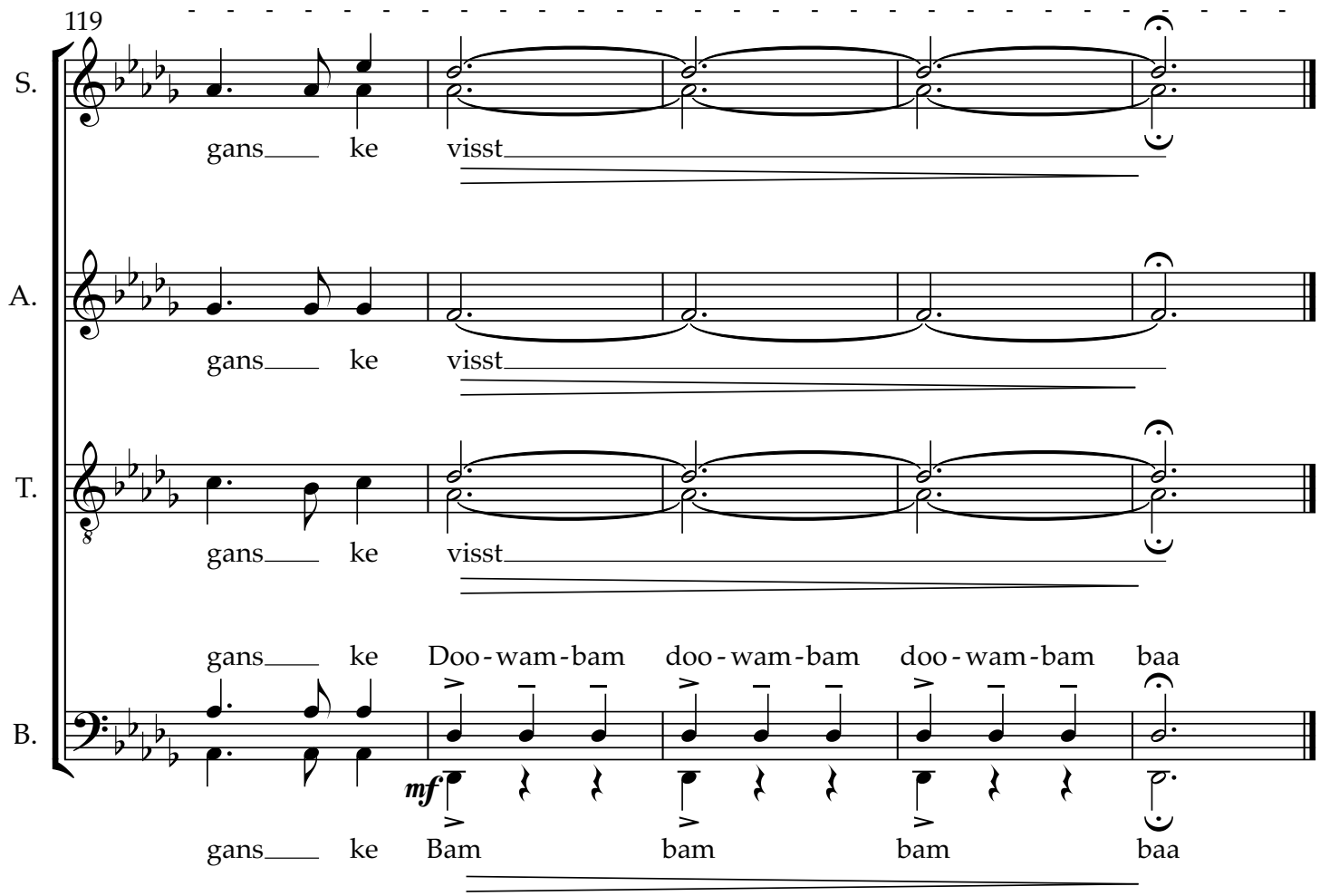
119
S.
A.
T.
B.
gans ke visst
gans ke visst
gans ke visst
gans ke Doo-wam-bam doo-wam-bam doo-wam-bam baa
mf
gans ke Bam bam bam baa