Det tona i ei midnattsstund

T: E.H. Sears
O: T. Bjerkrheim

Til Chorus

M: R. Willis
A: H. Myklebust, A. Sæbø

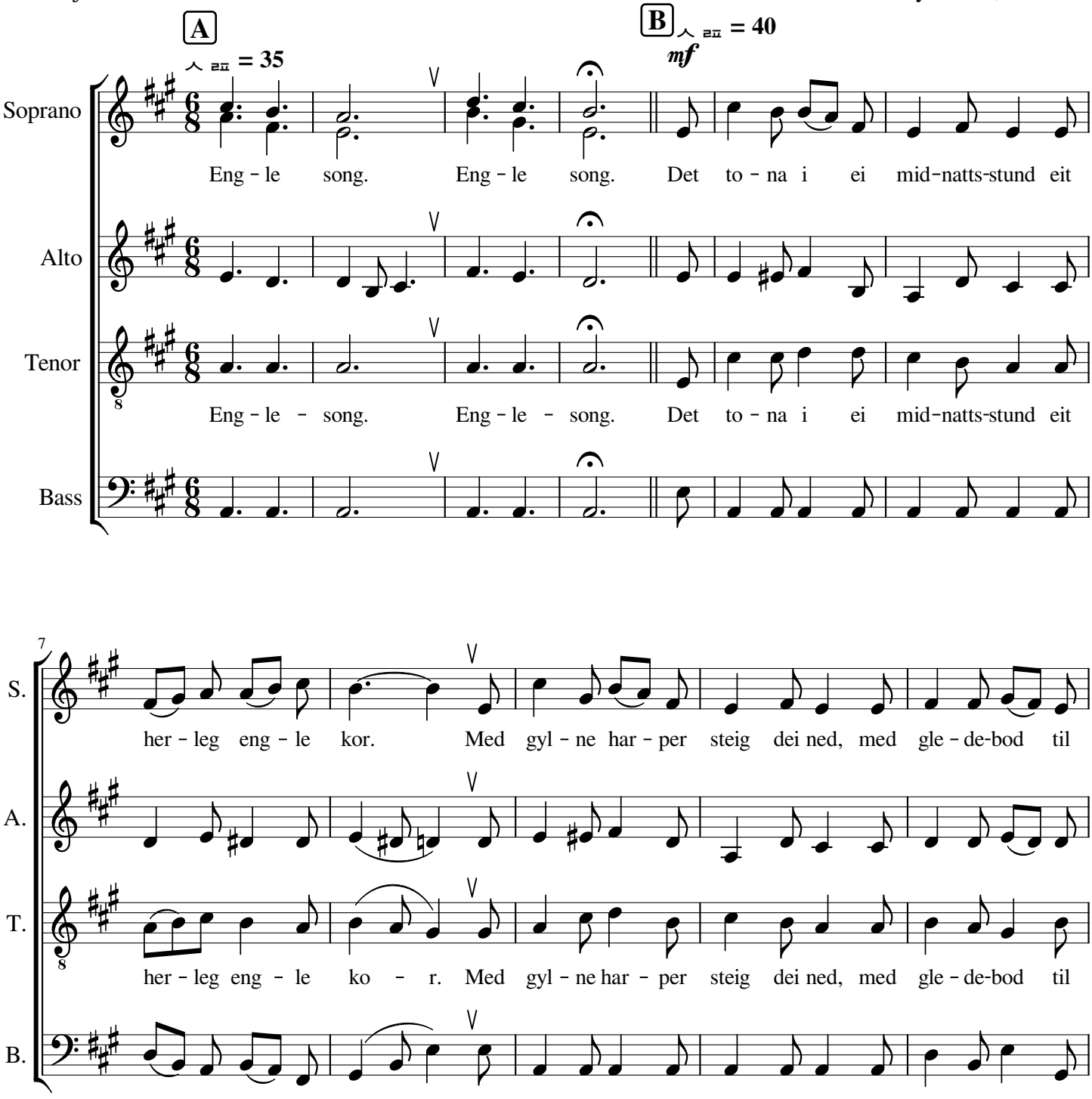

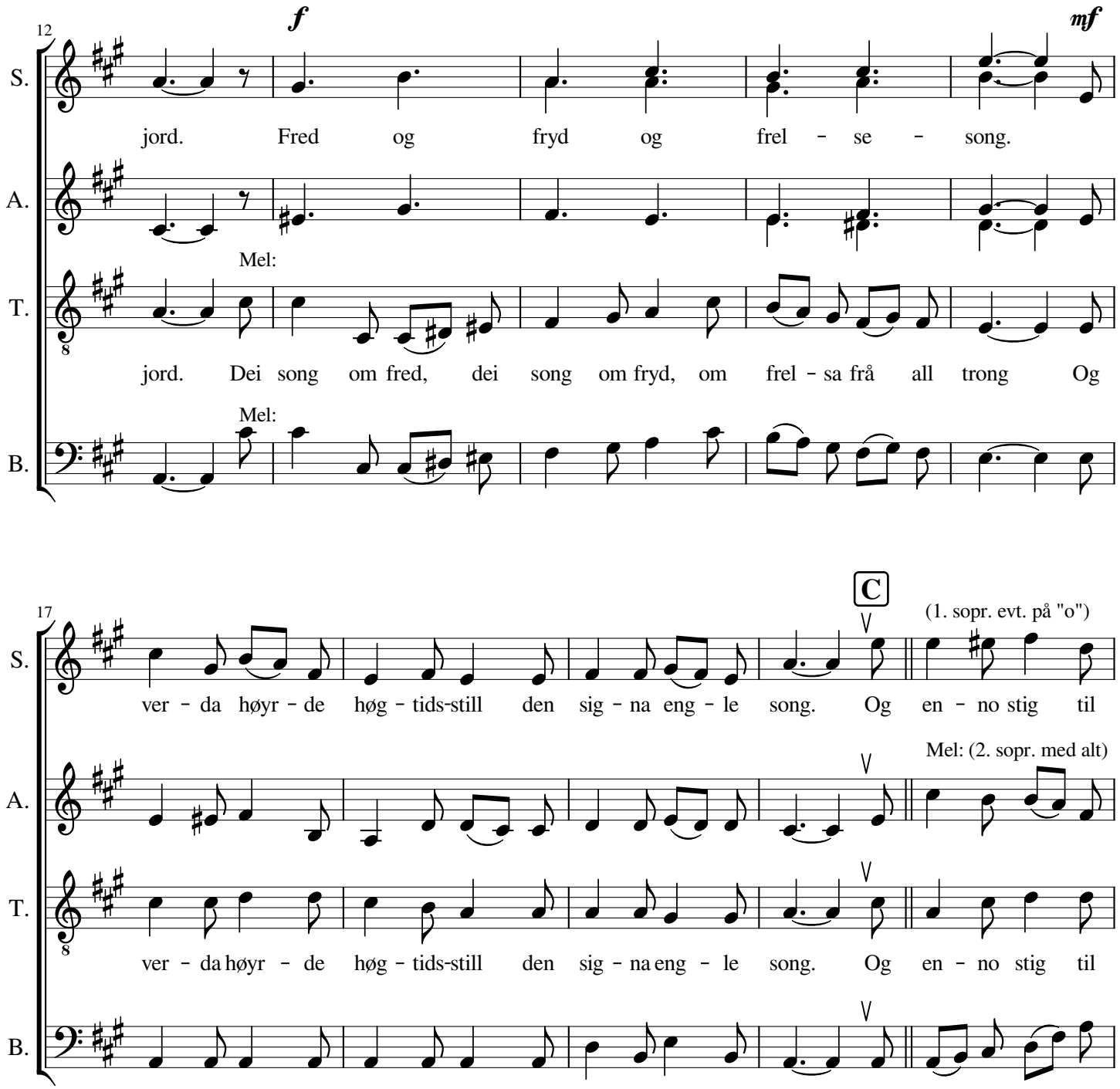
12
f
mf
S.
A.
T.
B.
jord. Fred og fryd og frel - se - song.
Mel:
jord. Dei song om fred, dei song om fryd, om frel - sa frå all trong Og
17
C
(1. sopr. evt. på "o")
ver - da høyr - de høg - tids-still den sig - na eng - le song. Og en - no stig til
Mel: (2. sopr. med alt)
ver - da høyr - de høg - tids-still den sig - na eng - le song. Og en - no stig til

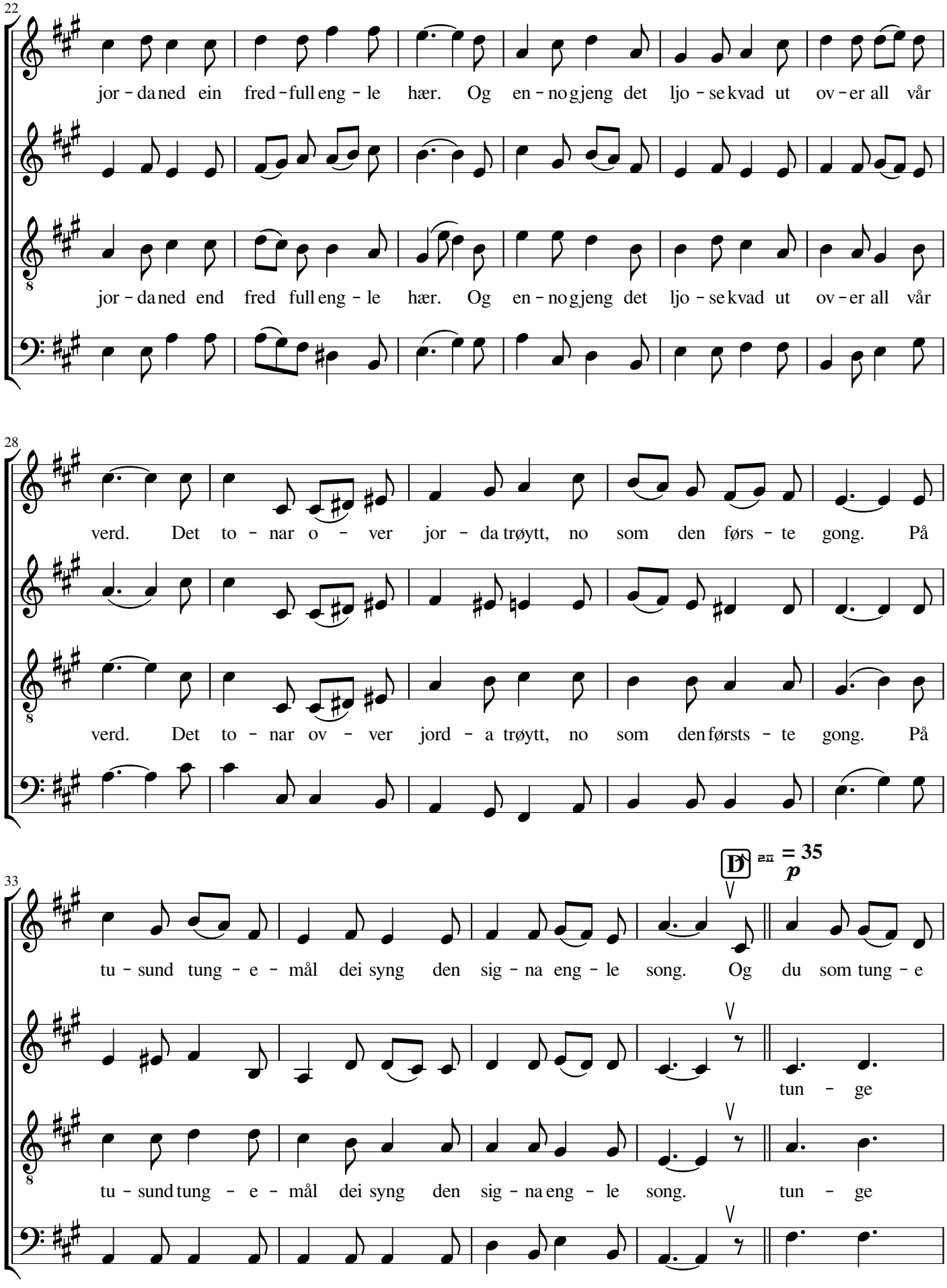
22
S.
jor - da ned ein fred - full eng - le hær. Og en - no gjeng det ljo - se kvad ut ov - er all vår
A.
T.
jor - da ned end fred full eng - le hær. Og en - no gjeng det ljo - se kvad ut ov - er all vår
B.
28
S.
verd. Det to - nar o - ver jor - da trøytt, no som den førs - te gong. På
A.
T.
verd. Det to - nar ov - ver jord - a trøytt, no som den førsts - te gong. På
B.
33
D
= 35
p
S.
tu - sund tung - e - mål dei syng den sig - na eng - le song. Og du som tung - e
A.
tun - ge
T.
tu - sund tung - e - mål dei syng den sig - na eng - le song. tun - ge
B.

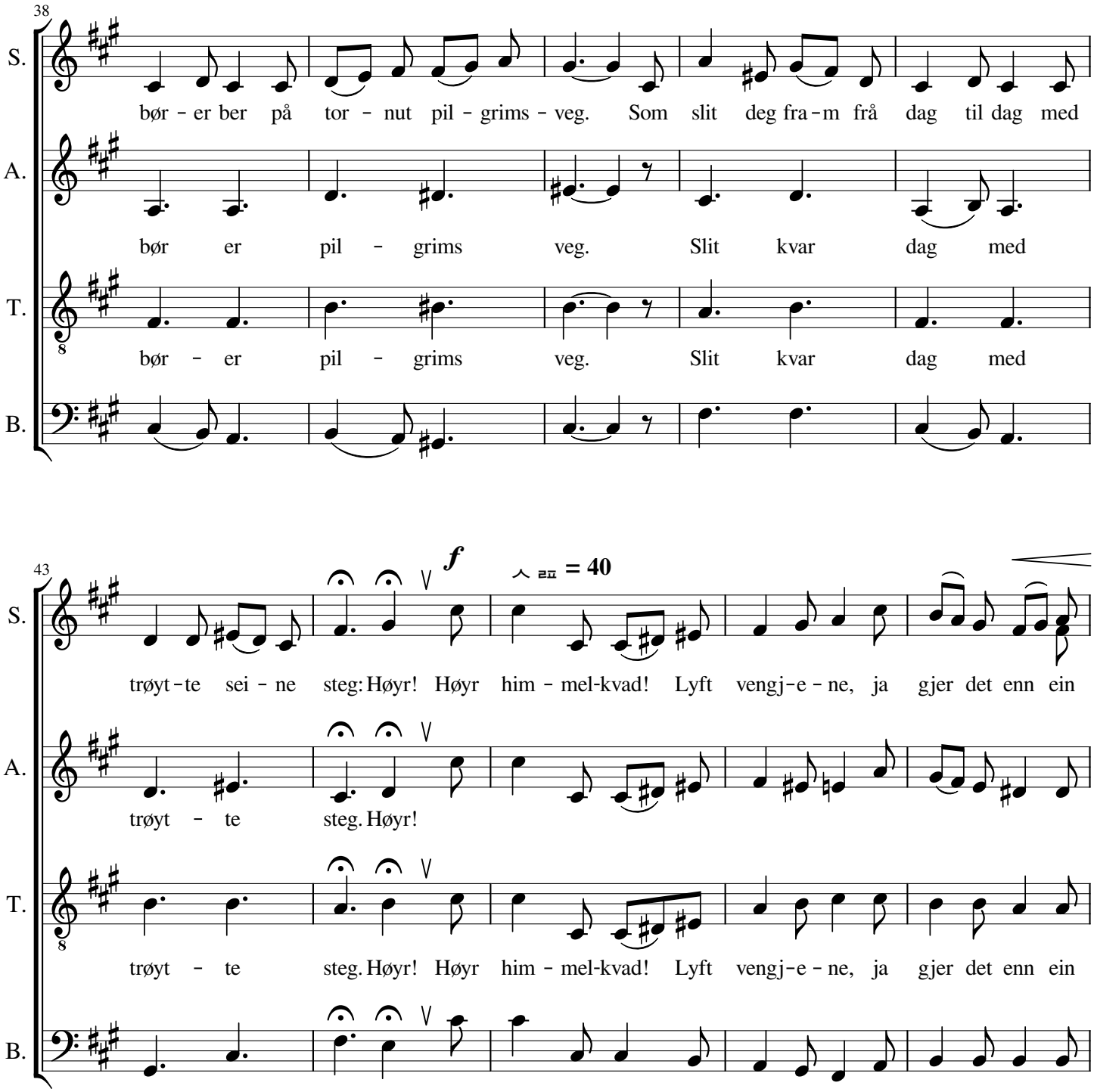
38
S.
bør - er ber på tor - nut pil - grims - veg. Som slit deg fra - m frå dag til dag med
A.
bør er pil - grims veg. Slit kvar dag med
T.
bør - er pil - grims veg. Slit kvar dag med
B.
43
f
= 40
S.
trøyt - te sei - ne steg: Høyr! Høyr him - mel-kvad! Lyft vengj - e - ne, ja gjer det enn ein
A.
trøyt - te steg. Høyr!
T.
trøyt - te steg. Høyr! Høyr him - mel-kvad! Lyft vengj - e - ne, ja gjer det enn ein
B.

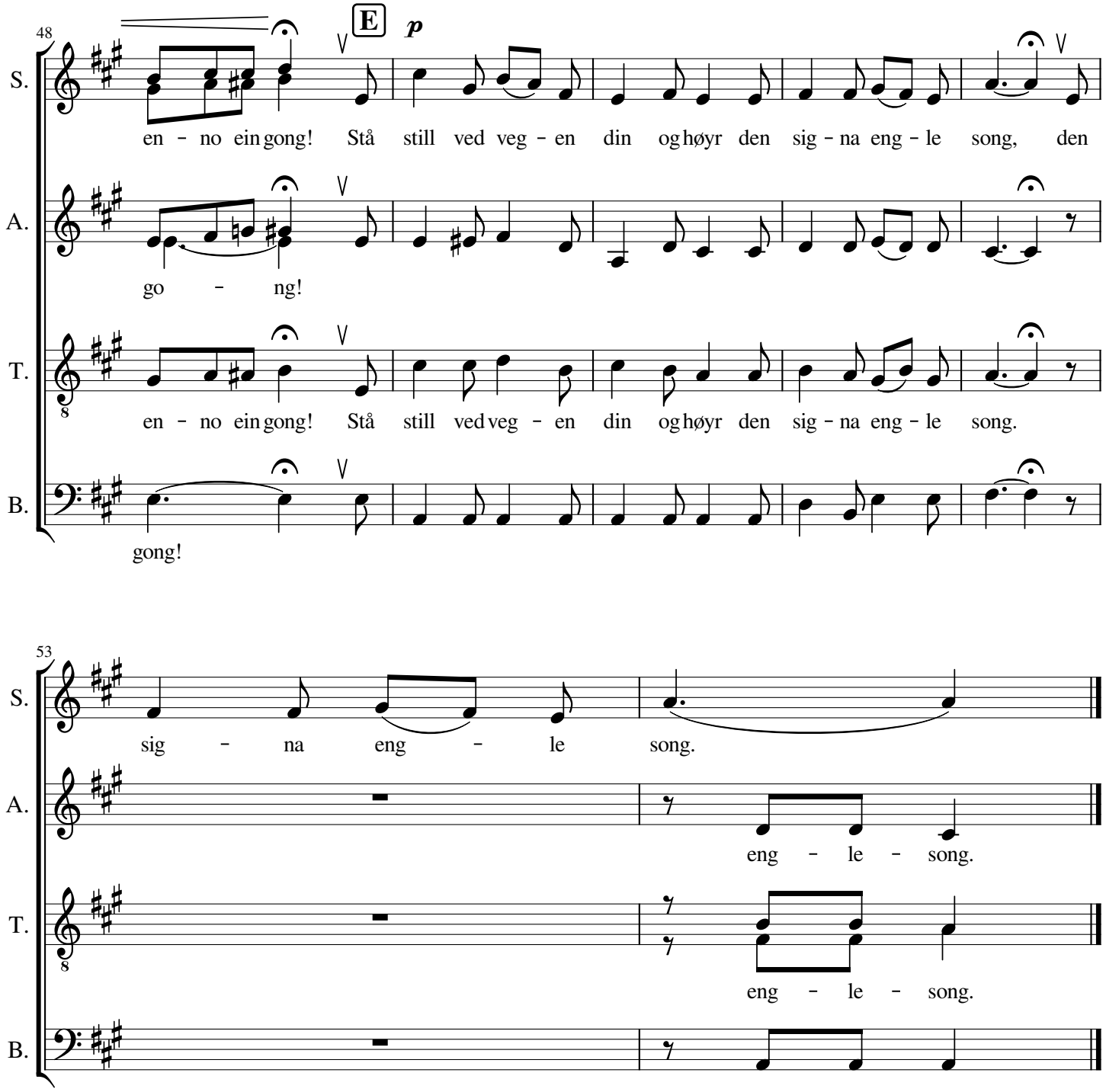
48
E
p
S.
en - no ein gong! Stå still ved veg - en din og høyr den sig - na eng - le song, den
A.
go - ng!
T.
en - no ein gong! Stå still ved veg - en din og høyr den sig - na eng - le song.
B.
gong!
53
S.
sig - na eng - le song.
A.
eng - le - song.
T.
eng - le - song.
B.