D-dur

PREPARE THE WAY

for S.A.T.T.B. Chorus, a cappella

BEREDEN VÄG FÖR HERRAN

Dala Melody
Adapted and Arranged by
Margareta Jalkeus

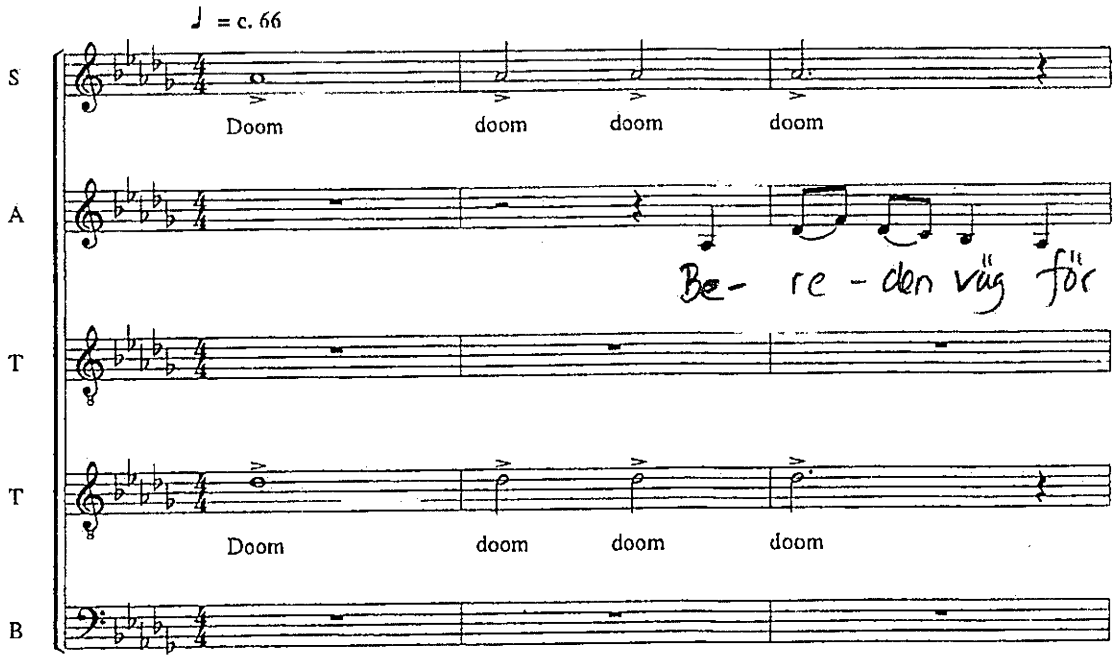

** May be transposed to a higher key.*

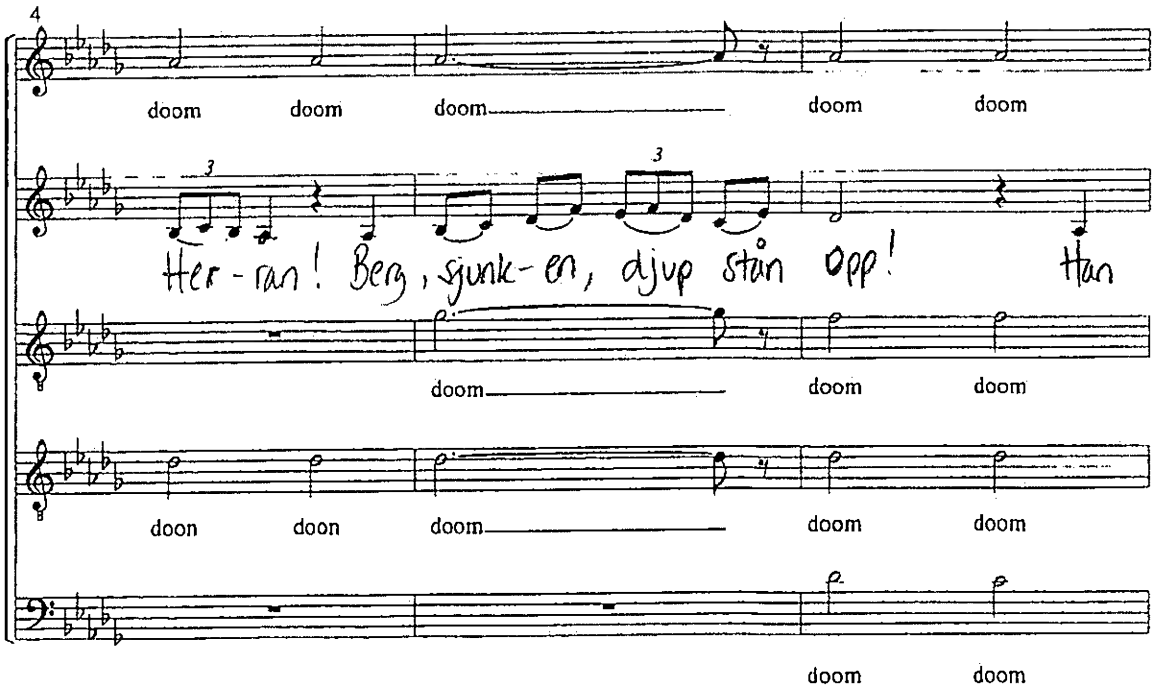

Copyright © 1997 Gazell Music AB, Stockholm
For the U.S.A. (incl. all its possessions and dependencies) and Canada: WALTON MUSIC CORPORATION
International Copyright Secured Made in U.S.A. All Rights Reserved

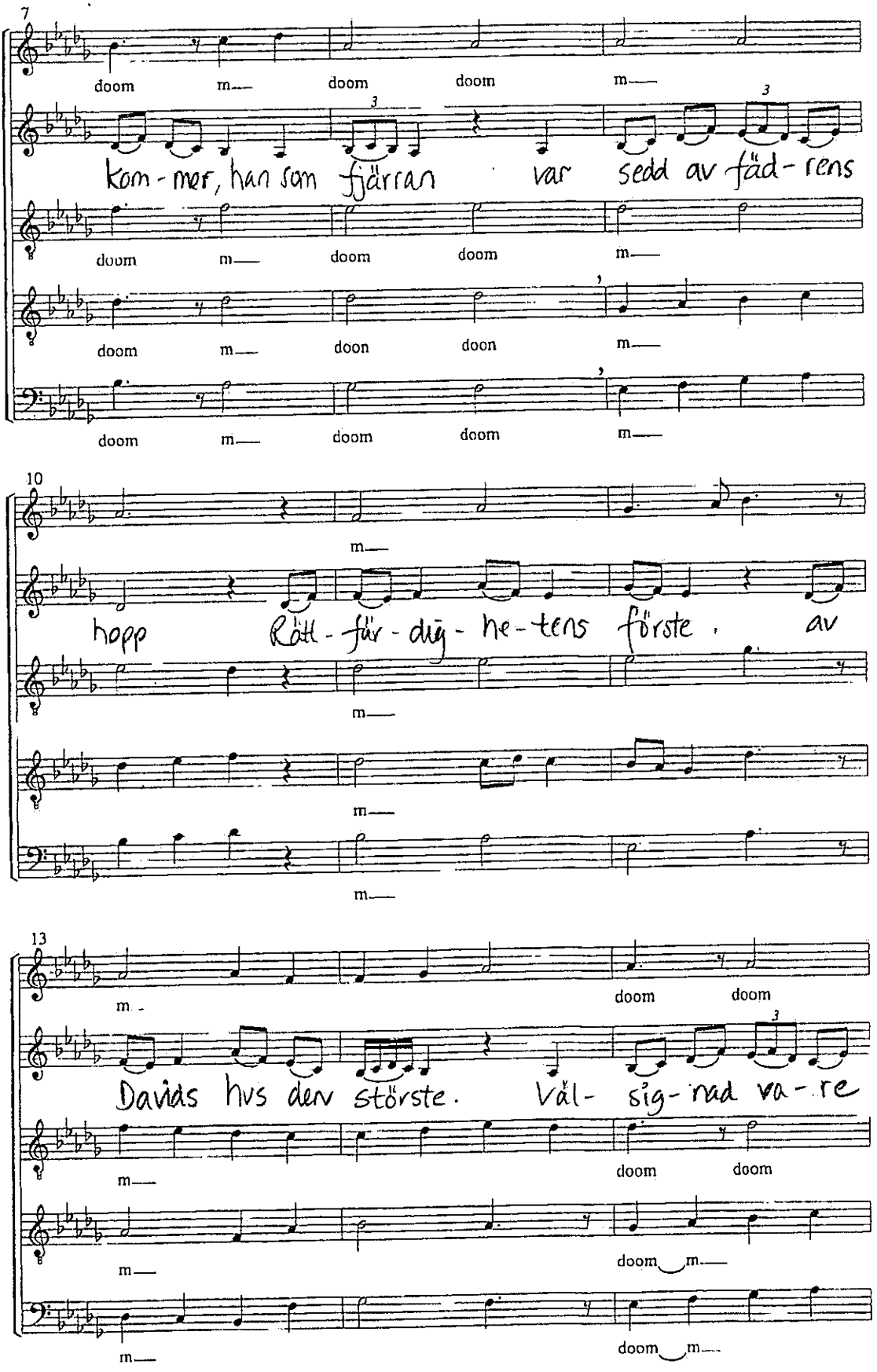
7
doom m— doom doom m—
kom-mer, han som fjärran var sedd av fäd-rens
doom m— doom doom m—
doom m— doon doon m—
doom m— doom doom m—
10
m—
hopp Rätt-får-dig-he-tens förste. av
m—
m—
m—
13
m— doom doom
Davids hvs den störste. Väl- sig-rad va-re
m— doom doom
m— doom m—
m— doom m—

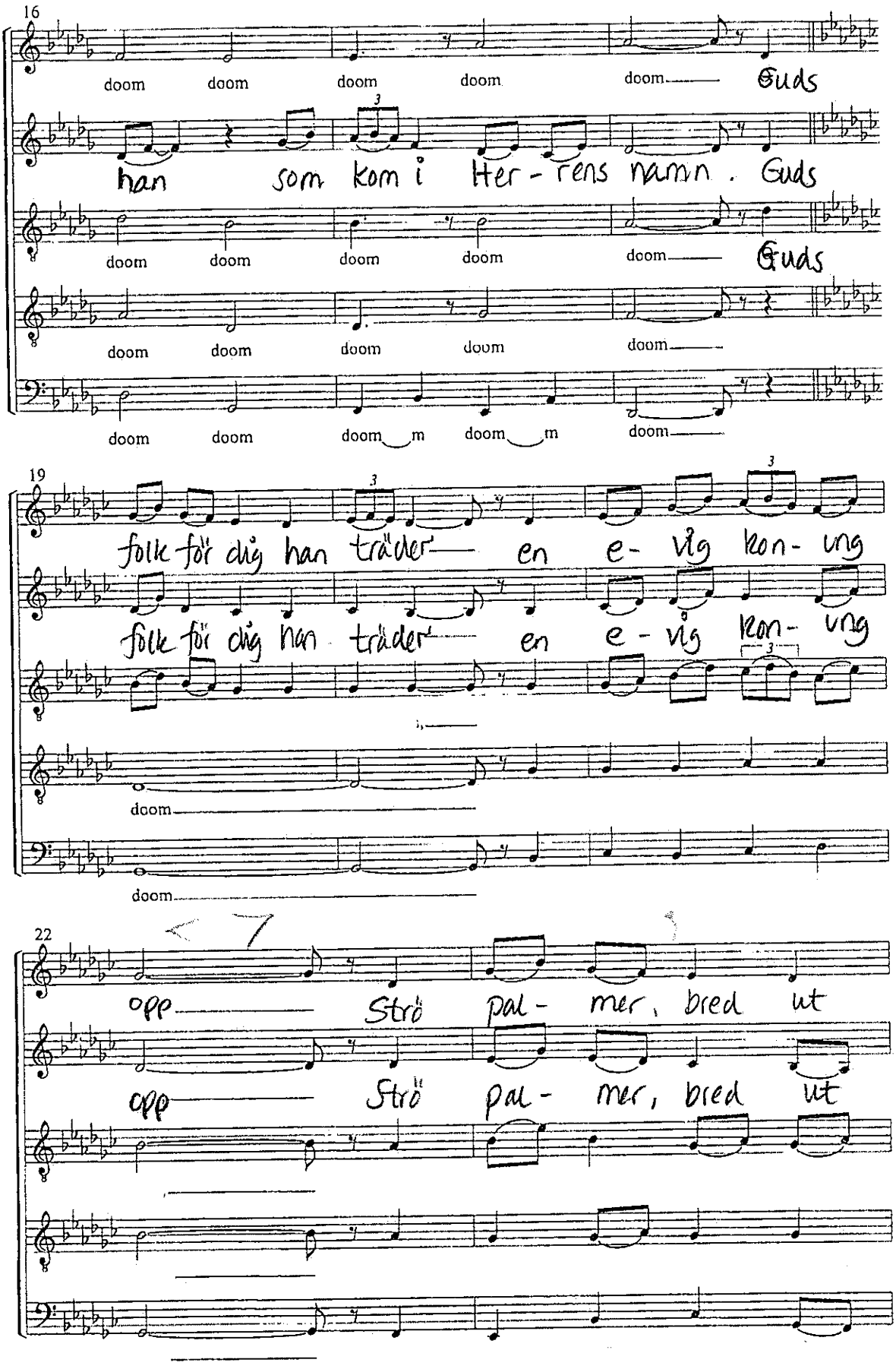
16
doom doom doom doom doom Guds
han som kom i Her-rens namn. Guds
doom doom doom doom doom Guds
doom doom doom doom doom
doom doom doom m doom m doom
19
folk för dig han träder en e-vig kon-ung
folk för dig han träder en e-vig kon-ung
doom
doom
22
opp Strö pal-mer, bred ut
opp Strö pal-mer, bred ut

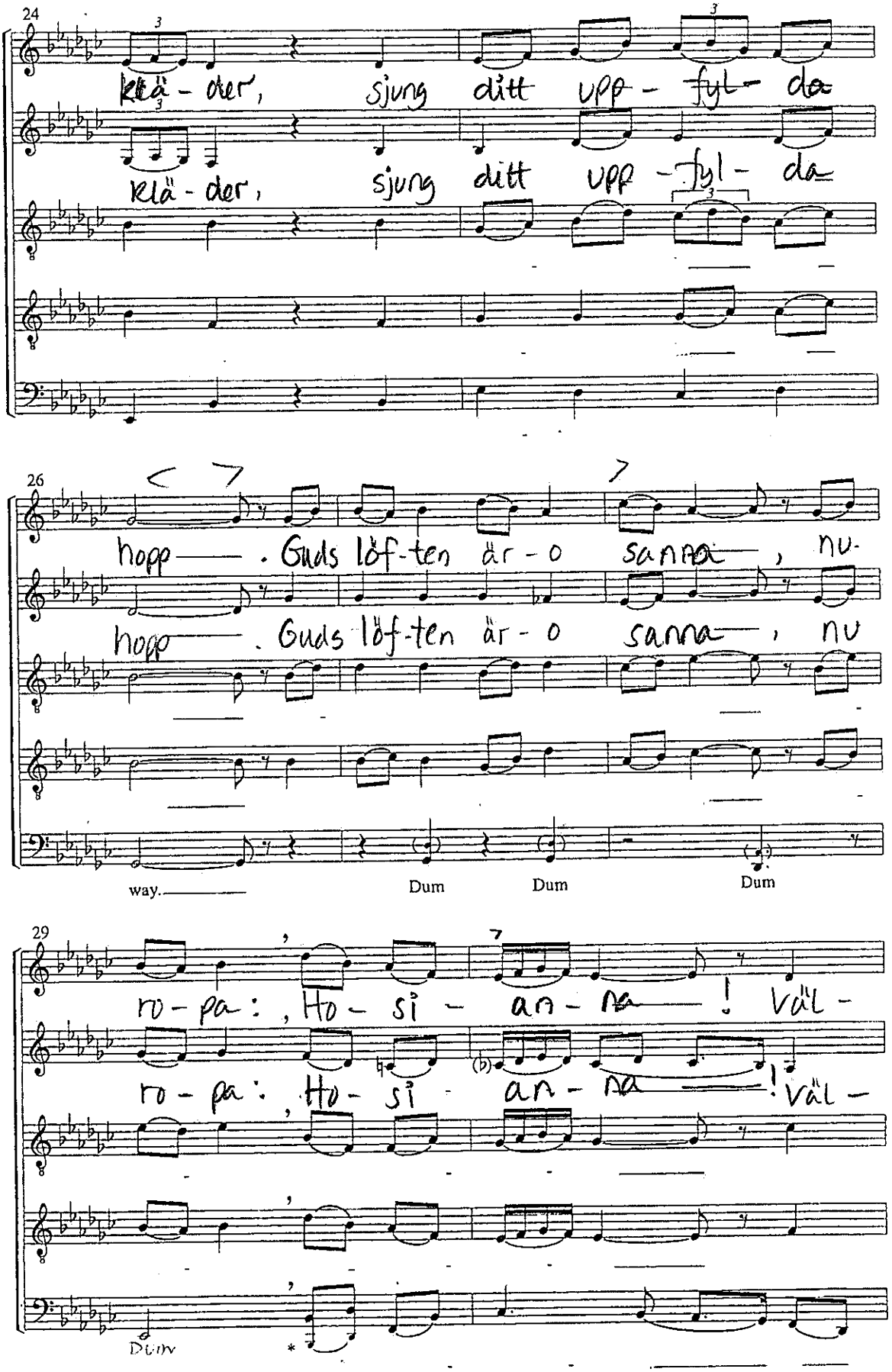
24
klä - der, sjung ditt upp - fyl - da
klä - der, sjung ditt upp - fyl - da
26
hopp — . Guds löf-ten är - o sanna — , nu.
hopp — . Guds löf-ten är - o sanna — , nu
way. —
Dum
Dum
Dum
29
ro - pa: , Ho - si - an - na — ! väl -
ro - pa: , Ho - si - an - na — ! väl -
Dum

— D

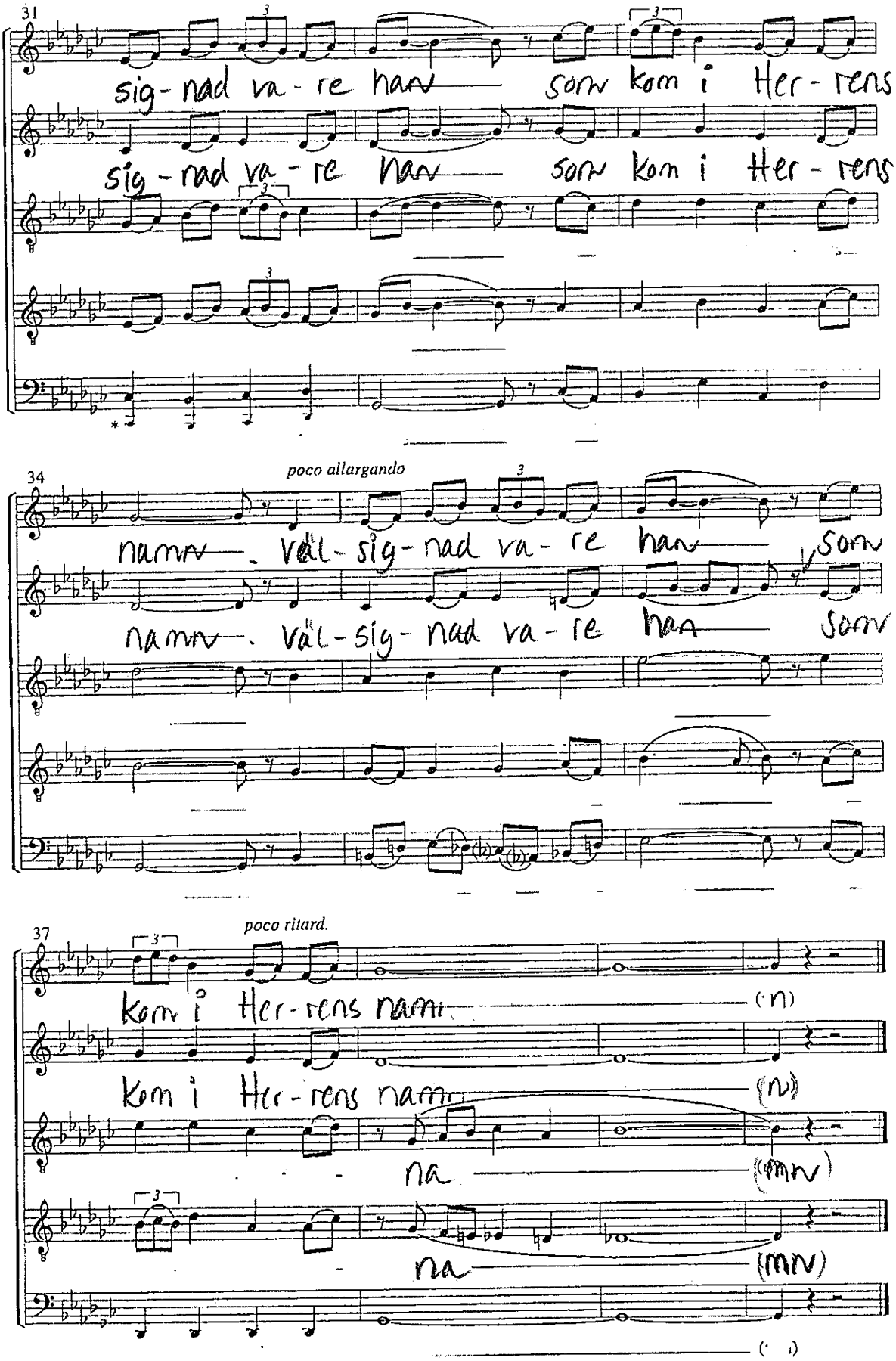
31
sig - nad va - re han — som kom i Her - rens
sig - nad va - re han — som kom i Her - rens
34
poco allargando
namn — . väl - sig - nad va - re han — som
namn — . väl - sig - nad va - re han — som
37
poco ritard.
kom i Her - rens namn
kom i Her - rens namn
na
na

* Optional