Score

Se der reiser hun

♩= 120

The Beatles, arr B Sonstad

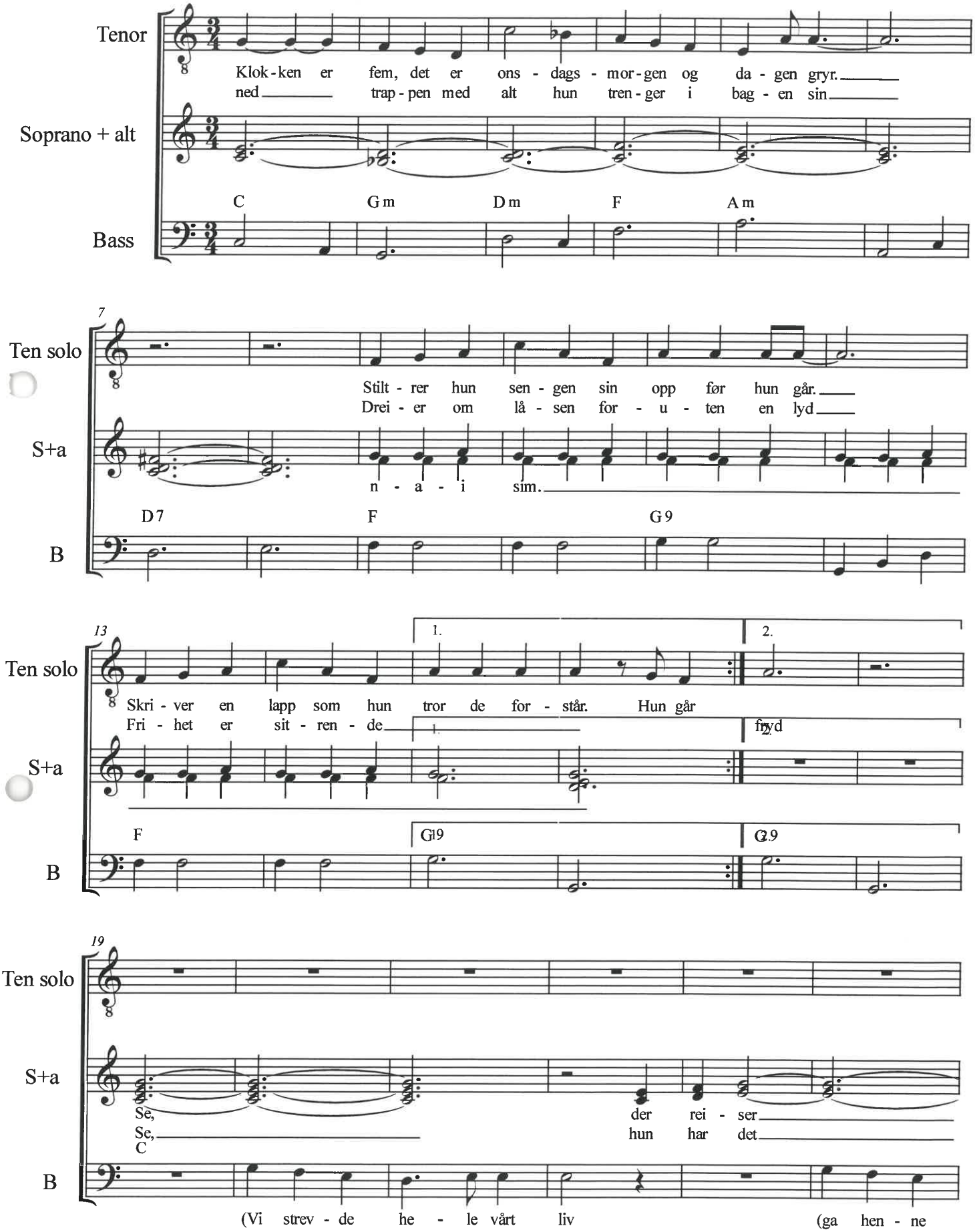

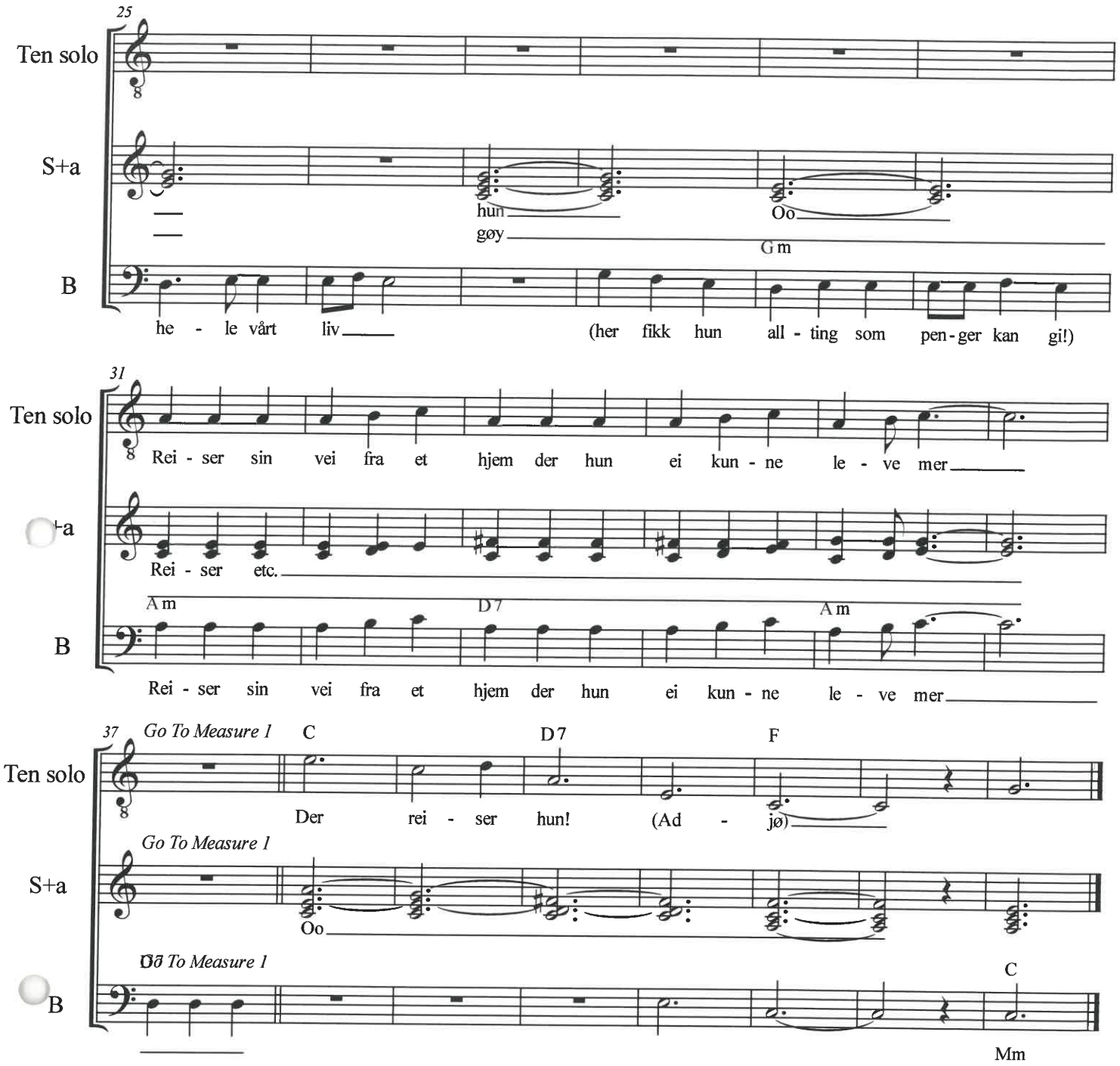

Far snorker mens mor tar på seg og går dit opp.
Hun finner lappen og leser den.
Setter seg ned men hun leser igjen.
Med et rop løper hun ned til far og forteller alt.
At hun kunne gi oss en smerte så stor.
Tenk gjøre no´ slikt mot sin mor.
Se, (Vi har jo ofret oss selv)
der reiser (Alltid fått ofre oss selv!
hun (Vi har vel kjempet og slitt for vårt barn!)
Reiser sin vei fra et hjem hvor hun ei kunne leve mer.

Fredag morgen før klokken ni er hun langt avsted.
Så får hun oppfylt et løfte hun fikk.
Møter en mann fra en bruktbilbutikk.
Se, (hva har vi gjort som var galt)
hun har det (Visste vi hva som var galt?)
gøy! (Penger og velstand var slett ikke alt...)
Noe hun trengte som hadde blitt glemt i så mange år.
Der reiser hun! (Adjø)