Til Torstein Hope og Berit Øverkil

FELDRÅKA OG TREKKSPÆLLKAILLN

(BRUREMARSJ - SATB)

♩= 76

Ronny Kjøsen

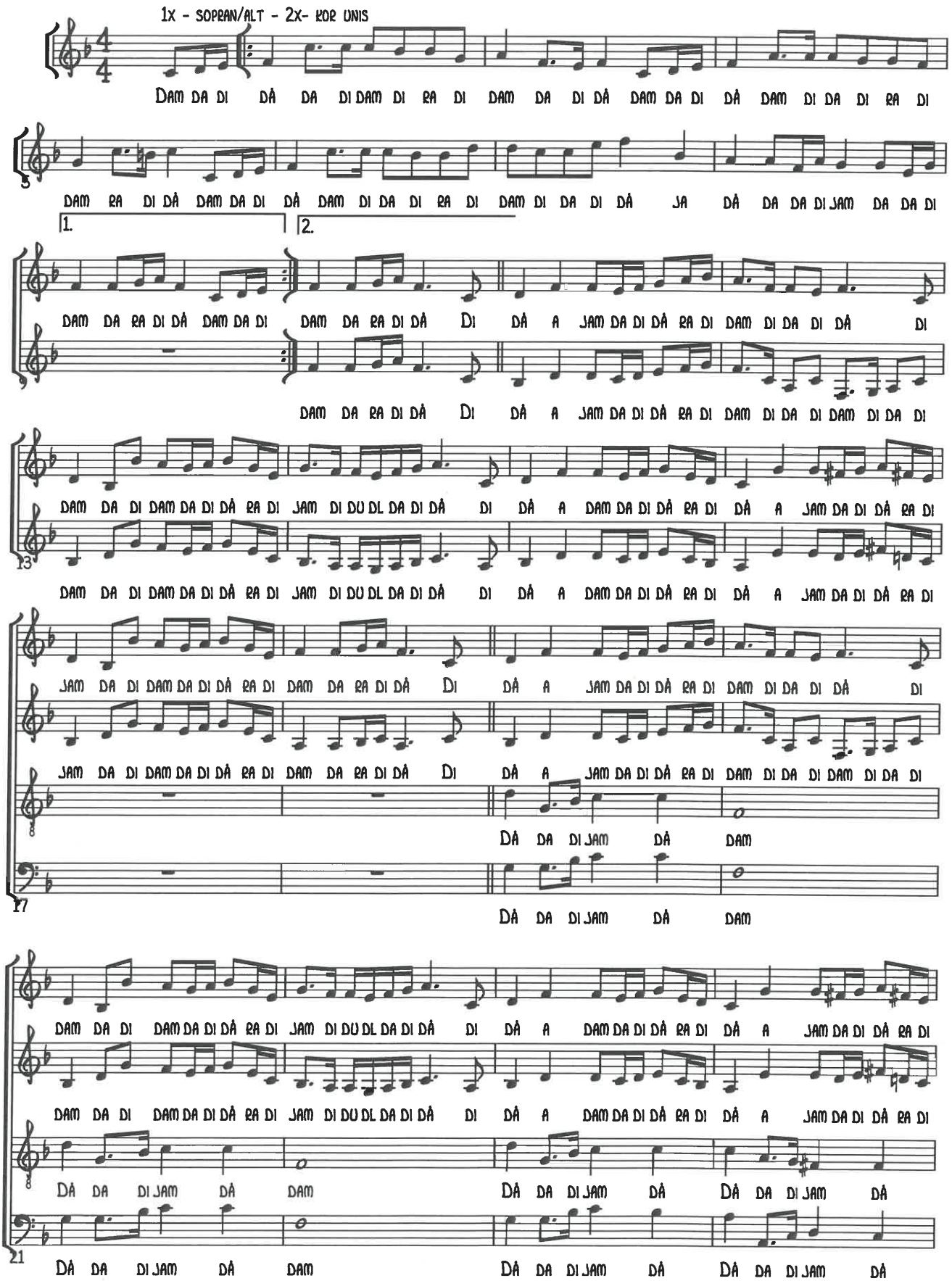

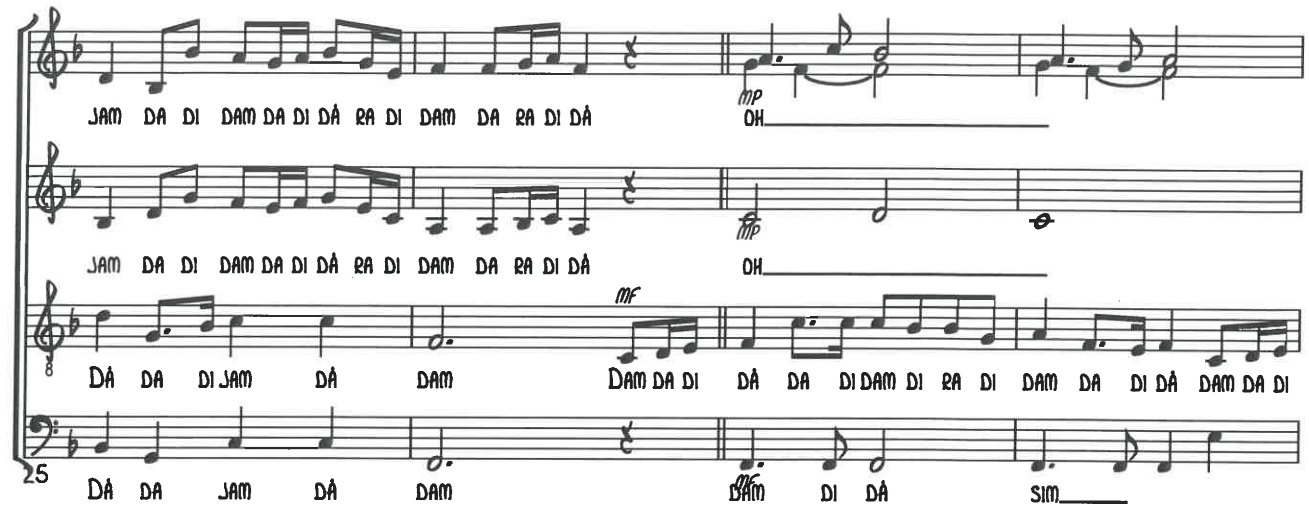
JAM DA DI DAM DA DI DÁ RA DI DAM DA RA DI DÁ
OH
JAM DA DI DAM DA DI DÁ RA DI DAM DA RA DI DÁ
OH
DÁ DA DI JAM DÁ DAM DAM DA DI DÁ DA DI DAM DI RA DI DAM DA DI DÁ DAM DA DI
25
DÁ DA JAM DÁ DAM DAM DI DÁ SIM

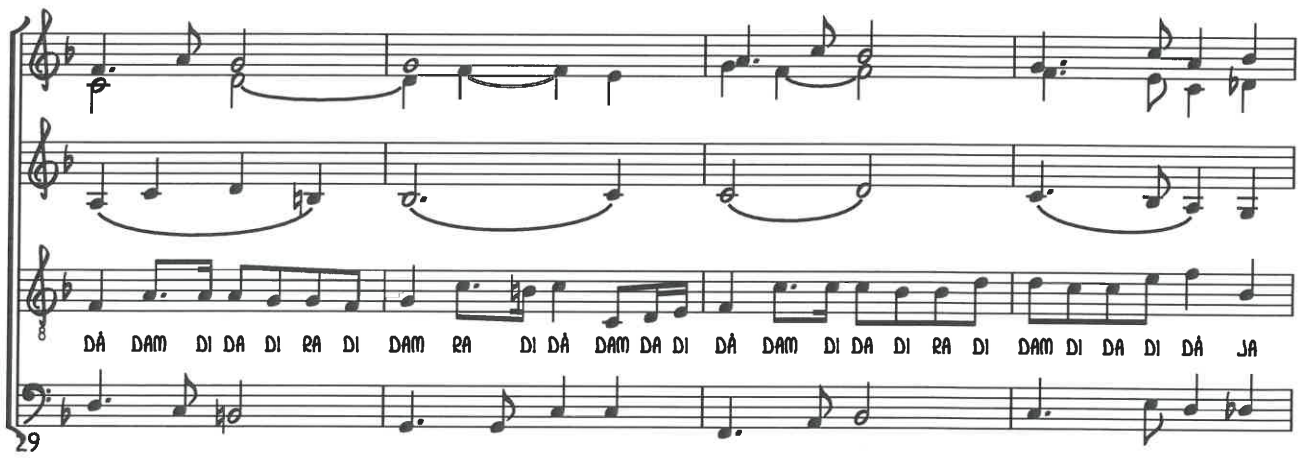
DÁ DAM DI DA DI RA DI DAM RA DI DÁ DAM DA DI DÁ DAM DI DA DI RA DI DAM DI DA DI DÁ JA
29

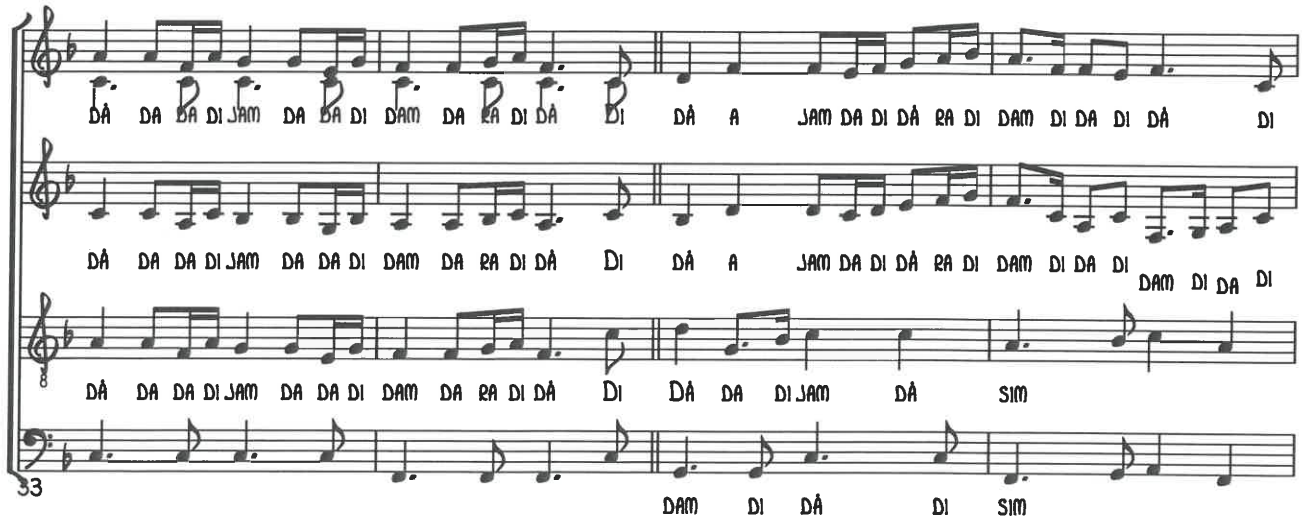
DÁ DA DA DI JAM DA DA DI DAM DA RA DI DÁ DI DÁ A JAM DA DI DÁ RA DI DAM DI DA DI DÁ DI
DÁ DA DA DI JAM DA DA DI DAM DA RA DI DÁ DI DÁ A JAM DA DI DÁ RA DI DAM DI DA DI DAM DI DA DI
DÁ DA DA DI JAM DA DA DI DAM DA RA DI DÁ DI DÁ DA DI JAM DÁ SIM
33
DAM DI DÁ DI SIM

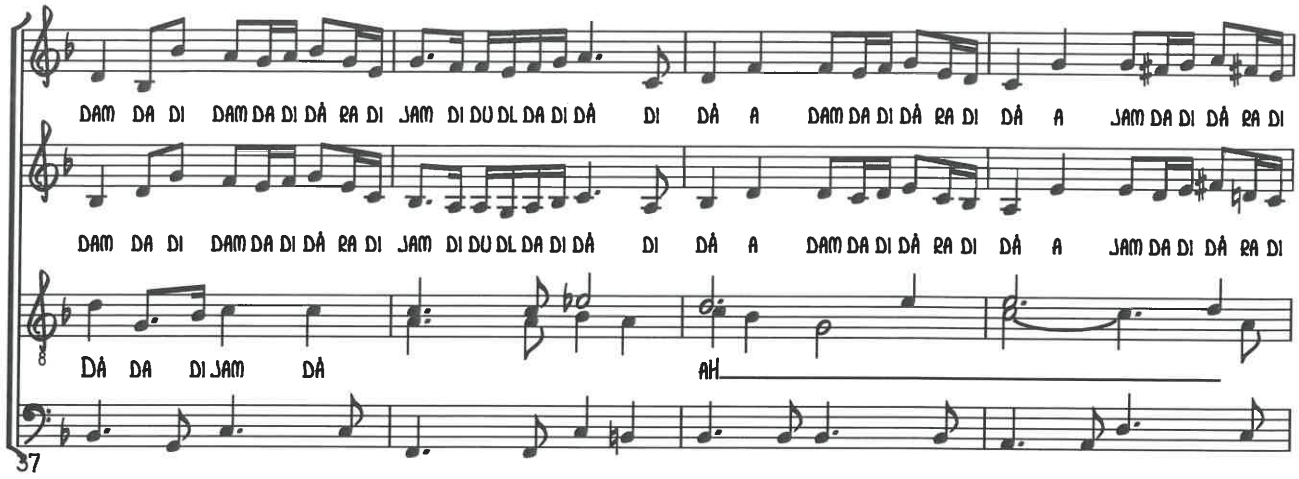
DAM DA DI DAM DA DI DÀ RA DI JAM DI DU DL DA DI DÀ DI DÀ A DAM DA DI DÀ RA DI DÀ A JAM DA DI DÀ RA DI
DÀ DA DI JAM DÀ
AH
37

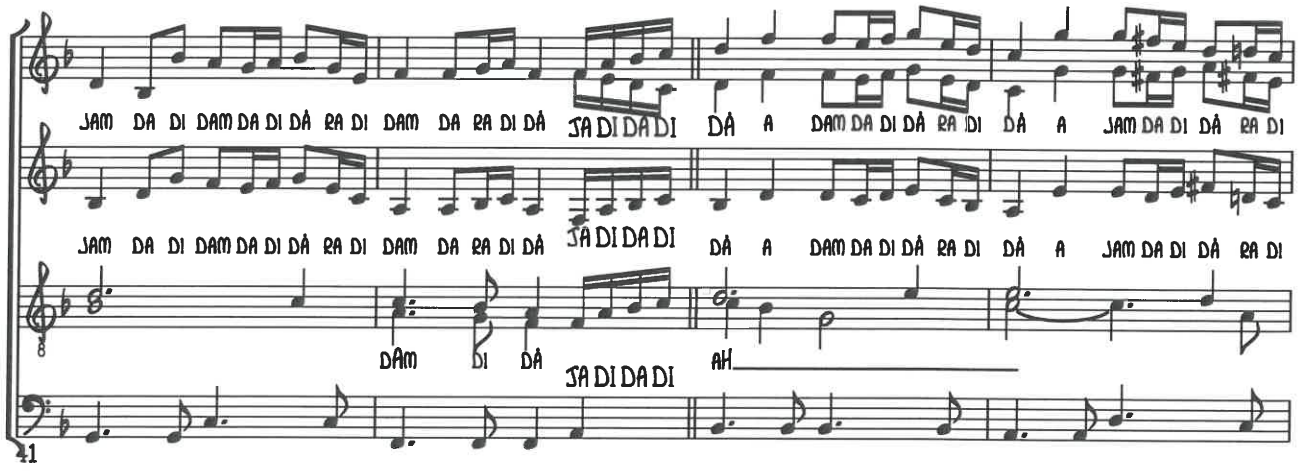
JAM DA DI DAM DA DI DÀ RA DI DAM DA RA DI DÀ SA DI DA DI DÀ A DAM DA DI DÀ RA DI DÀ A JAM DA DI DÀ RA DI
DAM DI DÀ
AH
41

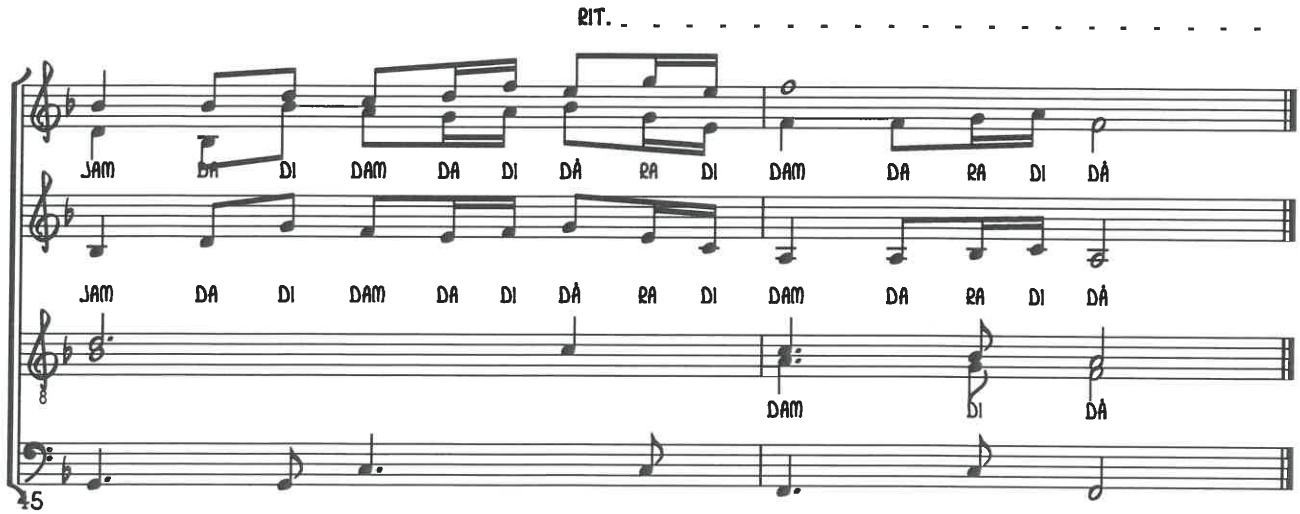
RIT.
JAM DA DI DAM DA DI DÀ RA DI DAM DA RA DI DÀ
DAM DI DÀ
45