334

T Sverre Hatle 2009, fritt etter keltisk kveldsbønn
M Norsk folketone (Rindal, Nordmøre)

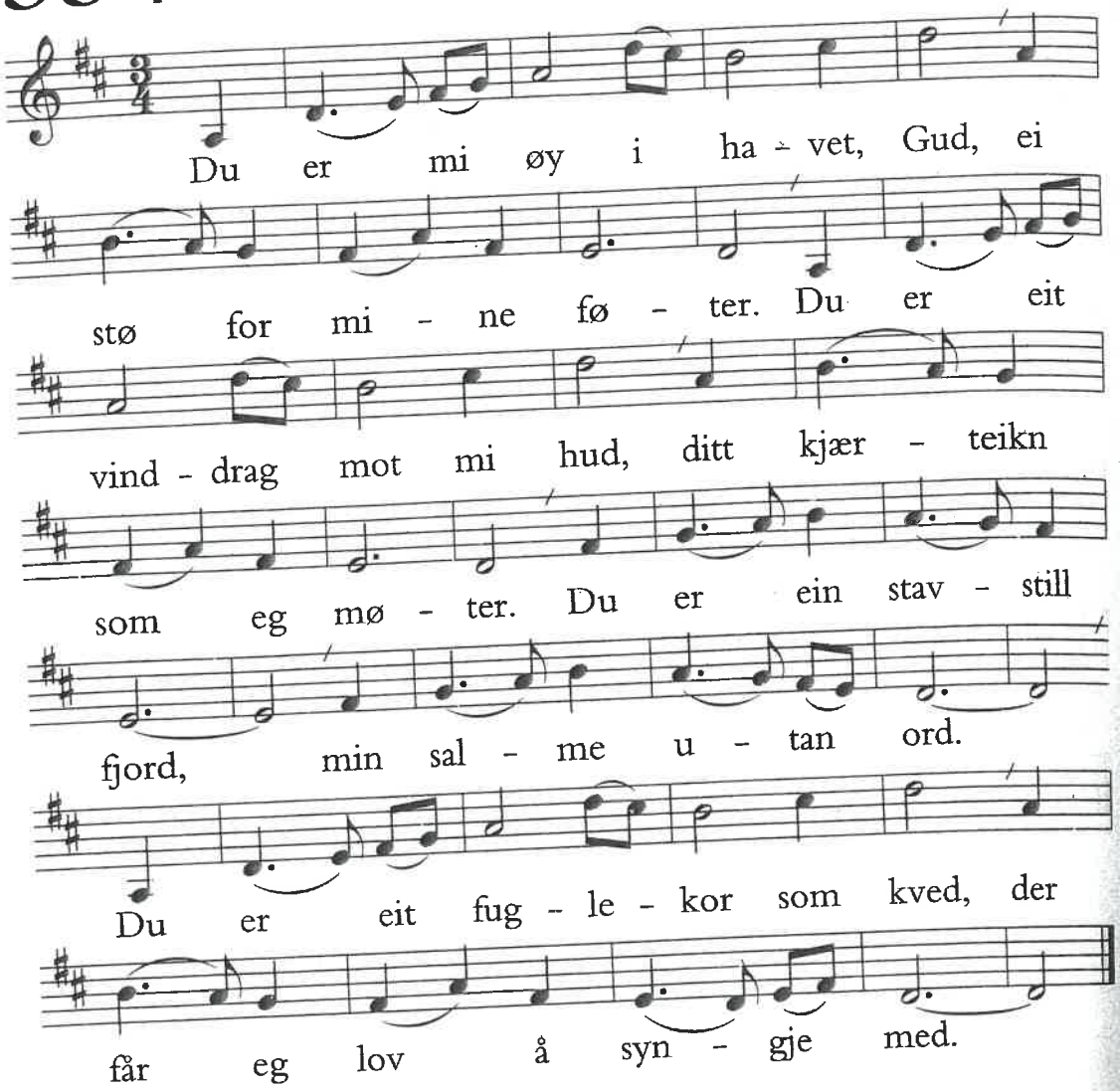

2 Du er ein bårerygg som bryt,
der får eg sjå ditt velde.
Du er ei elv som roleg flyt,
ho er mi nådekjelde.
Du fjøre er og flod,
i rytmen finn eg ro.
Du er eit hav kring heile meg,
der er eg evig eitt med deg.

→ 108, 482, 487, 489, 492, 494, 715, 799, 811, 818, 835, 837