Blandet kor

Karin Boyes aftonbön

Egil Hovland 83/89

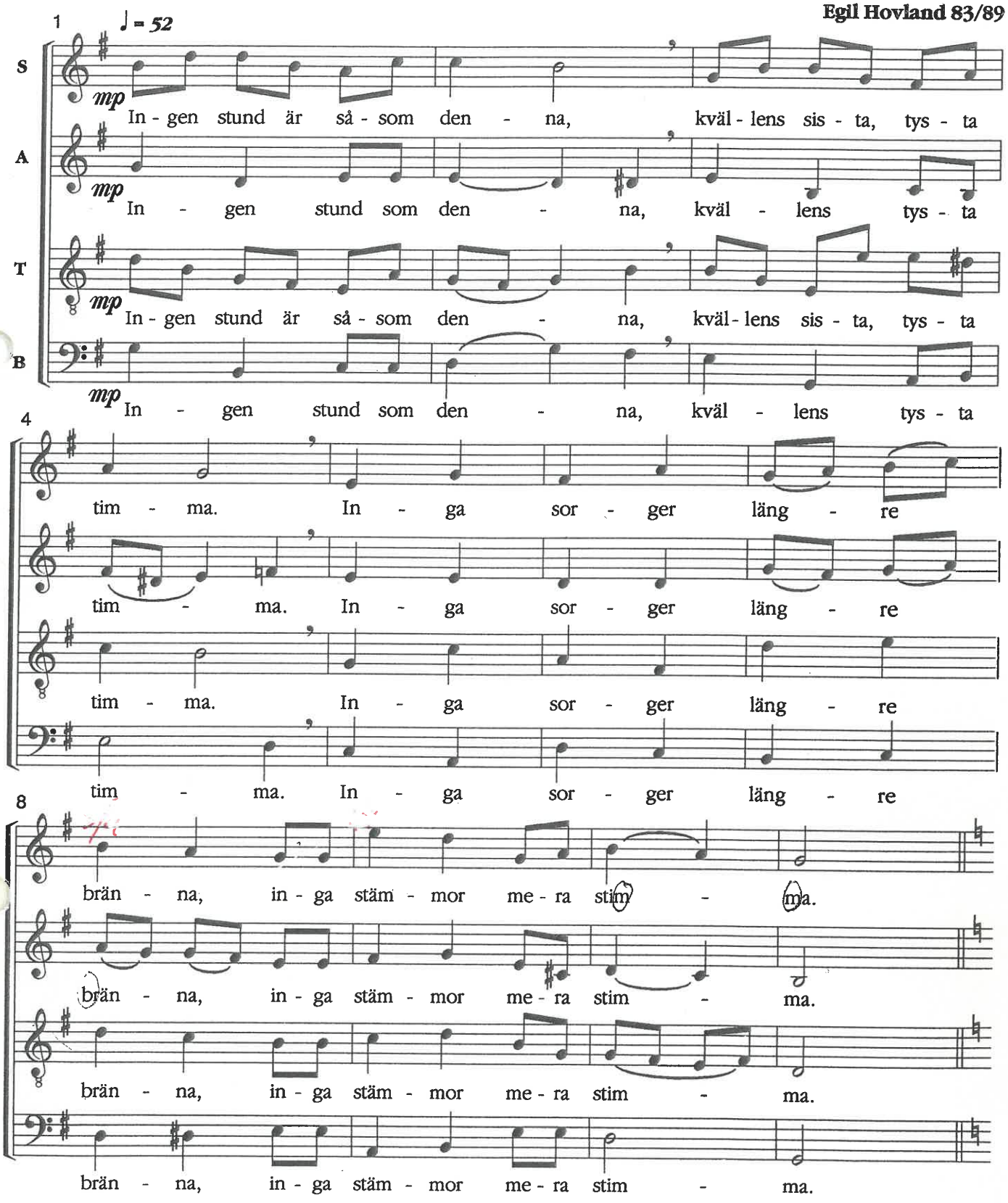

Copyright © 1990 by Norsk Musikforlag A/S, Oslo.

KOPIERING ELLER MANGFOLDIGGJØRING FORBUDT IFLG. LOV!

N.M.O. 10397

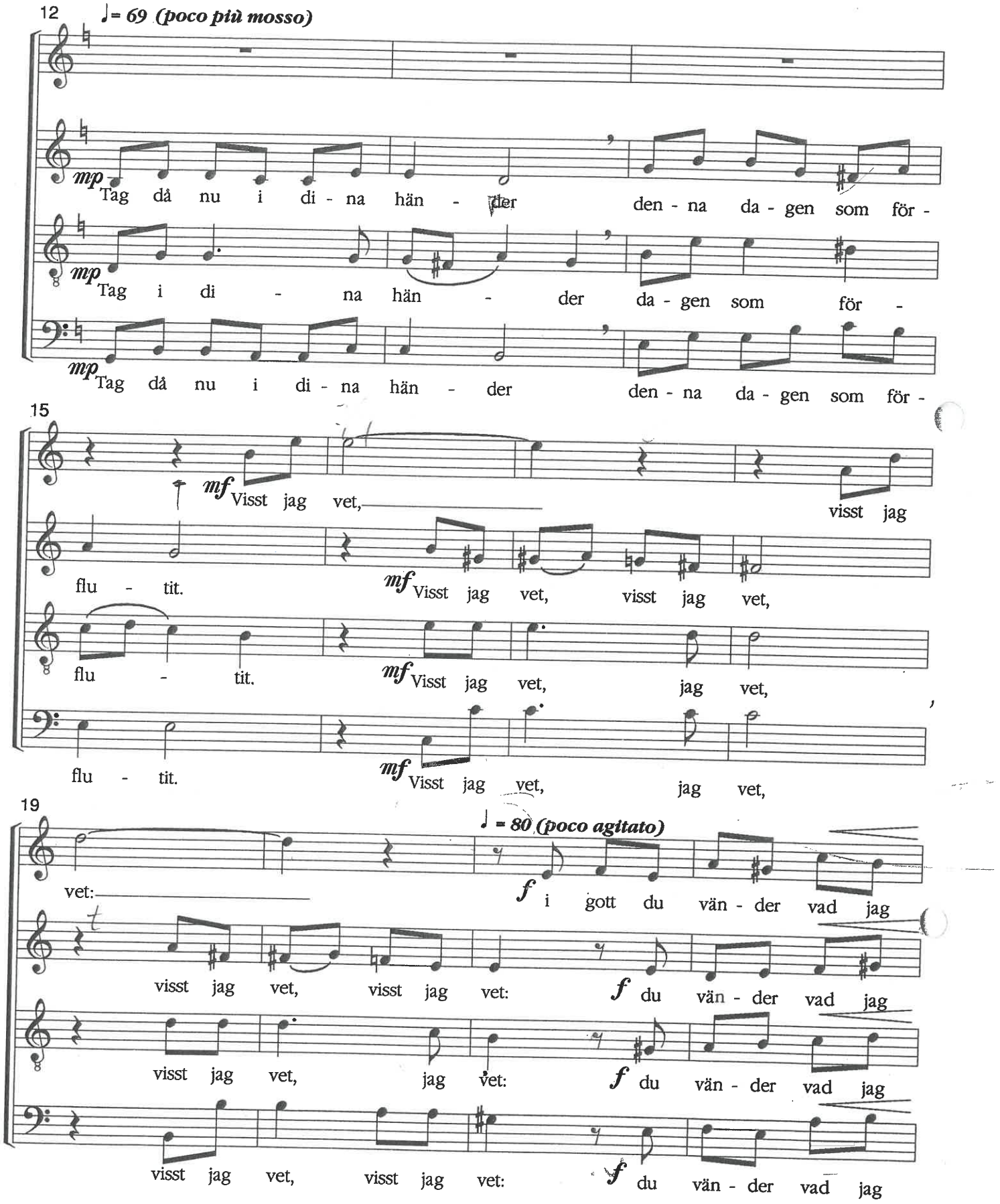
12
♩= 69 (poco più mosso)
mp Tag då nu i di - na hän - der den - na da - gen som för -
mp Tag i di - na hän - der da - gen som för -
mp Tag då nu i di - na hän - der den - na da - gen som för -
15
mf Visst jag vet, visst jag
flu - tit.
mf Visst jag vet, visst jag vet,
flu - tit.
mf Visst jag vet, jag vet,
flu - tit.
mf Visst jag vet, jag vet,
19
♩ = 80 (poco agitato)
vet:
f i gott du vän - der vad jag
visst jag vet, visst jag vet:
f du vän - der vad jag
visst jag vet, jag vet:
f du vän - der vad jag
visst jag vet, visst jag vet:
f du vän - der vad jag

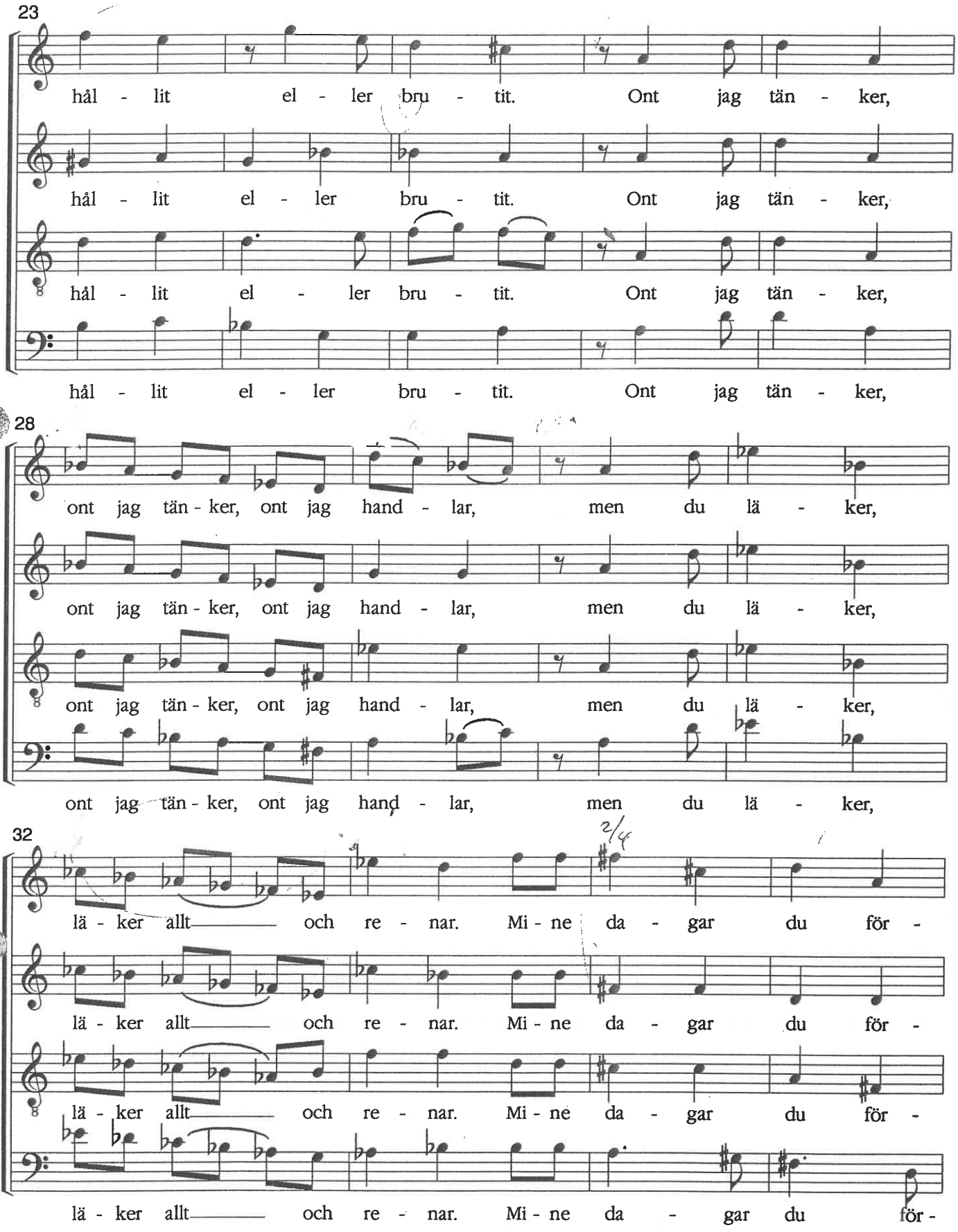
23
hål - lit el - ler bru - tit. Ont jag tän - ker,
hål - lit el - ler bru - tit. Ont jag tän - ker,
hål - lit el - ler bru - tit. Ont jag tän - ker,
hål - lit el - ler bru - tit. Ont jag tän - ker,
28
ont jag tän - ker, ont jag hand - lar, men du lä - ker,
ont jag tän - ker, ont jag hand - lar, men du lä - ker,
ont jag tän - ker, ont jag hand - lar, men du lä - ker,
ont jag tän - ker, ont jag hand - lar, men du lä - ker,
32
2/4
lä - ker allt och re - nar. Mi - ne da - gar du för -
lä - ker allt och re - nar. Mi - ne da - gar du för -
lä - ker allt och re - nar. Mi - ne da - gar du för -
lä - ker allt och re - nar. Mi - ne da - gar du för -

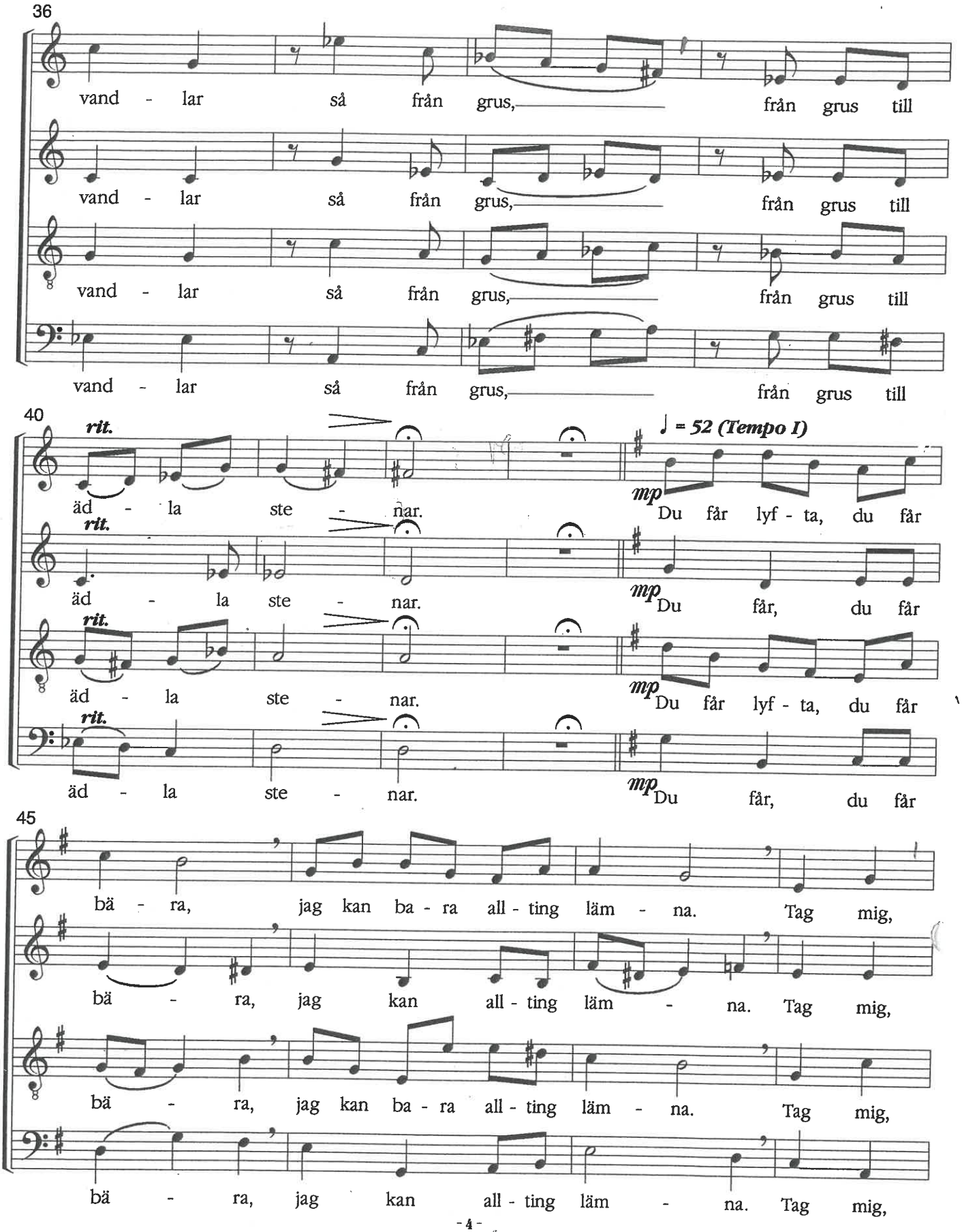
36
vand - lar så från grus, från grus till
vand - lar så från grus, från grus till
vand - lar så från grus, från grus till
vand - lar så från grus, från grus till
40
rit.
äd - la ste - nar.
♩ = 52 (Tempo I)
mp
Du får lyf - ta, du får
rit.
äd - la ste - nar.
mp
Du får, du får
rit.
äd - la ste - nar.
mp
Du får lyf - ta, du får
rit.
äd - la ste - nar.
mp
Du får, du får
45
bä - ra, jag kan ba - ra all - ting läm - na. Tag mig,
bä - ra, jag kan all - ting läm - na. Tag mig,
bä - ra, jag kan ba - ra all - ting läm - na. Tag mig,
bä - ra, jag kan all - ting läm - na. Tag mig,

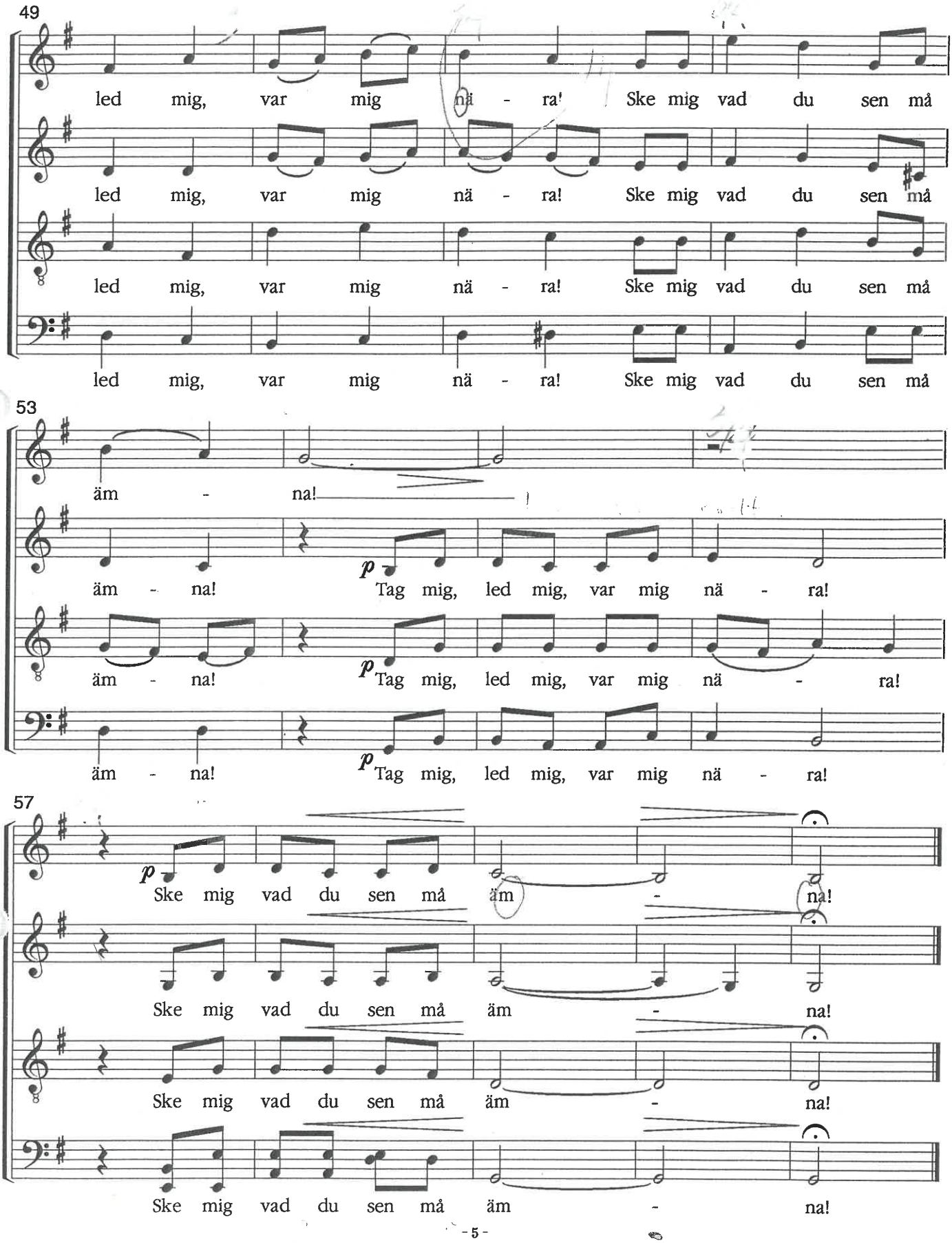
49
led mig, var mig nä - ra! Ske mig vad du sen må
led mig, var mig nä - ra! Ske mig vad du sen må
led mig, var mig nä - ra! Ske mig vad du sen må
led mig, var mig nä - ra! Ske mig vad du sen må
53
äm - na!
äm - na! p Tag mig, led mig, var mig nä - ra!
äm - na! p Tag mig, led mig, var mig nä - ra!
äm - na! p Tag mig, led mig, var mig nä - ra!
57
p Ske mig vad du sen må äm - na!
Ske mig vad du sen må äm - na!
Ske mig vad du sen må äm - na!
Ske mig vad du sen må äm - na!