Einlagesatz / Insert C. Gloria in excelsis Deo

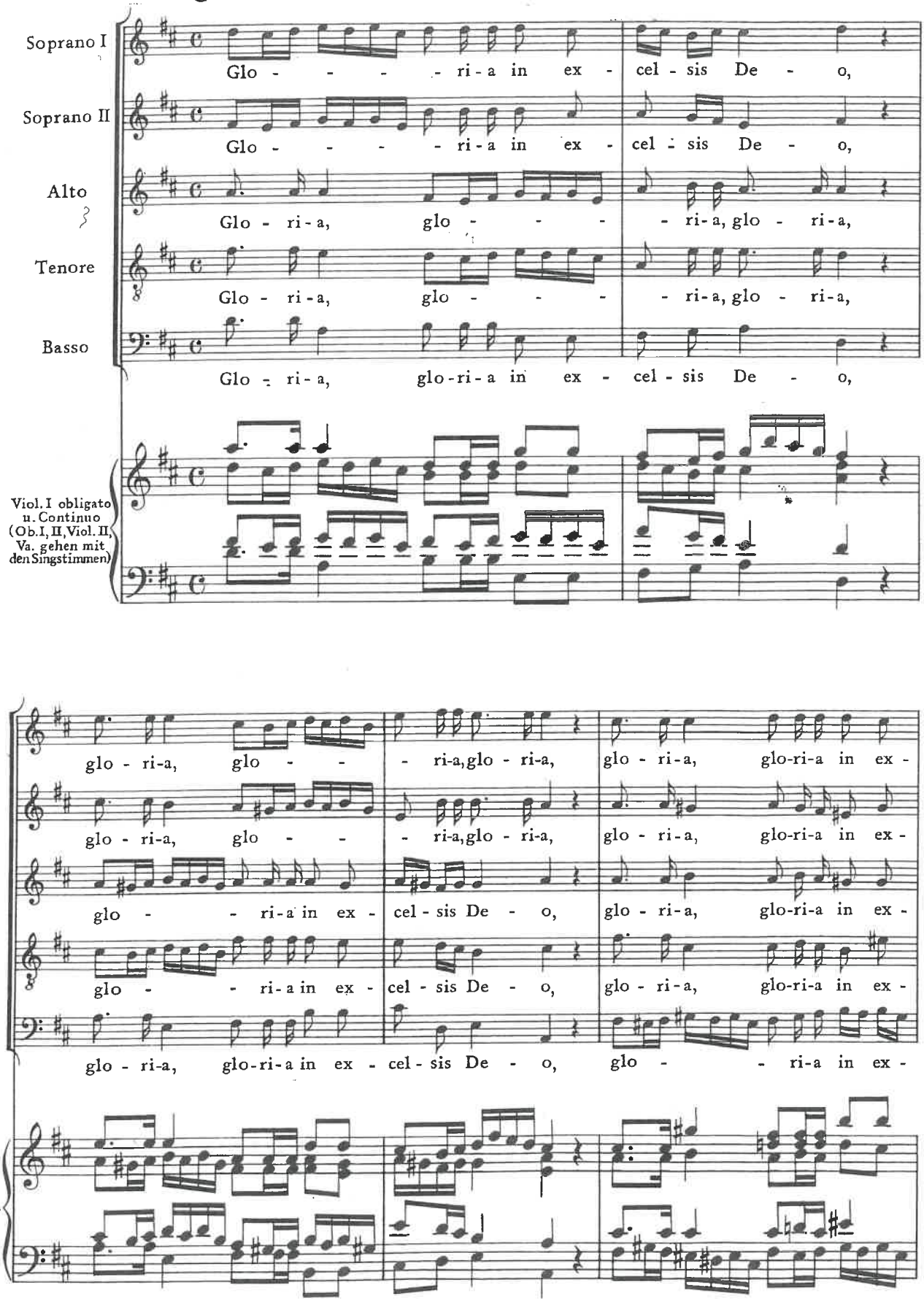

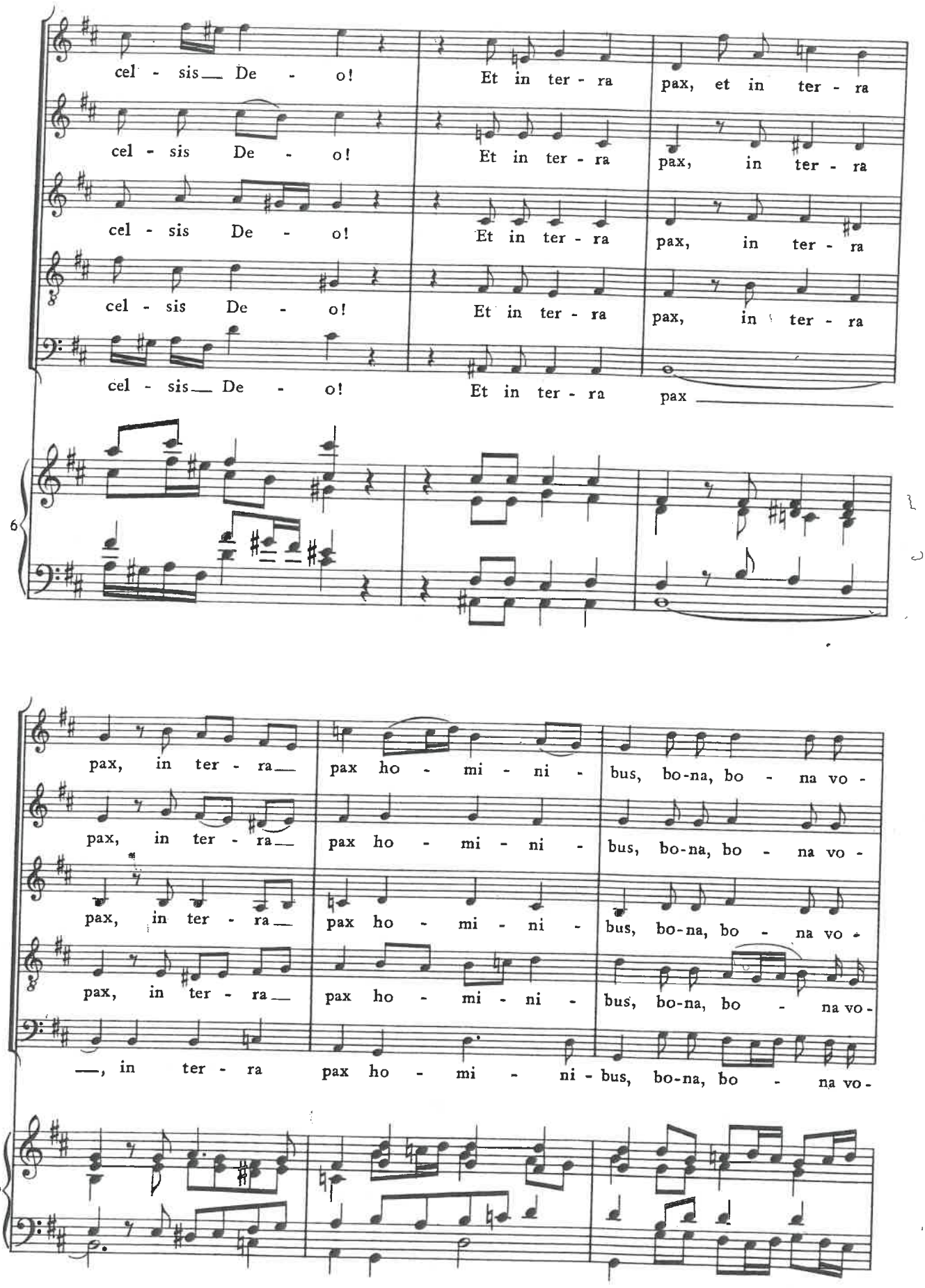
cel - sis De - o! Et in ter - ra pax, et in ter - ra
cel - sis De - o! Et in ter - ra pax, in ter - ra
cel - sis De - o! Et in ter - ra pax, in ter - ra
cel - sis De - o! Et in ter - ra pax, in ter - ra
cel - sis De - o! Et in ter - ra pax
6
pax, in ter - ra pax ho - mi - ni - bus, bo-na, bo - na vo -
pax, in ter - ra pax ho - mi - ni - bus, bo-na, bo - na vo -
pax, in ter - ra pax ho - mi - ni - bus, bo-na, bo - na vo -
pax, in ter - ra pax ho - mi - ni - bus, bo-na, bo - na vo -
—, in ter - ra pax ho - mi - ni - bus, bo-na, bo - na vo -
9

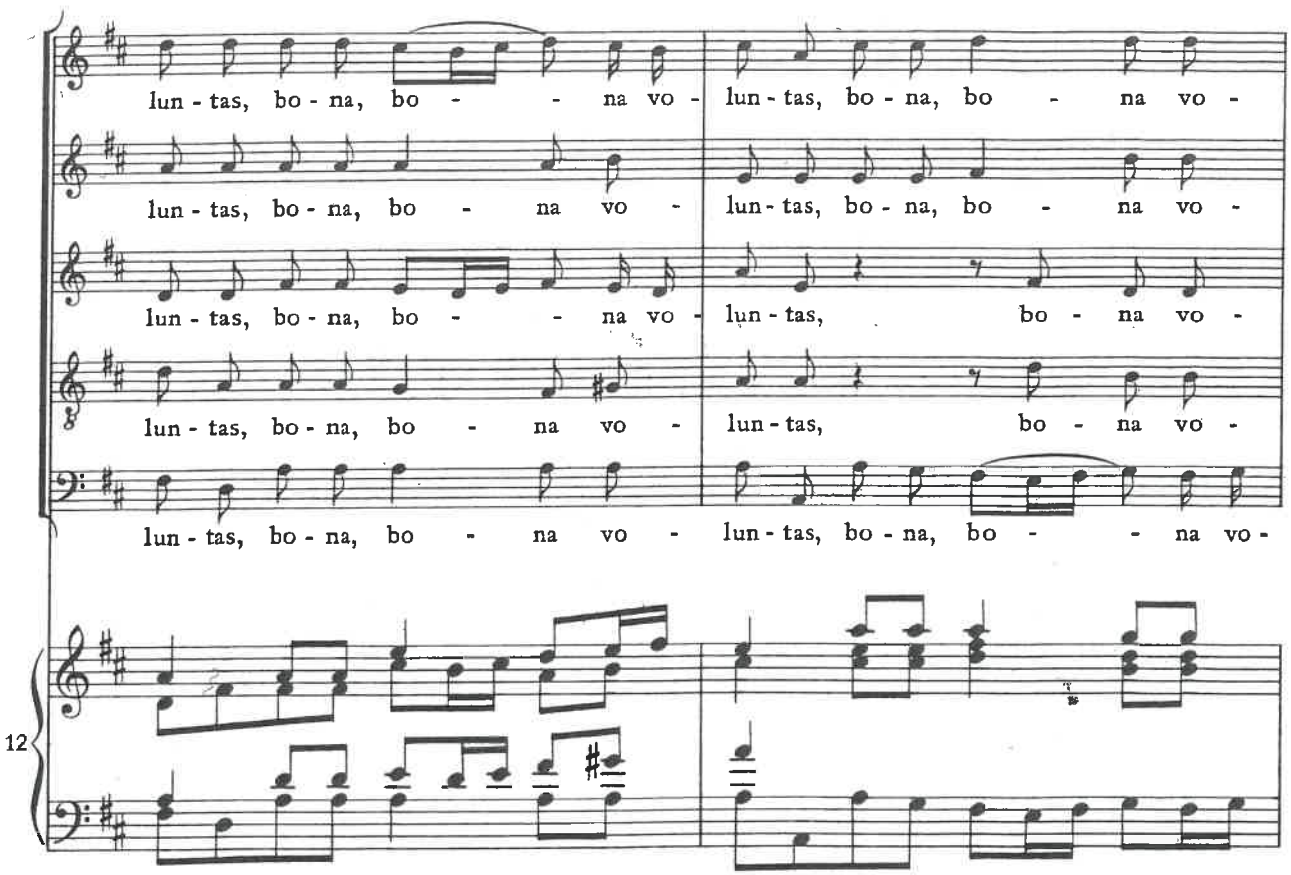
lun - tas, bo - na, bo - - na vo - lun - tas, bo - na, bo - na vo -
lun - tas, bo - na, bo - na vo - lun - tas, bo - na, bo - na vo -
lun - tas, bo - na, bo - - na vo - lun - tas, bo - na vo -
lun - tas, bo - na, bo - na vo - lun - tas, bo - na vo -
lun - tas, bo - na, bo - na vo - lun - tas, bo - na, bo - - na vo -
12

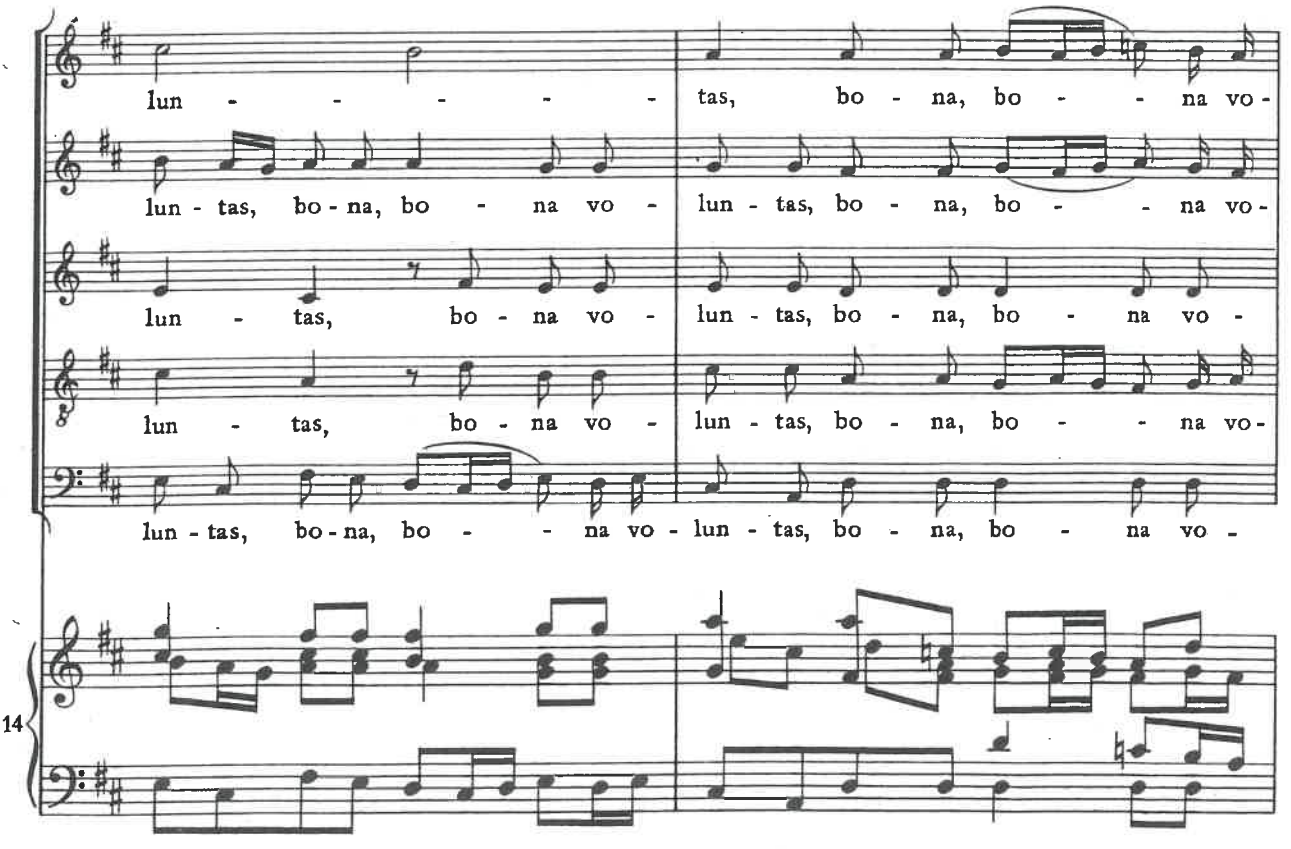
lun - - - - - tas, bo - na, bo - - na vo -
lun - tas, bo - na, bo - na vo - lun - tas, bo - na, bo - - na vo -
lun - tas, bo - na vo - lun - tas, bo - na, bo - na vo -
lun - tas, bo - na vo - lun - tas, bo - na, bo - - na vo -
lun - tas, bo - na, bo - - na vo - lun - tas, bo - na, bo - na vo -
14

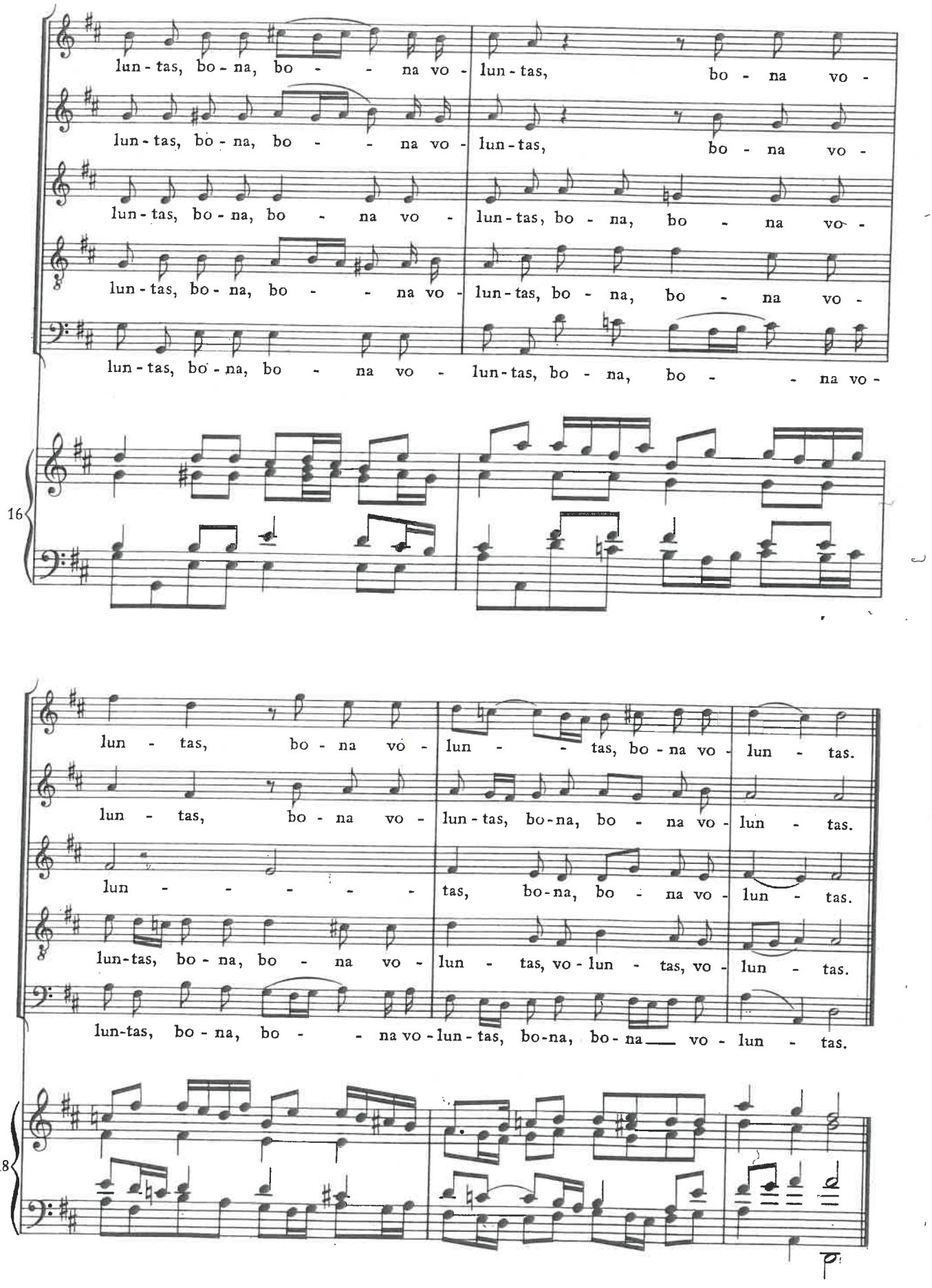
lun - tas, bo - na, bo - - na vo - lun - tas, bo - na vo -
lun - tas, bo - na, bo - - na vo - lun - tas, bo - na vo -
lun - tas, bo - na, bo - na vo - lun - tas, bo - na, bo - na vo -
lun - tas, bo - na, bo - - na vo - lun - tas, bo - na, bo - na vo -
lun - tas, bo - na, bo - na vo - lun - tas, bo - na, bo - - na vo -
16
lun - tas, bo - na vo - lun - - tas, bo - na vo - lun - tas.
lun - tas, bo - na vo - lun - tas, bo - na, bo - na vo - lun - tas.
lun - - - - - tas, bo - na, bo - na vo - lun - tas.
lun - tas, bo - na, bo - na vo - lun - tas, vo - lun - tas, vo - lun - tas.
lun - tas, bo - na, bo - - na vo - lun - tas, bo - na, bo - na vo - lun - tas.
18
p