Staffan stalledräng

folkmelodi från Värmland
arr: Anders Öhrwall

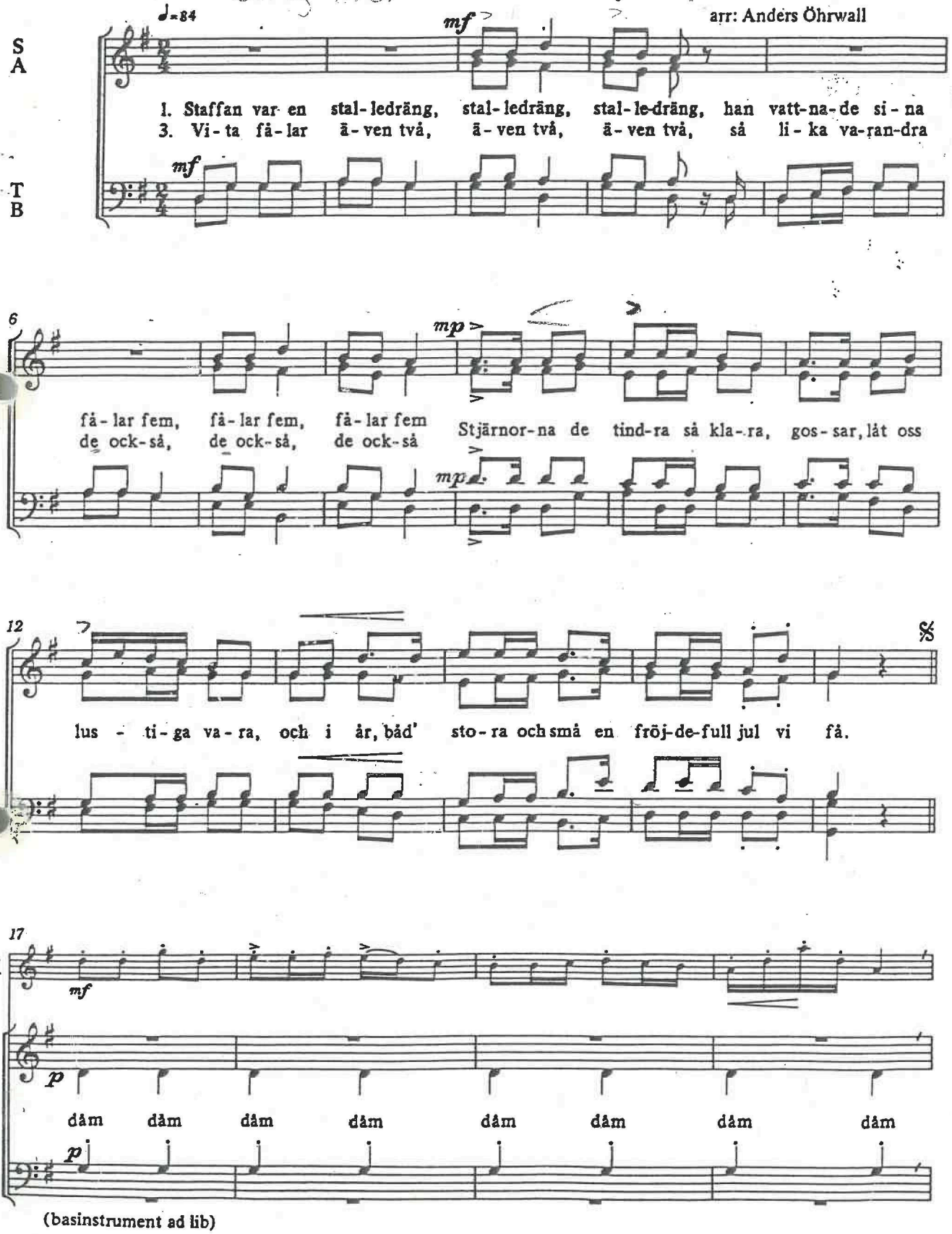

(basinstrument ad lib)

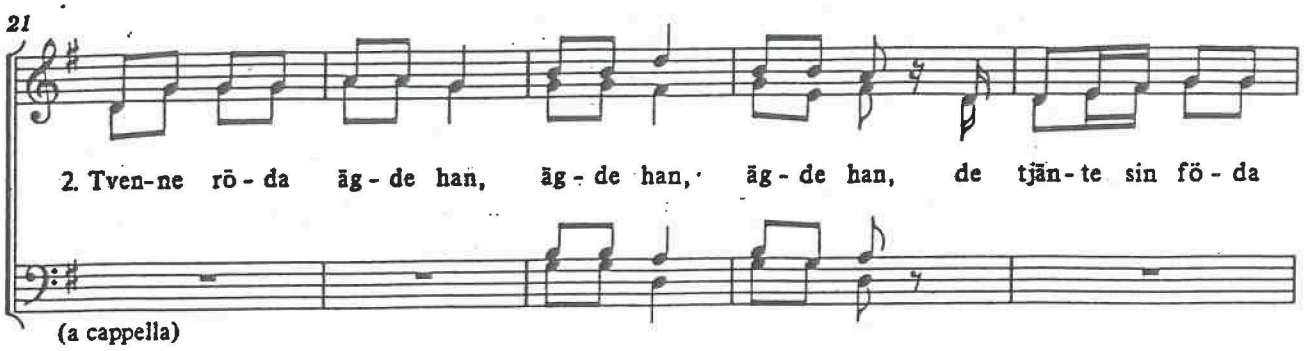
21
2. Tven-ne rō - da āg - de han, āg - de han, āg - de han, de tjān - te sin fö - da
(a cappella)

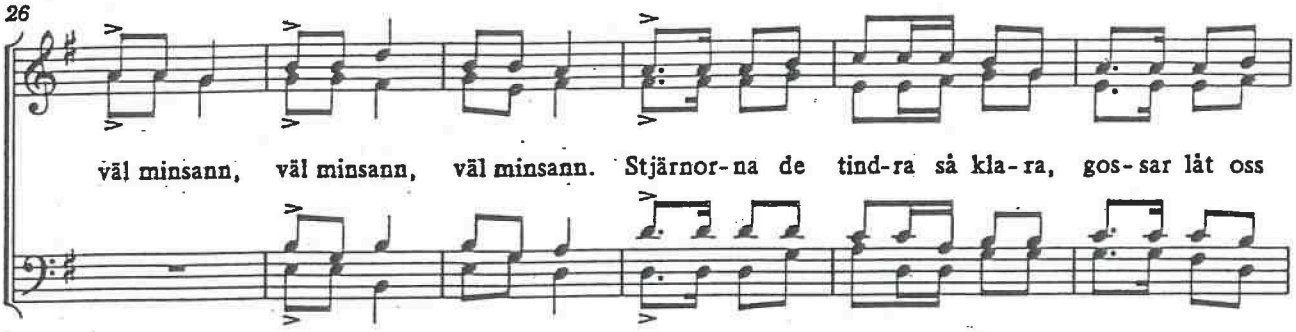
26
väl minsann, väl minsann, väl minsann. Stjärnor - na de tind - ra så kla - ra, gos - sar låt oss

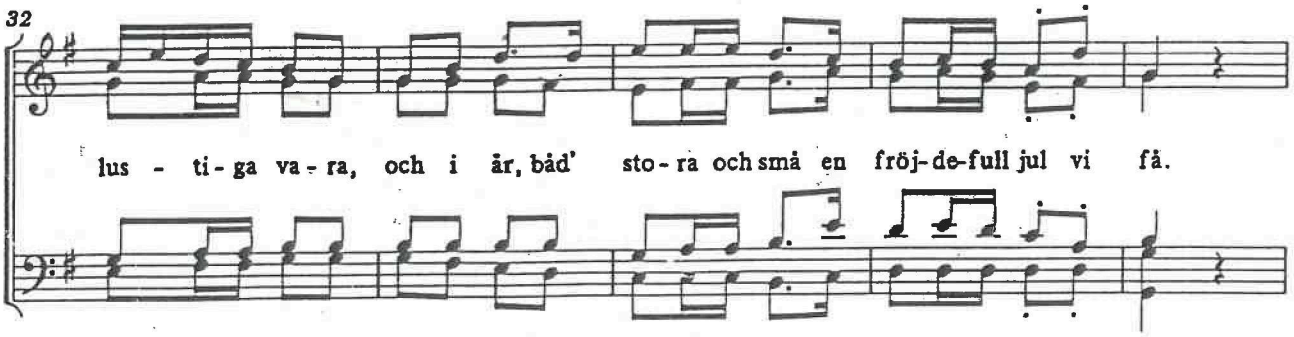
32
lus - ti - ga va - ra, och i år, båd' sto - ra och små en fröj - de - full jul vi få.

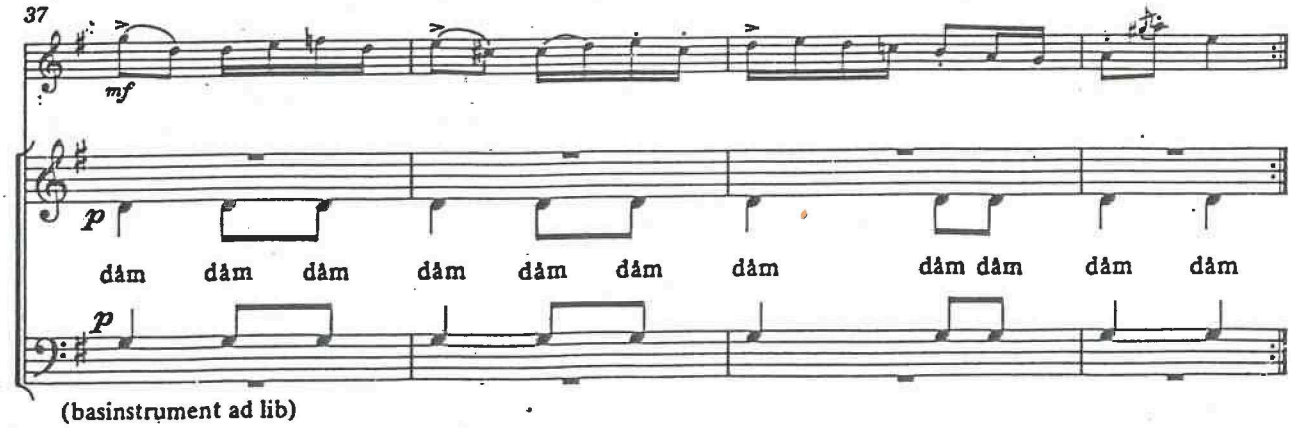
37
mf
p
dåm dåm dåm dåm dåm dåm dåm dåm dåm dåm dåm
p
(basinstrument ad lib)

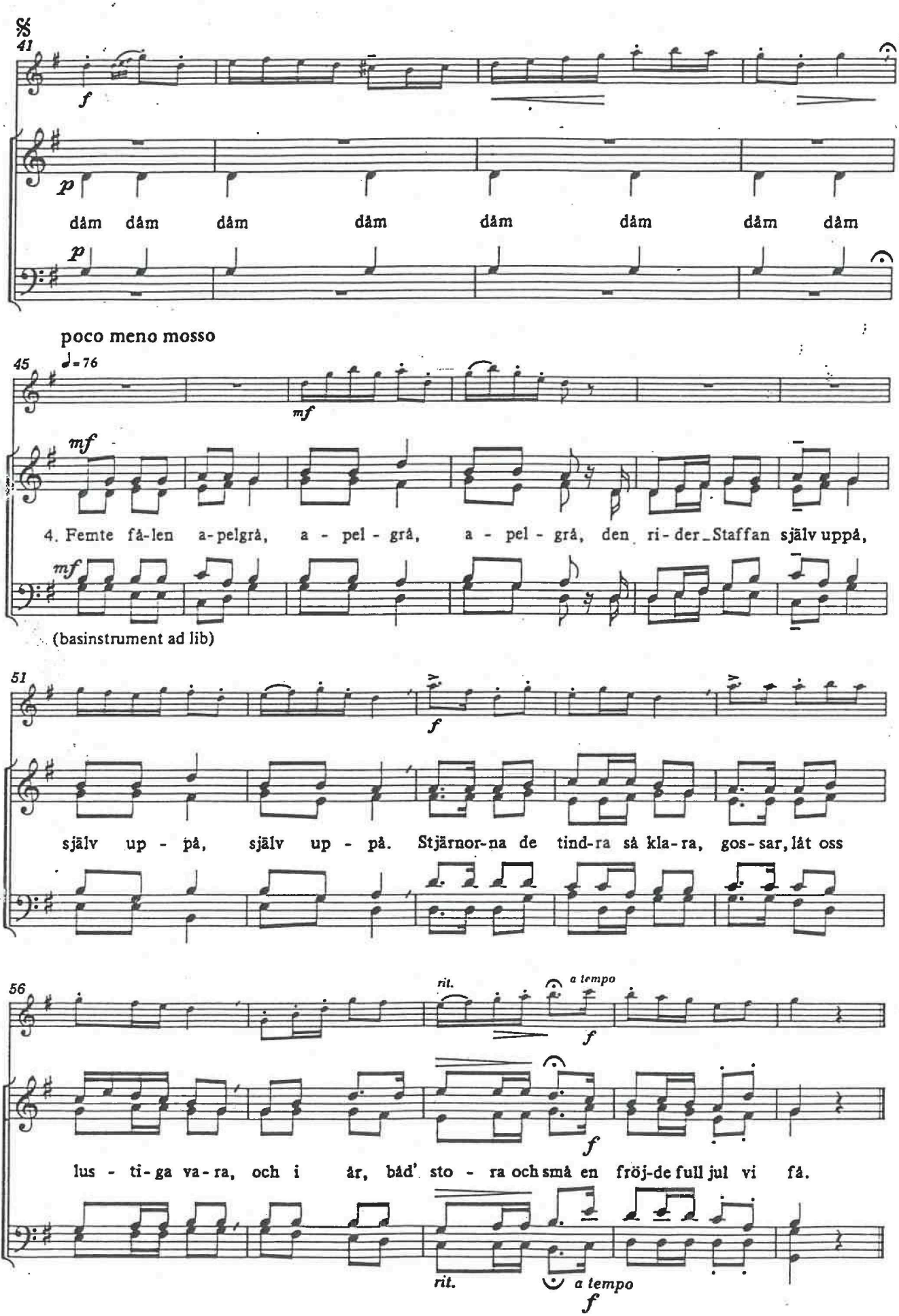
41
f
p
dåm dåm dåm dåm dåm dåm dåm dåm
p
poco meno mosso
45
♩=76
mf
mf
4. Femte få-len a-pelgrå, a - pel - grå, a - pel - grå, den ri-der_Staffan själv uppå,
mf
(basinstrument ad lib)
51
f
själv up - på, själv up - på. Stjärnor-na de tind-ra så kla-ra, gos-sar, låt oss
56
rit.
a tempo
f
f
lus - ti-ga va-ra, och i år, båd' sto - ra och små en fröj-de full jul vi få.
rit.
a tempo
f