# GAUDETE



Traditional
Arranged for The King's Singers by Brian Kay

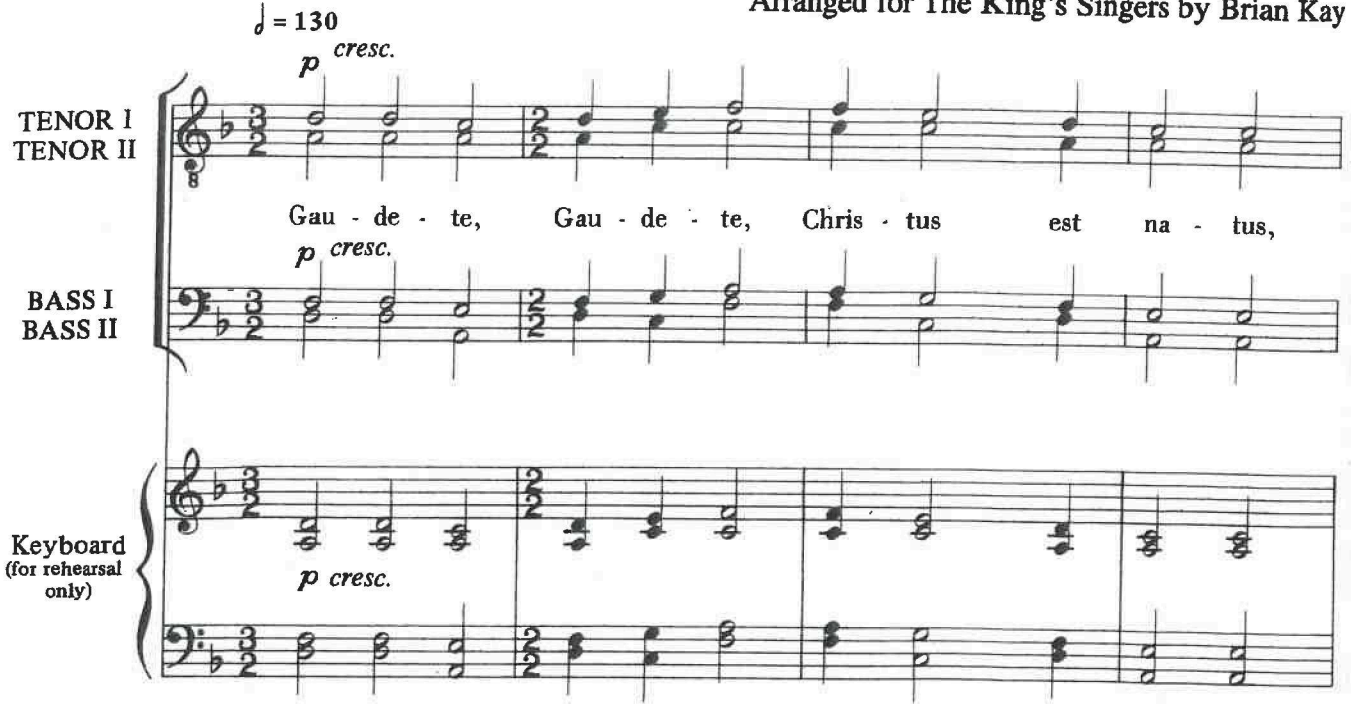


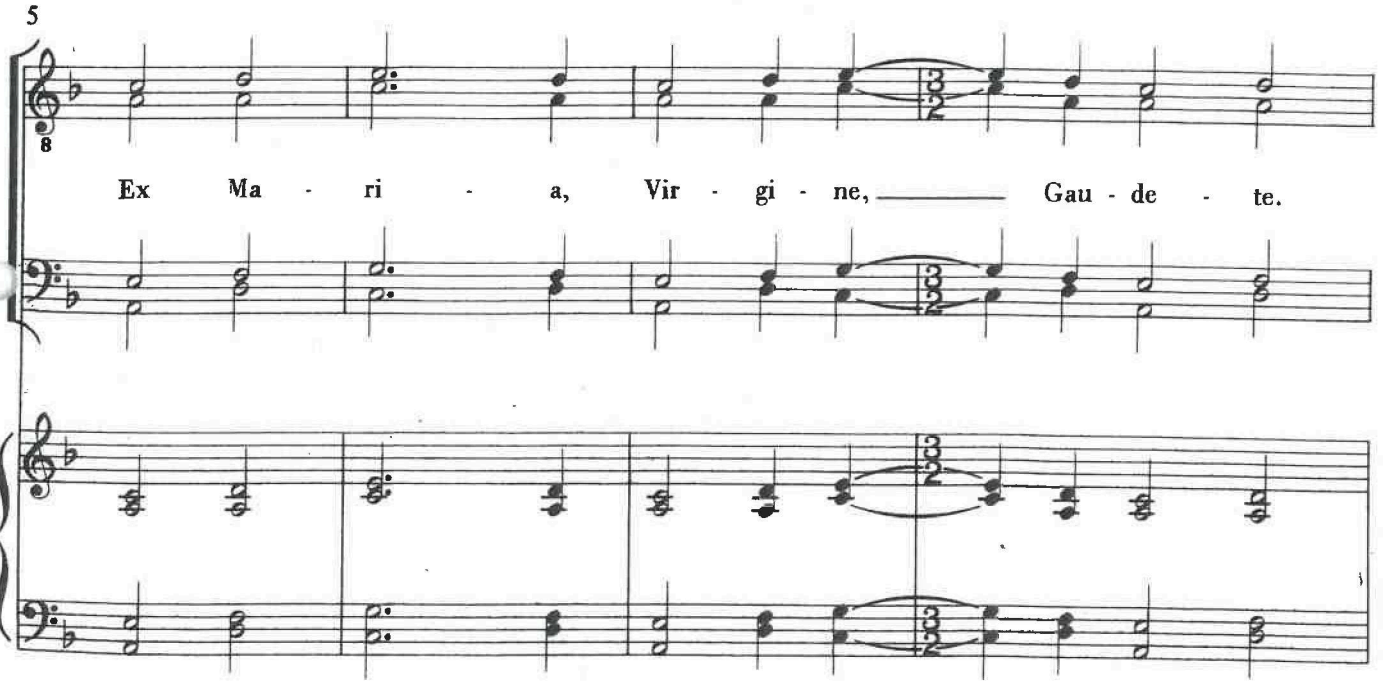


© 1986 Regal Music Ltd.
International Copyright Secured All Rights Reserved

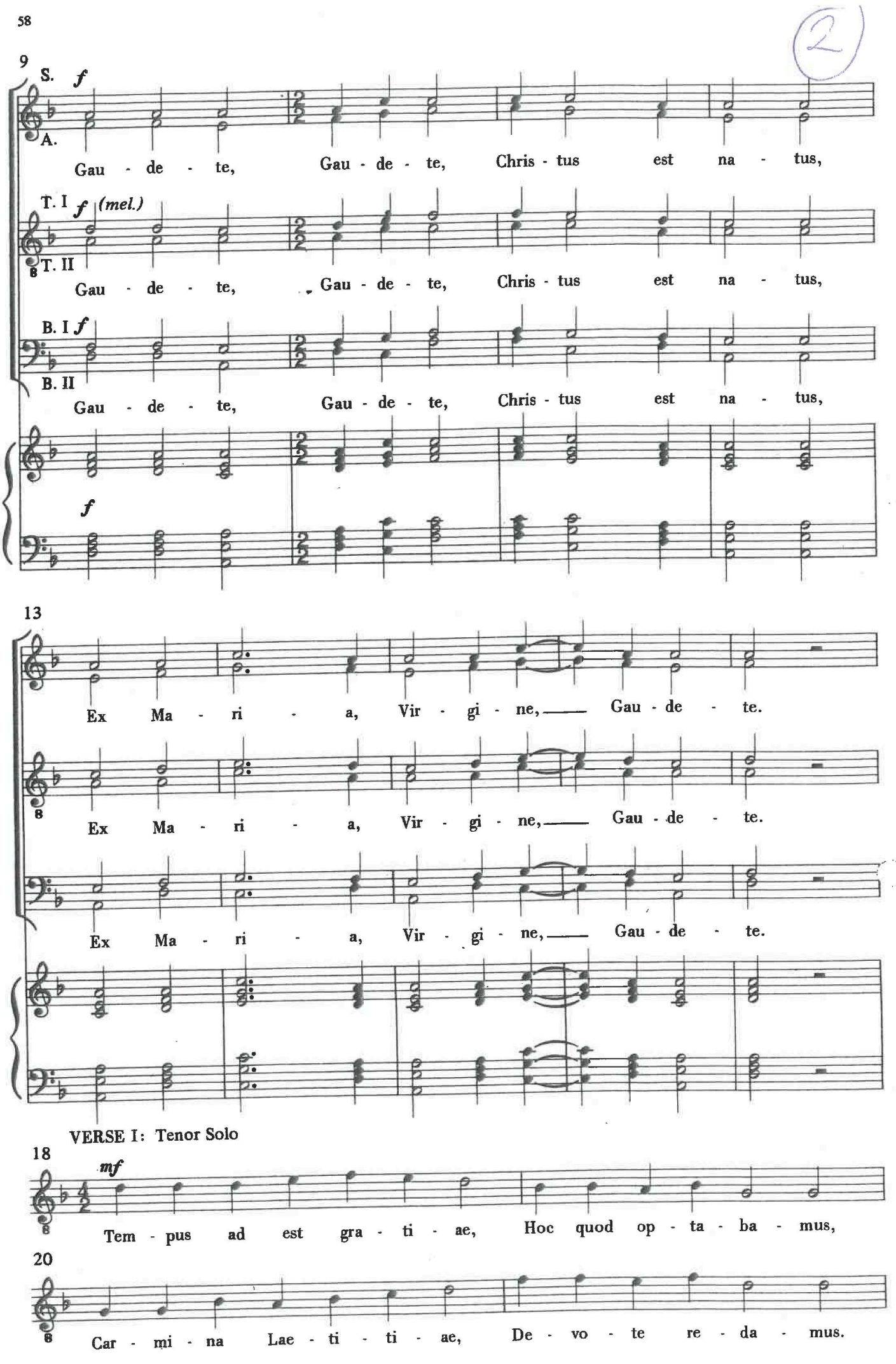
9
S. f
A.
Gau - de - te, Gau - de - te, Chris - tus est na - tus,
T. I f (mel.)
T. II
Gau - de - te, Gau - de - te, Chris - tus est na - tus,
B. I f
B. II
Gau - de - te, Gau - de - te, Chris - tus est na - tus,
f
13
Ex Ma - ri - a, Vir - gi - ne, Gau - de - te.
Ex Ma - ri - a, Vir - gi - ne, Gau - de - te.
Ex Ma - ri - a, Vir - gi - ne, Gau - de - te.
VERSE I: Tenor Solo
18
mf
Tem - pus ad est gra - ti - ae, Hoc quod op - ta - ba - mus,
20
Car - mi - na Lae - ti - ti - ae, De - vo - te re - da - mus.

22

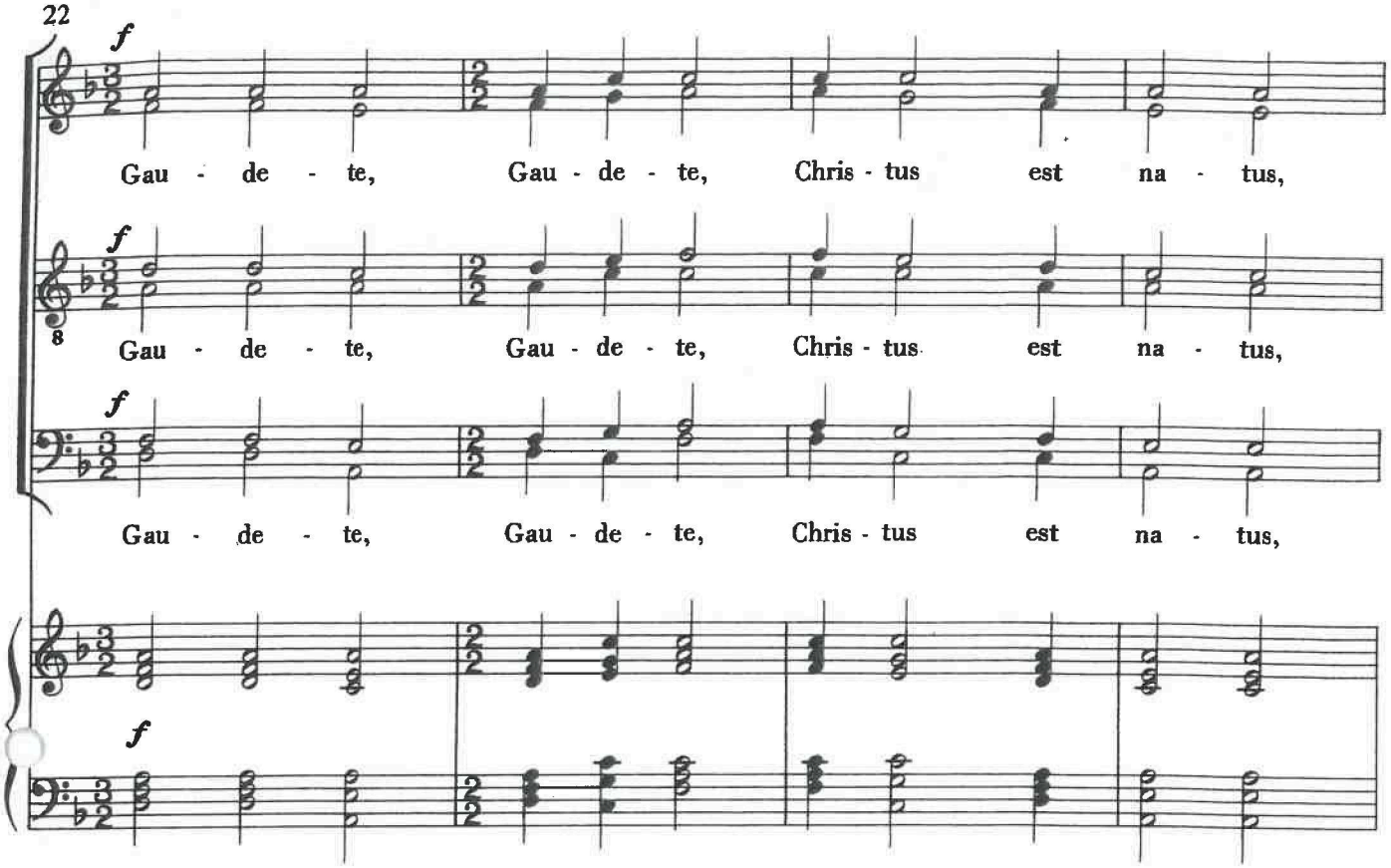
f
Gau - de - te, Gau - de - te, Chris - tus est na - tus,
f
Gau - de - te, Gau - de - te, Chris - tus est na - tus,
f
Gau - de - te, Gau - de - te, Chris - tus est na - tus,
f

26

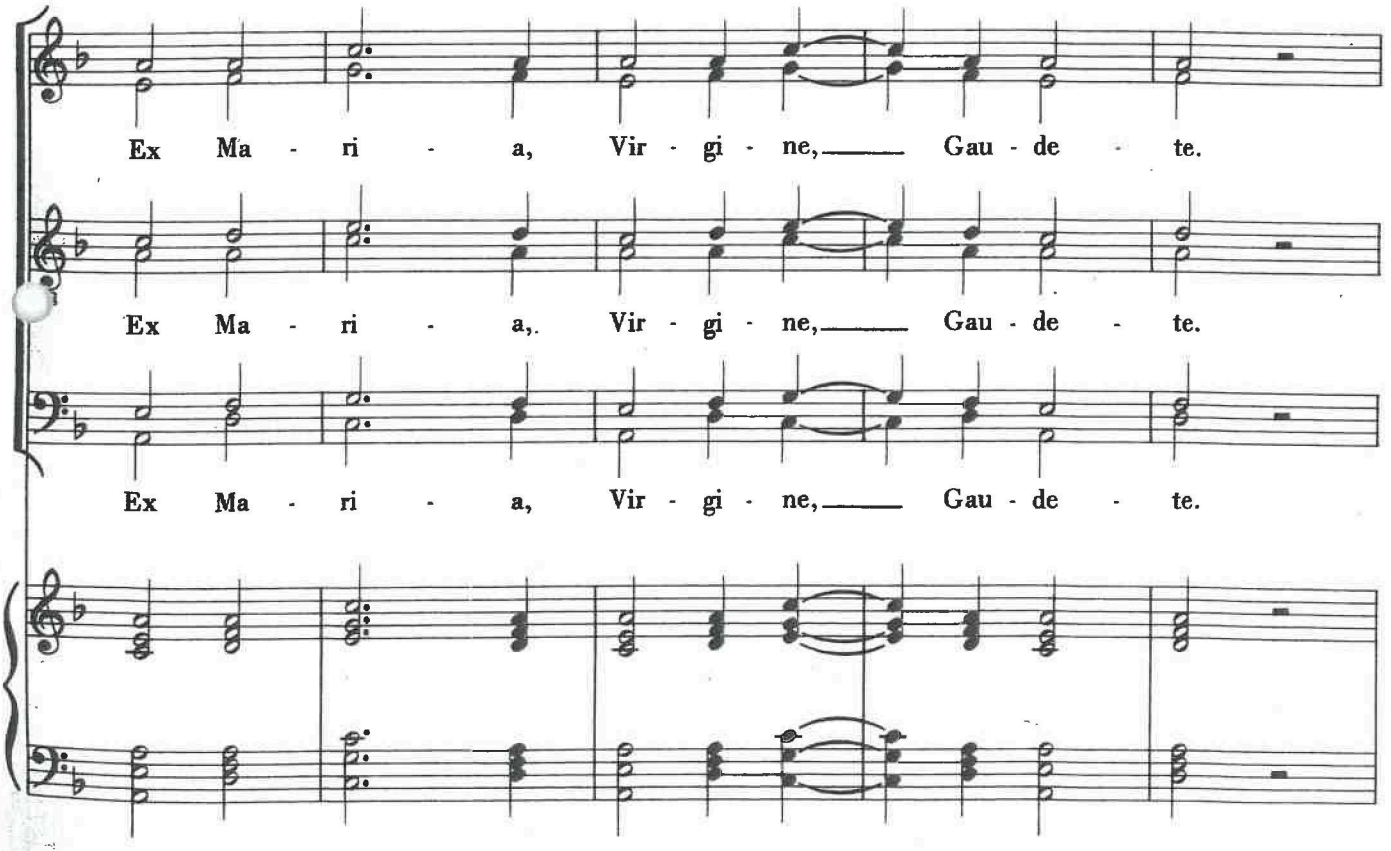
Ex Ma - ri - a, Vir - gi - ne, Gau - de - te.
Ex Ma - ri - a, Vir - gi - ne, Gau - de - te.
Ex Ma - ri - a, Vir - gi - ne, Gau - de - te.

(4)

31 VERSE II:

S. *mp*
A.
Ah, Ah,

T. I *mp*
Ah, Ah,

T. II *mf*
De - us ho - mo fac - tus est, na - tur - a mi - ran - te, mun-dus ren - o - va - tus est,

T. II *mp*
Ah, Ah,

*mp*

34

*f*
Gau - de - te, Gau - de - te, Chris - tus est na - tus.

*f*
Gau - de - te, Gau - de - te, Chris - tus est na - tus,

*f*
A Chris - to reg - nan - te. Gau - de - te, Gau - de - te, Chris - tus, est na - tus.

*f*
Gau - de - te, Gua - de - te, Chris - tus est na - tus,

*f*

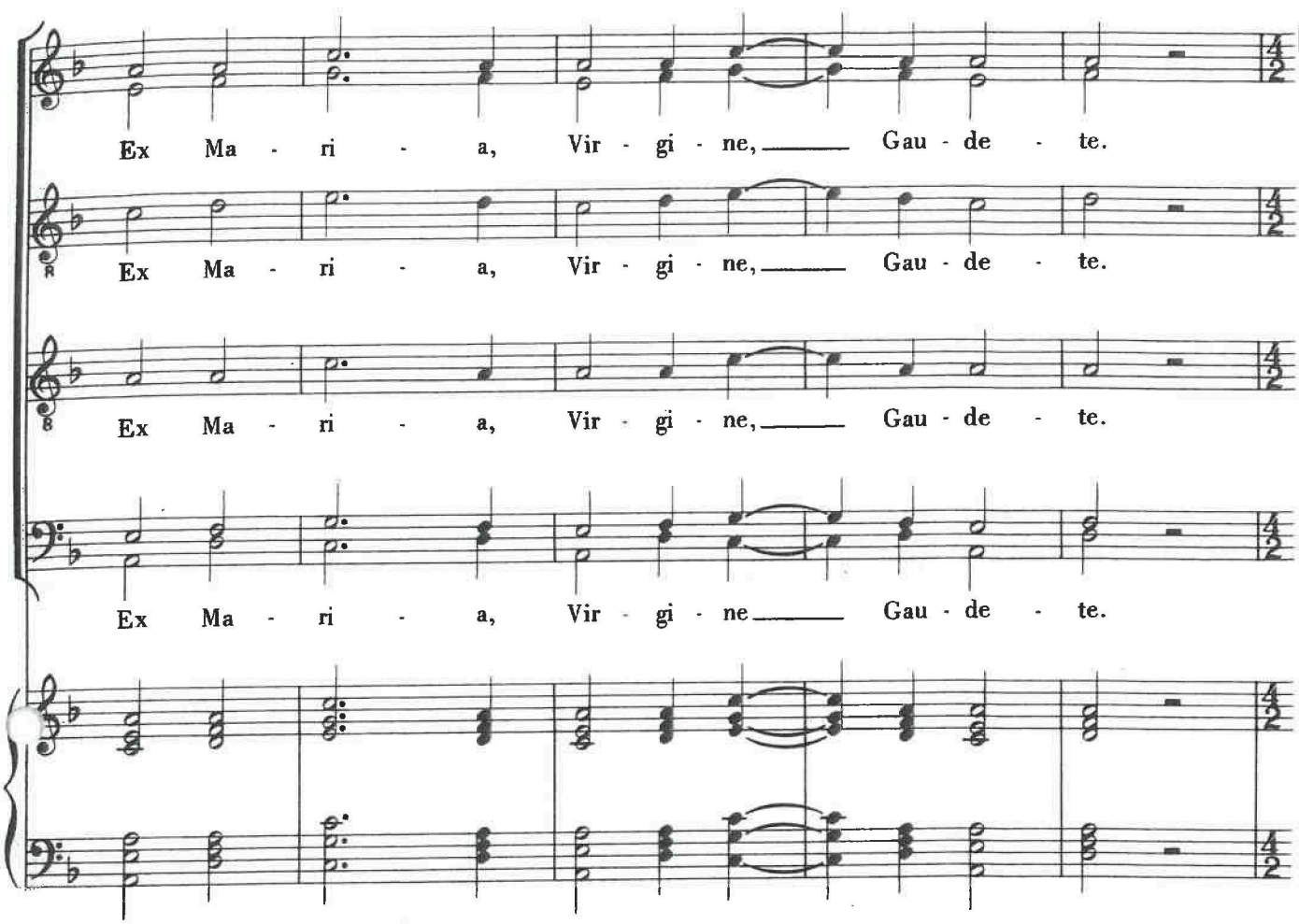
Ex Ma - ri - a, Vir - gi - ne, Gau - de - te.
Ex Ma - ri - a, Vir - gi - ne, Gau - de - te.
Ex Ma - ri - a, Vir - gi - ne, Gau - de - te.
Ex Ma - ri - a, Vir - gi - ne Gau - de - te.

44

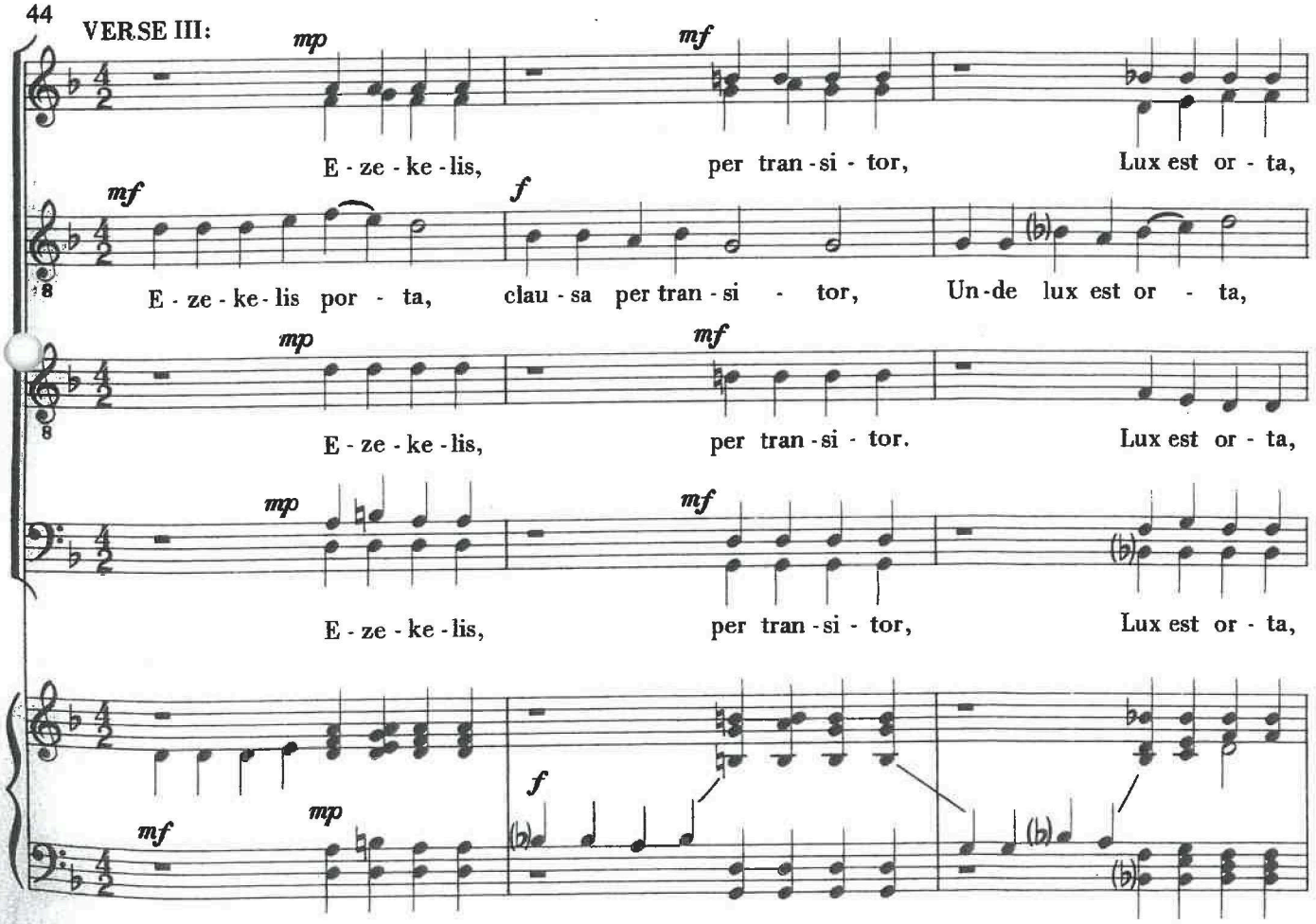
VERSE III:
mp
mf
E - ze - ke - lis, per tran - si - tor, Lux est or - ta,
mf
f
E - ze - ke - lis por - ta, clau - sa per tran - si - tor, Un - de lux est or - ta,
mp
mf
E - ze - ke - lis, per tran - si - tor. Lux est or - ta,
mp
mf
E - ze - ke - lis, per tran - si - tor, Lux est or - ta,
f
mf
mp

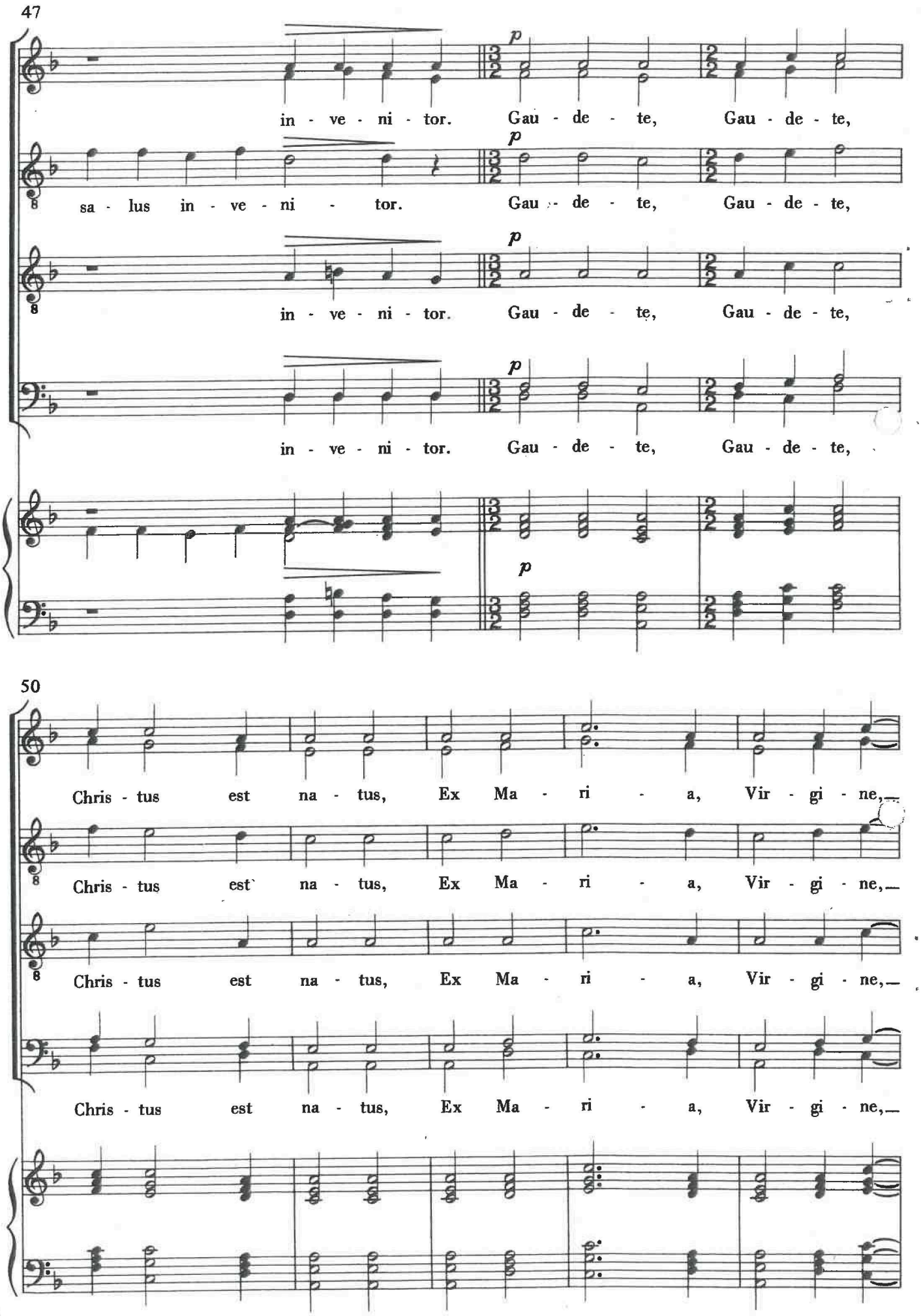
47
p
in - ve - ni - tor. Gau - de - te, Gau - de - te,
sa - lus in - ve - ni - tor. Gau - de - te, Gau - de - te,
in - ve - ni - tor. Gau - de - te, Gau - de - te,
in - ve - ni - tor. Gau - de - te, Gau - de - te,
50
Chris - tus est na - tus, Ex Ma - ri - a, Vir - gi - ne,
Chris - tus est na - tus, Ex Ma - ri - a, Vir - gi - ne,
Chris - tus est na - tus, Ex Ma - ri - a, Vir - gi - ne,
Chris - tus est na - tus, Ex Ma - ri - a, Vir - gi - ne,

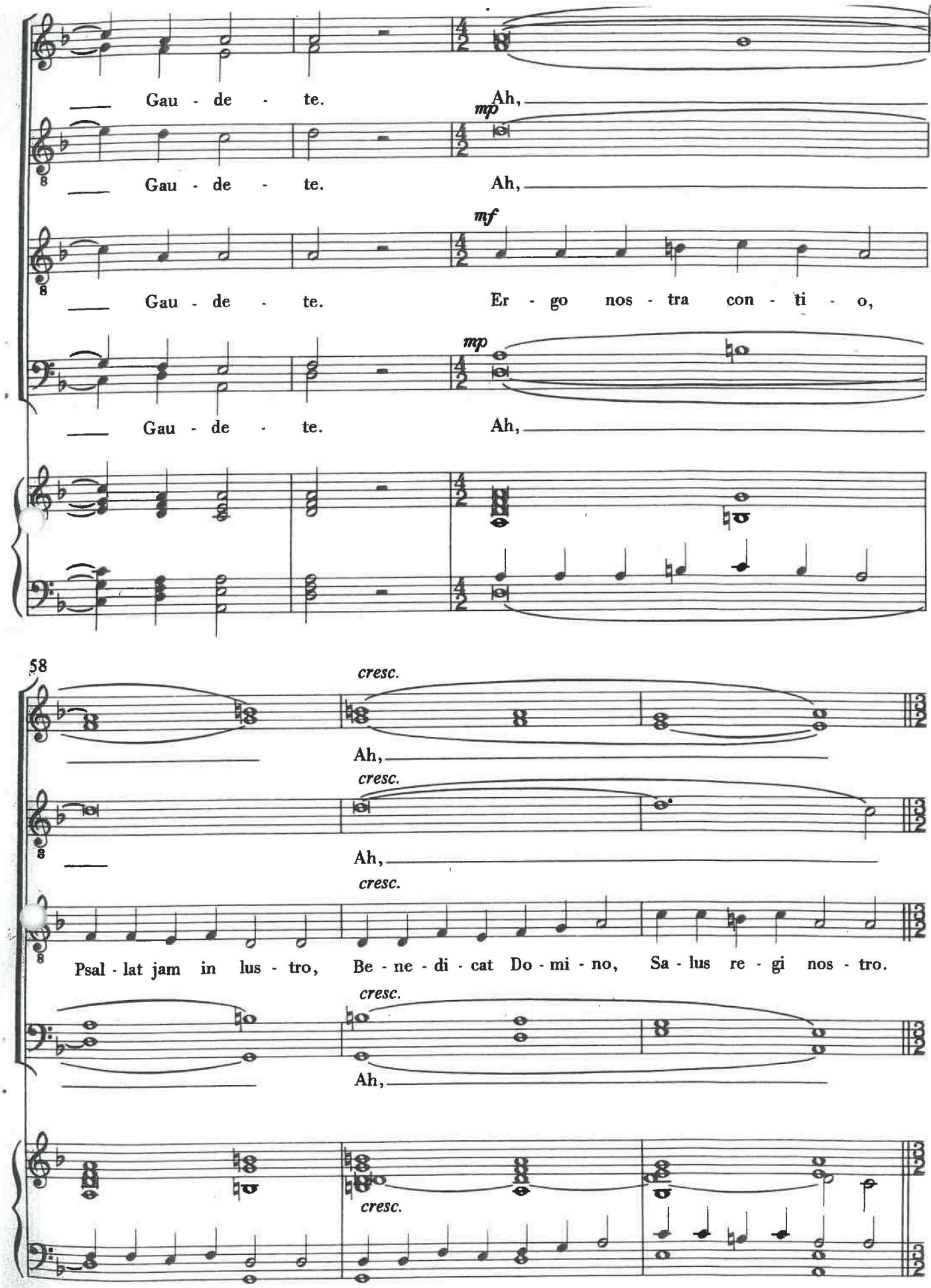
Gau - de - te.
Ah,
mp
Gau - de - te.
Ah,
mf
Gau - de - te.
Er - go nos - tra con - ti - o,
mp
Gau - de - te.
Ah,
58
cresc.
Ah,
cresc.
Ah,
cresc.
Psal - lat jam in lus - tro, Be - ne - di - cat Do - mi - no, Sa - lus re - gi nos - tro.
cresc.
Ah,
cresc.

61 *FINAL REFRAIN

𝄋 *f repeat ff*

Gau - de - te, Gau - de - te, Chris - tus est na - tus, Ex Ma -

*f repeat ff*

Gau - de - te, Gau - de - te, Chris - tus est na - tus, Ex Ma -

*f repeat ff*

Gau - de - te, Gau - de - te, Chris - tus est na - tus, Ex Ma -

*f repeat ff*

Gau - de - te, Gau - de - te, Chris - tus est na - tus, Ex Ma -

*f repeat ff*

66

1. D.S. 2.

ri - a, Vir - gi - ne, Gau - de - te. Gau - de - te.

ri - a, Vir - gi - ne, Gau - de - te. Gau - de - te.

ri - a, Vir - gi - ne, Gau - de - te. Gau - de - te.

ri - a, Vir - gi - ne, Gau - de - te. Gau - de - te.

1. D.S. 2.