Annen sang Visst skal våren komme

Visst skal våren komme.
Visst skal jorden bli ny.
Visst skal solen flamme
fra en himmel uten sky.
Visst skal noen danse.
Visst skal noen le.
Visst skal barna klatre
høyt i livets tre.

Så møt med trass den overmakt
som bryter livet ned.
Følg din lengsel mot en dag
med rettferd og med fred.
Våren kommer! Se den store
frihetsdagen gry:
alt det gamle byttes ut,
snart blir verden ny!

I mitt syn så jeg Lammet bryte det føste av de sju segl. Da så jeg en hvit hest, og han som satt på den hadde en bue. Det ble gitt ham en seierskrans, og med seier drog han ut for å seire.

Da Lammet brøt det andre segl, kom det fram en annen hest, som var flammende rød. Han som satt på den, fikk makt til å ta freden bort fra jorden, så folk skulle slakte hverandre ned.

Da Lammet brøt det tredje segl, så jeg en svart hest, og han som satt på den, hadde en vekt i hånden.

Da Lammet brøt det fjerde segl, så jeg en gulblek hest. Rytterens navn var Døden, og dødsriket var i hans følge.

Da Lammet brøt det femte segl, så jeg under alteret sjelene til dem som var blitt slått i hjel for Guds ords skyld. Og jeg så Lammet åpne det sjette segl. Da kom det et stort jordskjelv. Solen ble svart som en sørgedrakt, hele månen ble som blod, og himmelens stjerner falt ned på jorden som når umodne frukter drysser av et fikentre i storm.

Og jeg så en ny himmel og en ny jord.

Tekst: Eyvind Skeie
Musikk: Sigvald Tveit

Festlig, folkelig

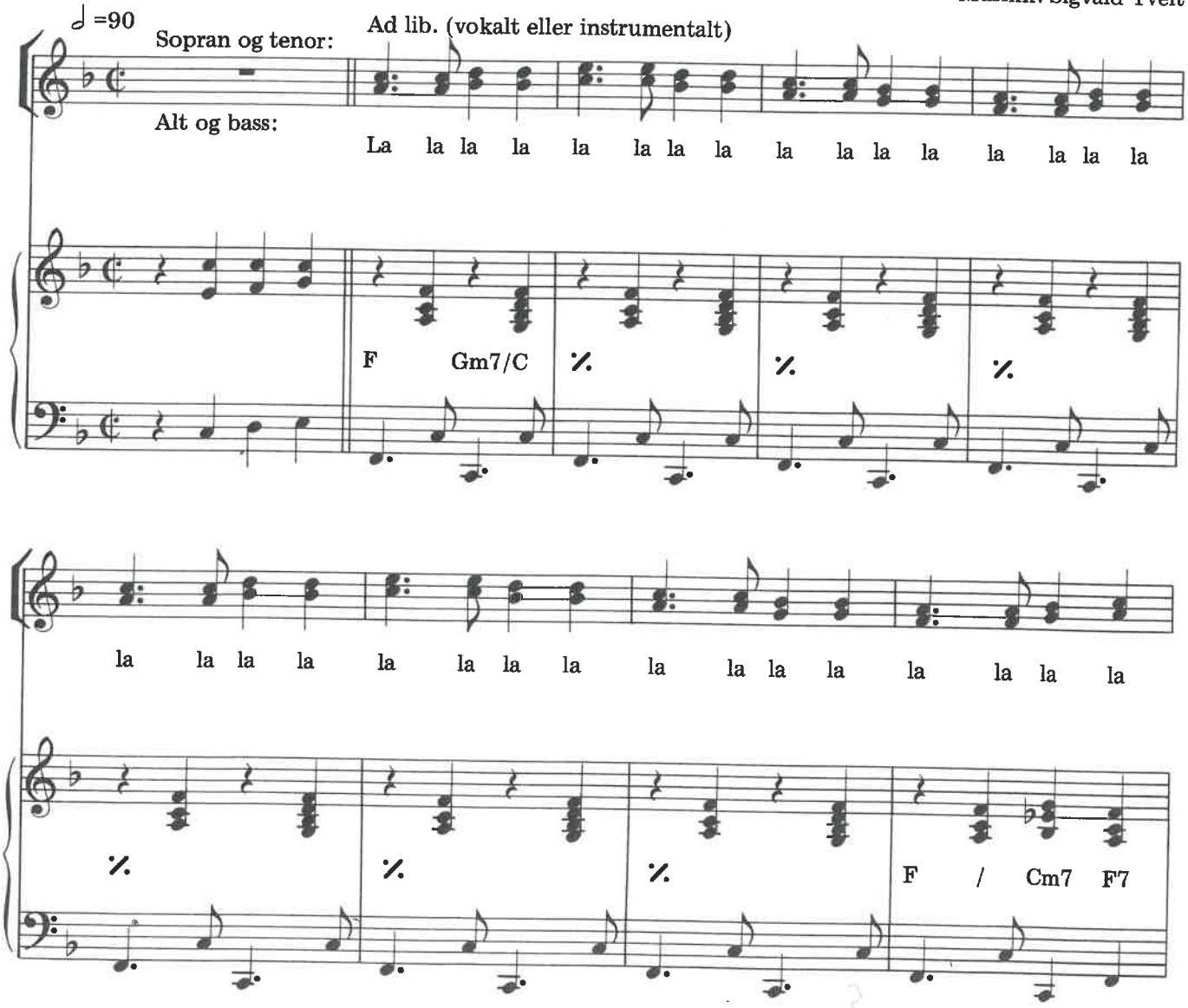

© Verbum (Andaktsbokselskapet), Oslo 1984.

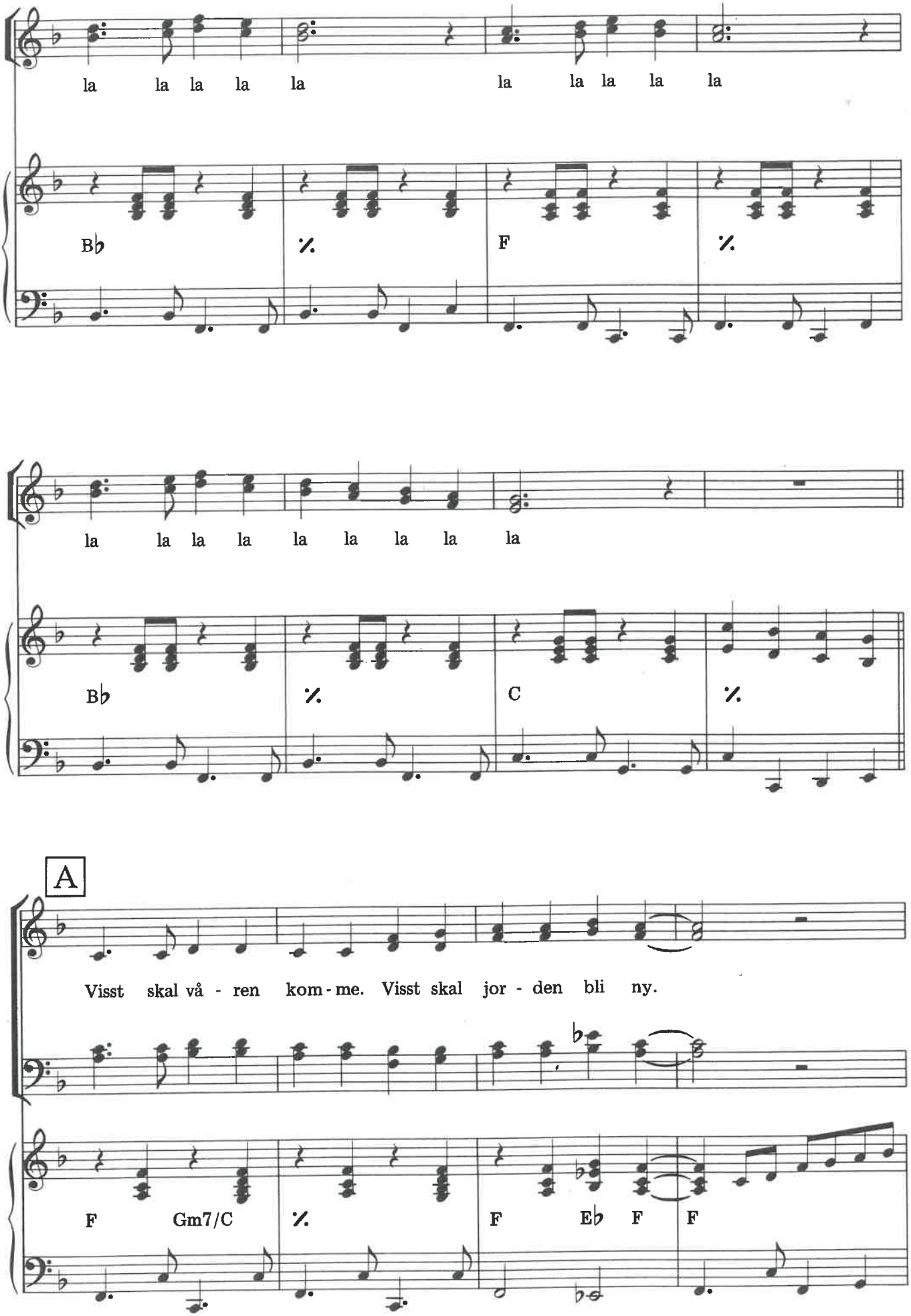
la la la la la la la la la la
B♭ % F %
la la la la la la la la la
B♭ % C %
A
Visst skal vå - ren kom - me. Visst skal jor - den bli ny.
F Gm7/C % F E♭ F F

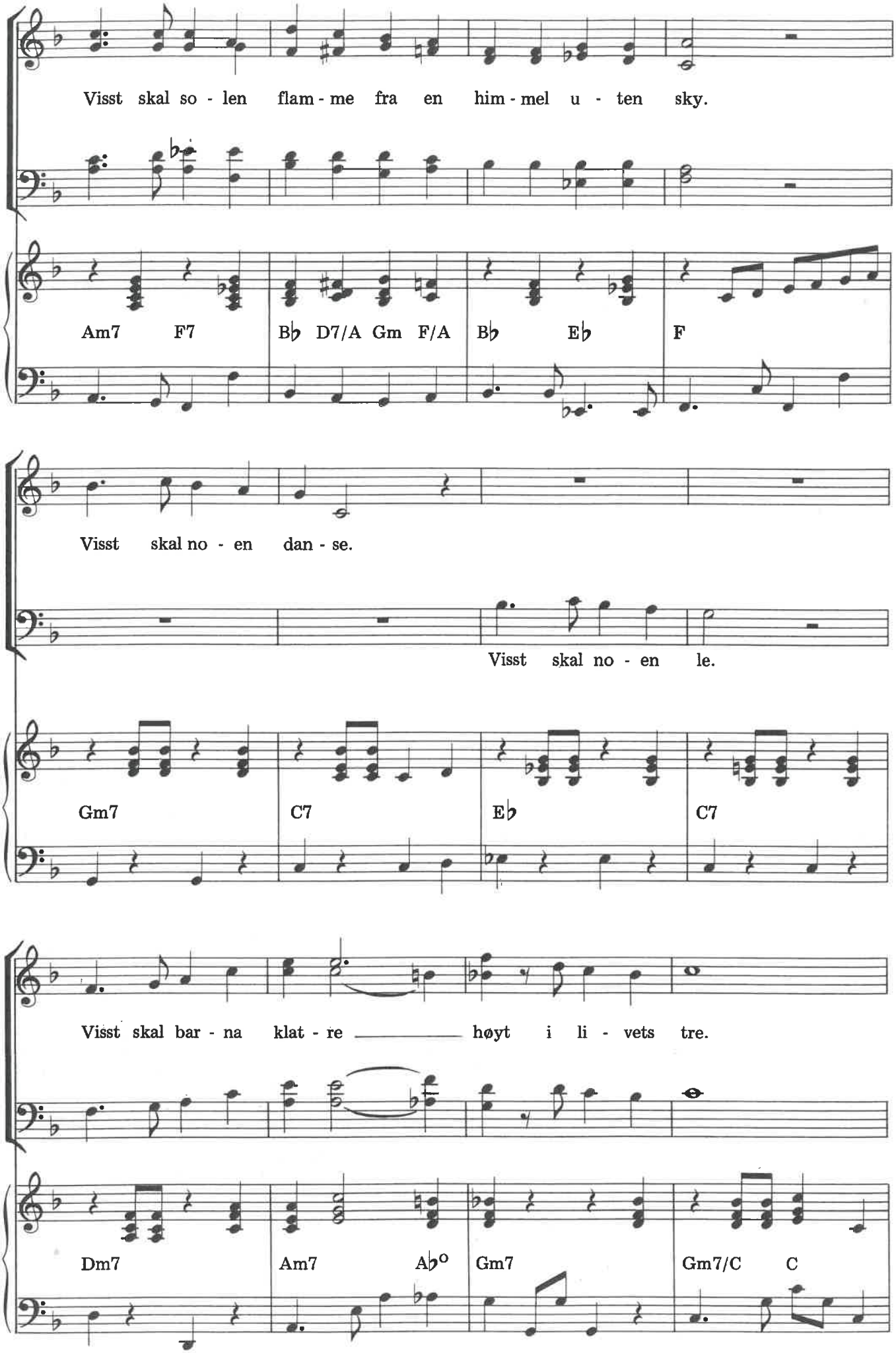
Visst skal so - len flam - me fra en him - mel u - ten sky.
Am7 F7 B♭ D7/A Gm F/A B♭ E♭ F
Visst skal no - en dan - se.
Visst skal no - en le.
Gm7 C7 E♭ C7
Visst skal bar - na klat - re høyt i li - vets tre.
Dm7 Am7 A♭° Gm7 Gm7/C C

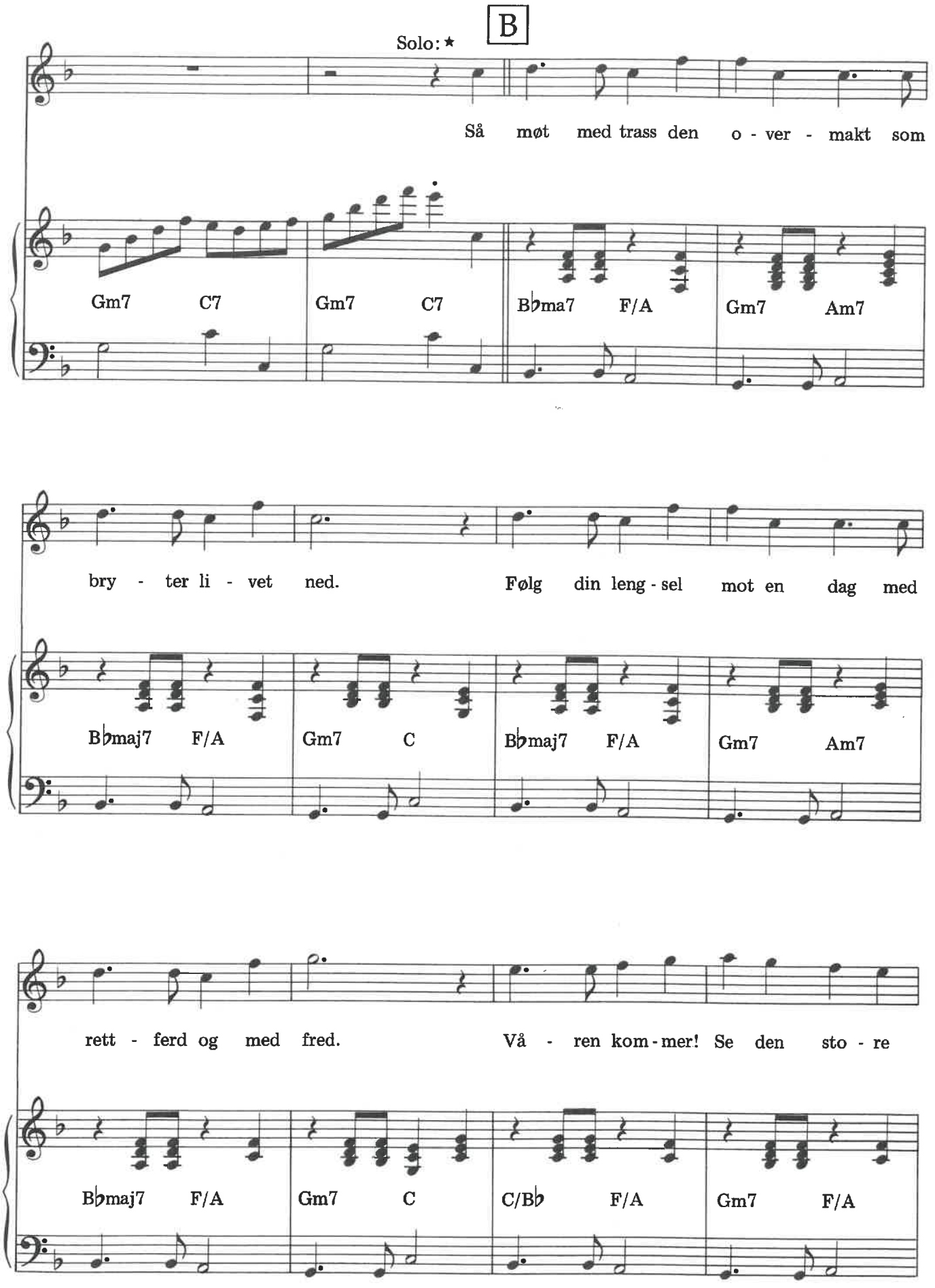

★ Eller tenorene unisont.

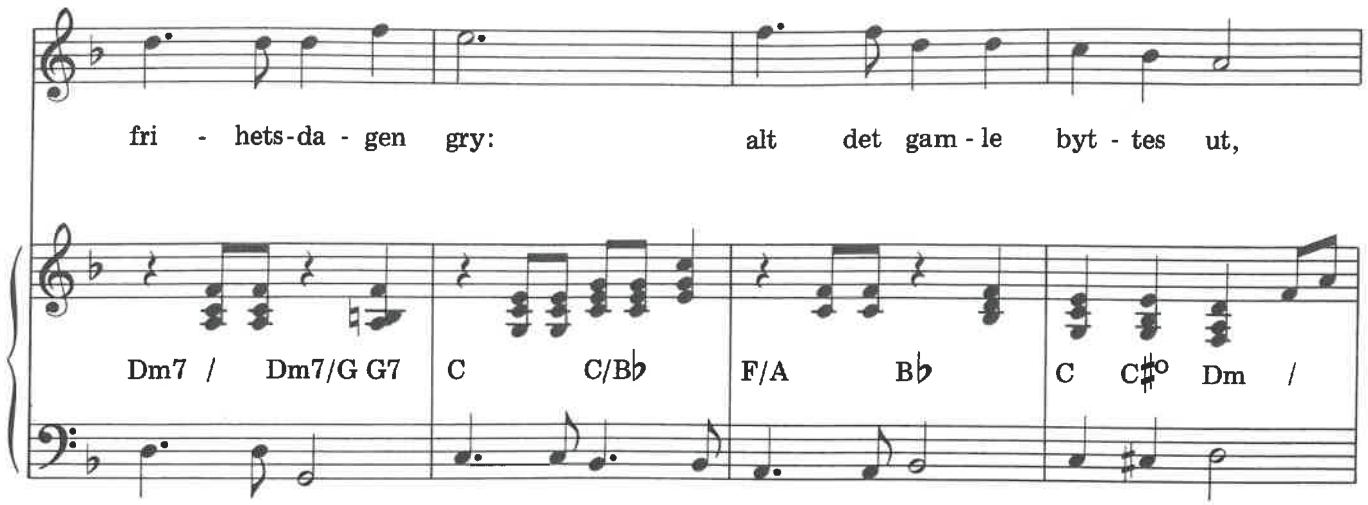
fri - hets-da - gen gry: alt det gam - le byt - tes ut,
Dm7 / Dm7/G G7 C C/B♭ F/A B♭ C C♯° Dm /

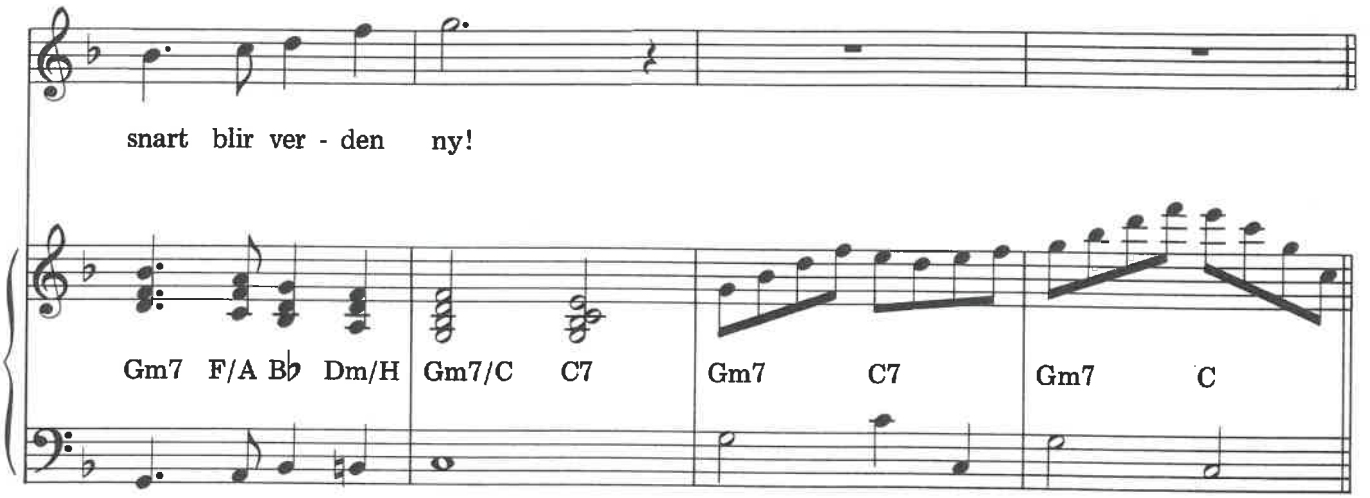
snart blir ver - den ny!
Gm7 F/A B♭ Dm/H Gm7/C C7 Gm7 C7 Gm7 C

C

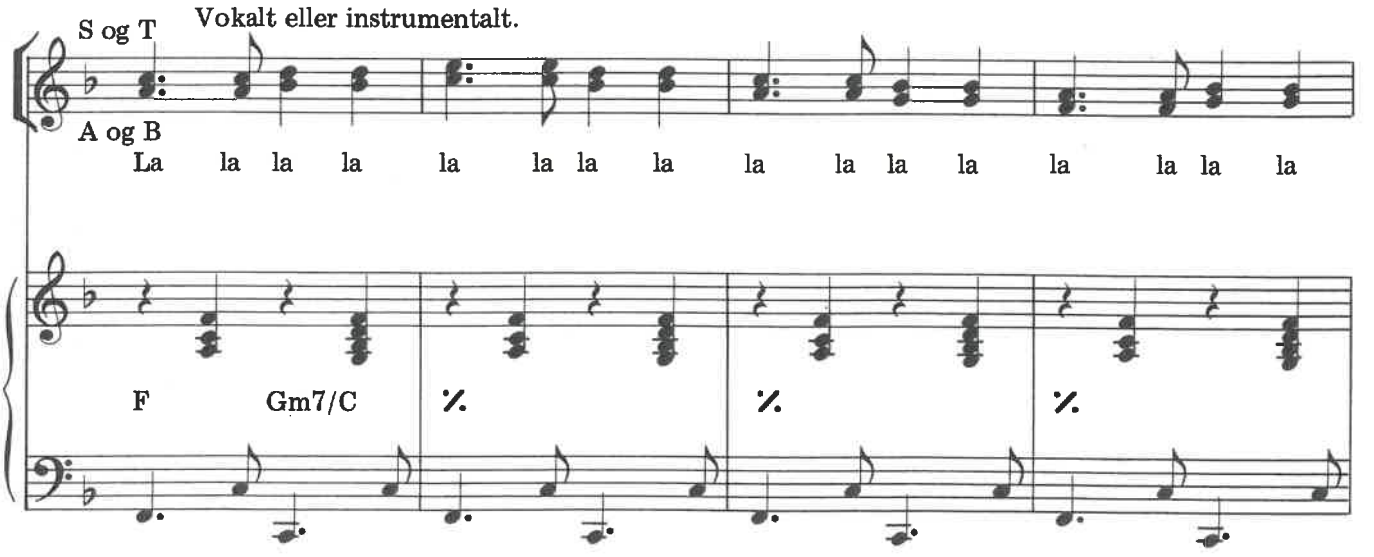
S og T
Vokalt eller instrumentalt.
A og B
La la la la la la la la la la la la la la la la
F Gm7/C

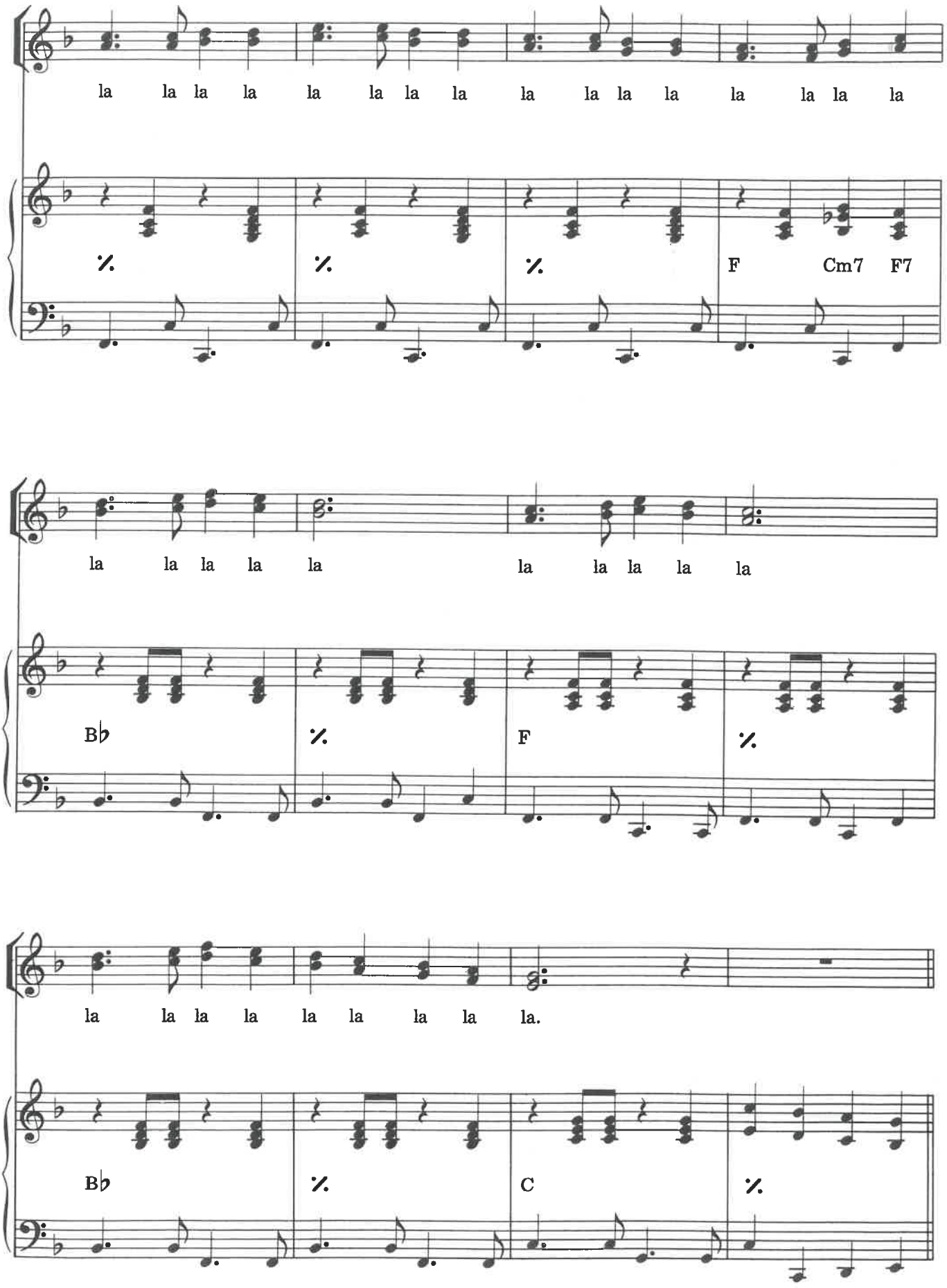
la la la la la la la la la la la la la la la la
%
%
%
F
Cm7
F7
la la la la la la la la la
B♭
%
F
%
la la la la la la la la la.
B♭
%
C
%

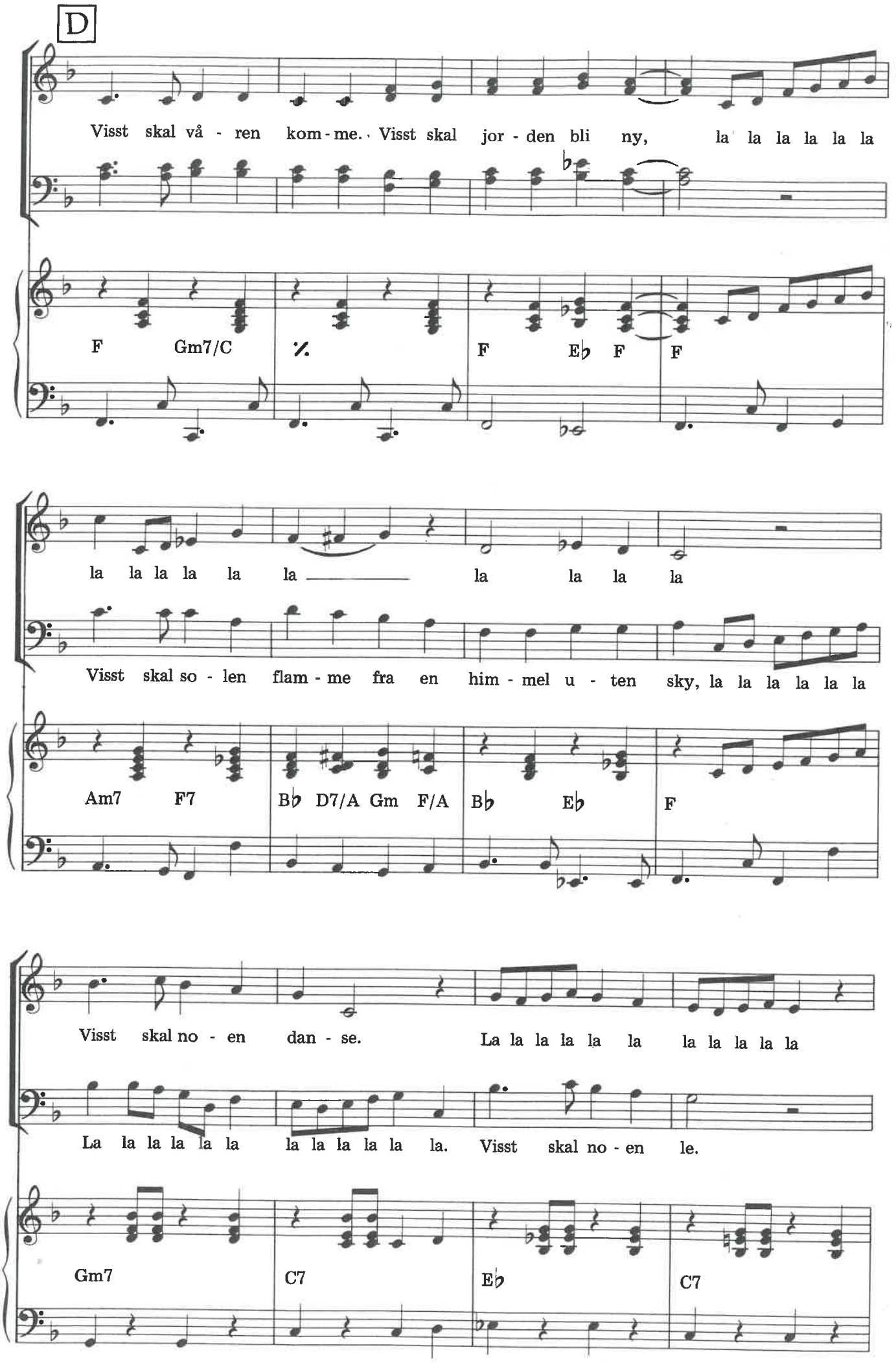
D
Visst skal vå - ren kom - me. Visst skal jor - den bli ny, la la la la la la
F Gm7/C % F E♭ F F
la la la la la la la la la la
Visst skal so - len flam - me fra en him - mel u - ten sky, la la la la la la
Am7 F7 B♭ D7/A Gm F/A B♭ E♭ F
Visst skal no - en dan - se. La la la la la la la la la la la
La la la la la la la la la la la. Visst skal no - en le.
Gm7 C7 E♭ C7

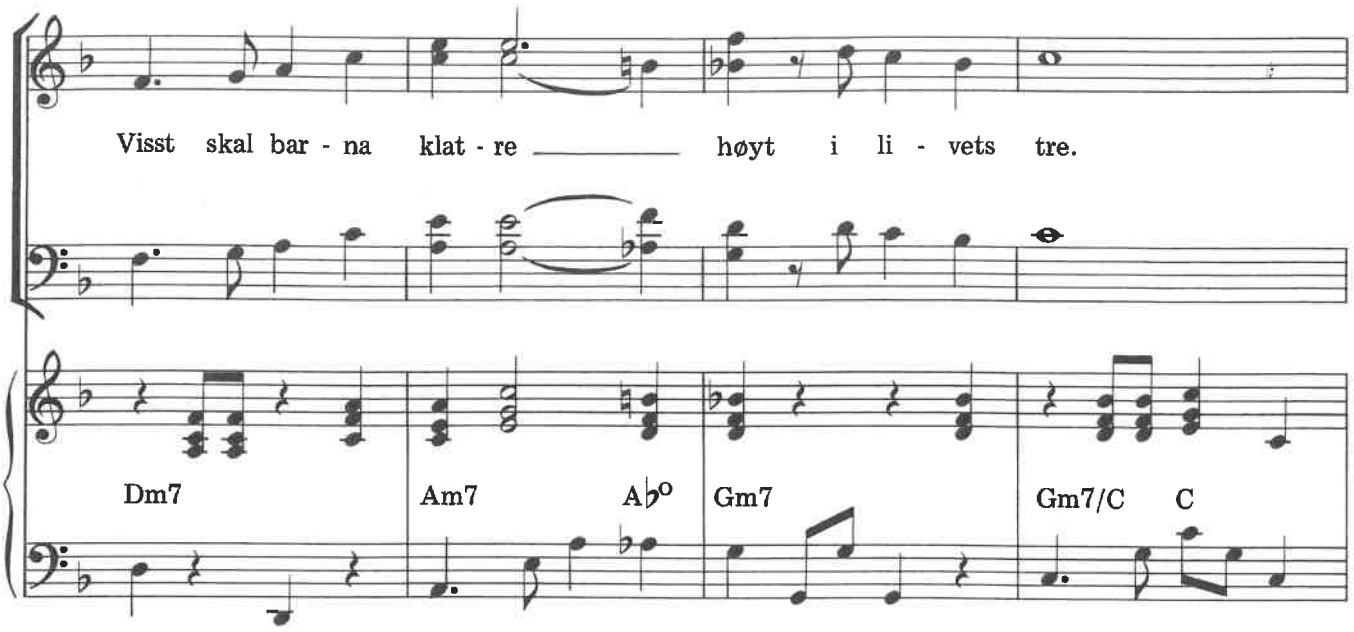
Visst skal bar - na klat - re høyt i li - vets tre.
Dm7
Am7
A♭°
Gm7
Gm7/C
C

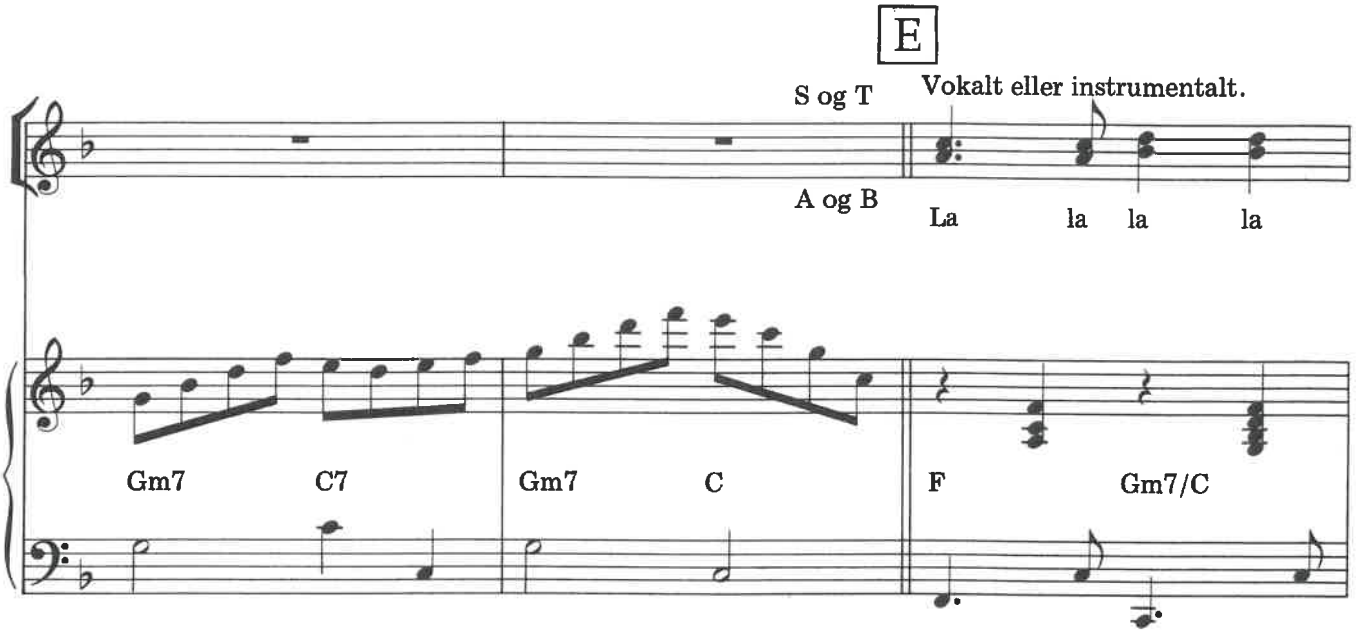
E
S og T
Vokalt eller instrumentalt.
A og B
La la la la
Gm7
C7
Gm7
C
F
Gm7/C

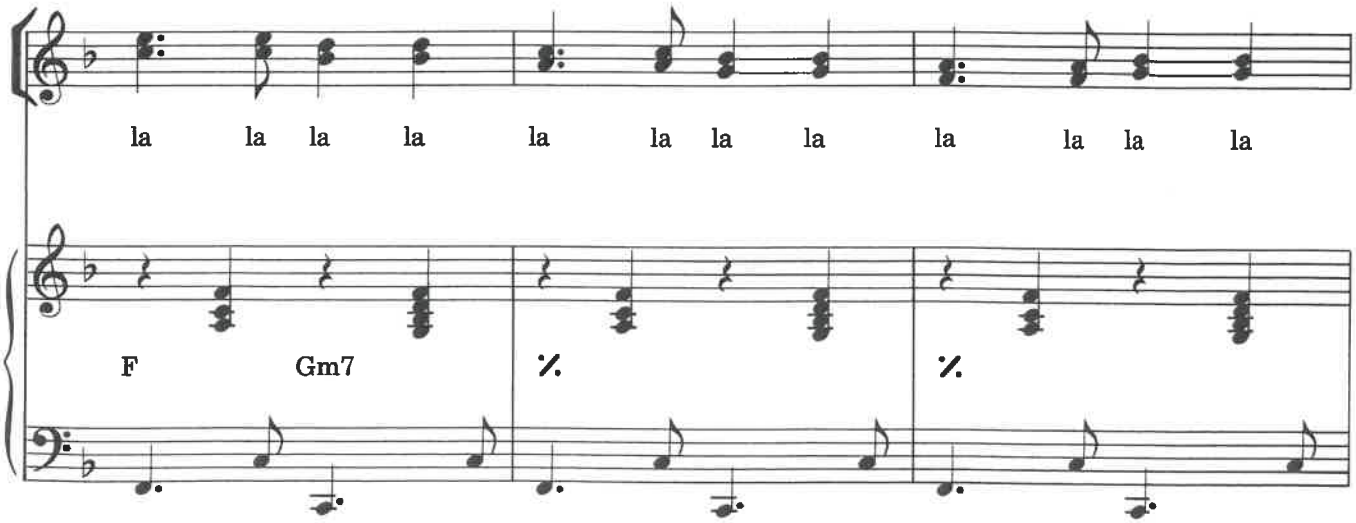
la la la la la la la la la la la la
F
Gm7
𝄎
𝄎

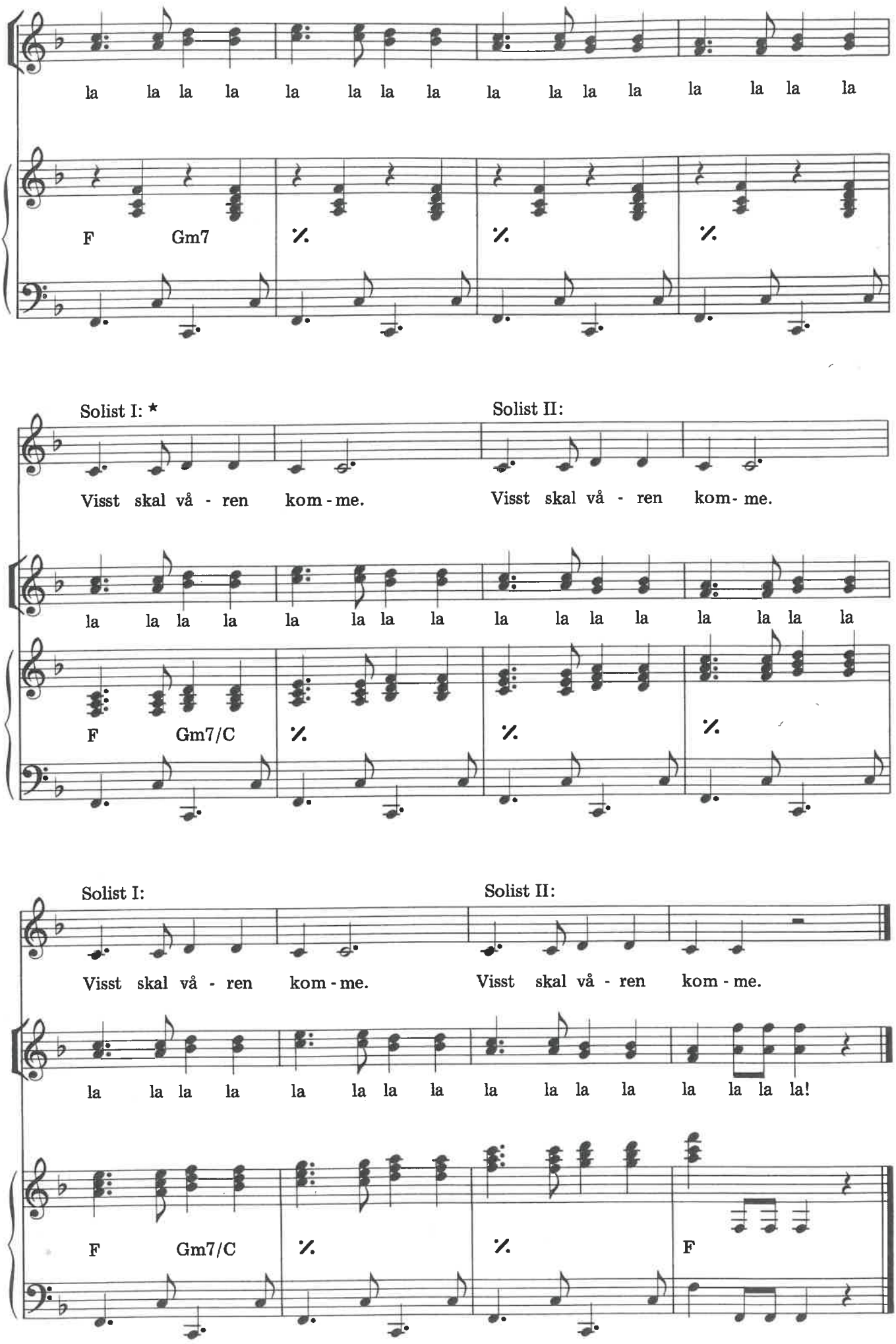
la la la la la la la la la la la la la la la la
F Gm7
Solist I: *
Solist II:
Visst skal vå - ren kom - me. Visst skal vå - ren kom - me.
la la la la la la la la la la la la la la la la
F Gm7/C
Solist I:
Solist II:
Visst skal vå - ren kom - me. Visst skal vå - ren kom - me.
la la la la la la la la la la la la la la la la!
F Gm7/C
F