Gustav Lorentzen

ARKIV.NR.

TRÆGE TRÅNNHJÆM

(intro 8 takter)

ARRANGØR.

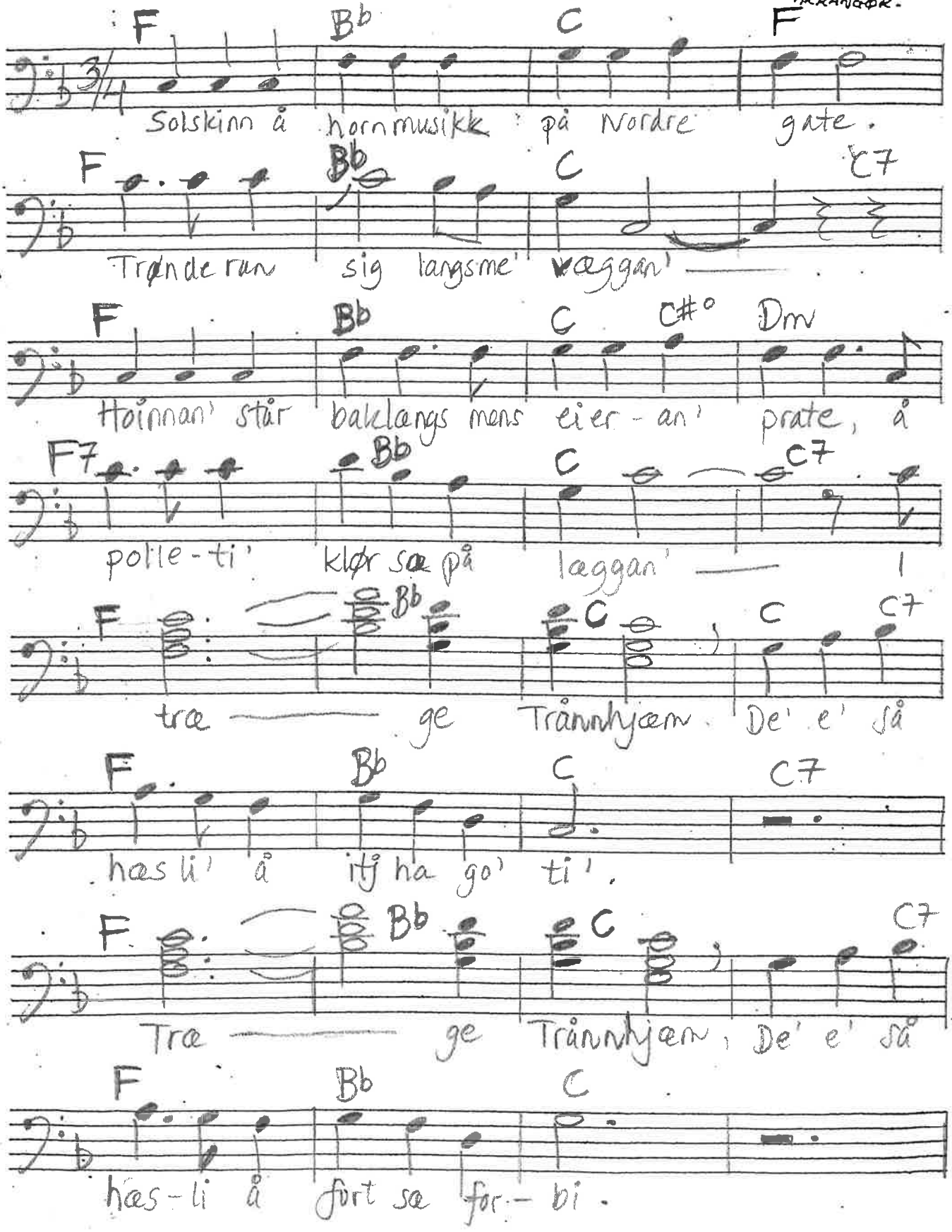

TRÆGE TRÅNNHJÆM

2.
Katta som sole sæ kike nån ganga
på ei spissmus som sjangle mot høle.
Hvis`n vil spring e de ænkelt å fang` a`,
men kattslasken årsk`itj å gjør de.

Refr.
Træge Trånnhjæm, de e så hæsli å spring nårn`n itj må.
Træge Trånnhjem, de e så hæsli me musesteik å!

3.
Sakte sklir Nidelva ut imot fjord`n.
Når floa kjæm sklir a tebake.
På Munkholmen ligg dæm å brunsteike svor`n,
å feieran sovne på take`.

Refr.
I træge Trånnhjæm, de e så hæsli me aillt som går fort.
Træge Trånnhjæm, de e så hæsli når du må reis bort.

Solskinn å hornmusikk på Nordre gate....