Tilegnet Nidarosdomens Jentekor,
dir. Anita Brevik og Chorus, dir. Randi Flåøien Lundemo.

Kor

Om salighet og seier stor

(Påsketriumf)

Tekst: Anders Christensen Arrebo (1587 - 1637)
Etter Davids salme 118

Musikk: Petra Bjørkhaug

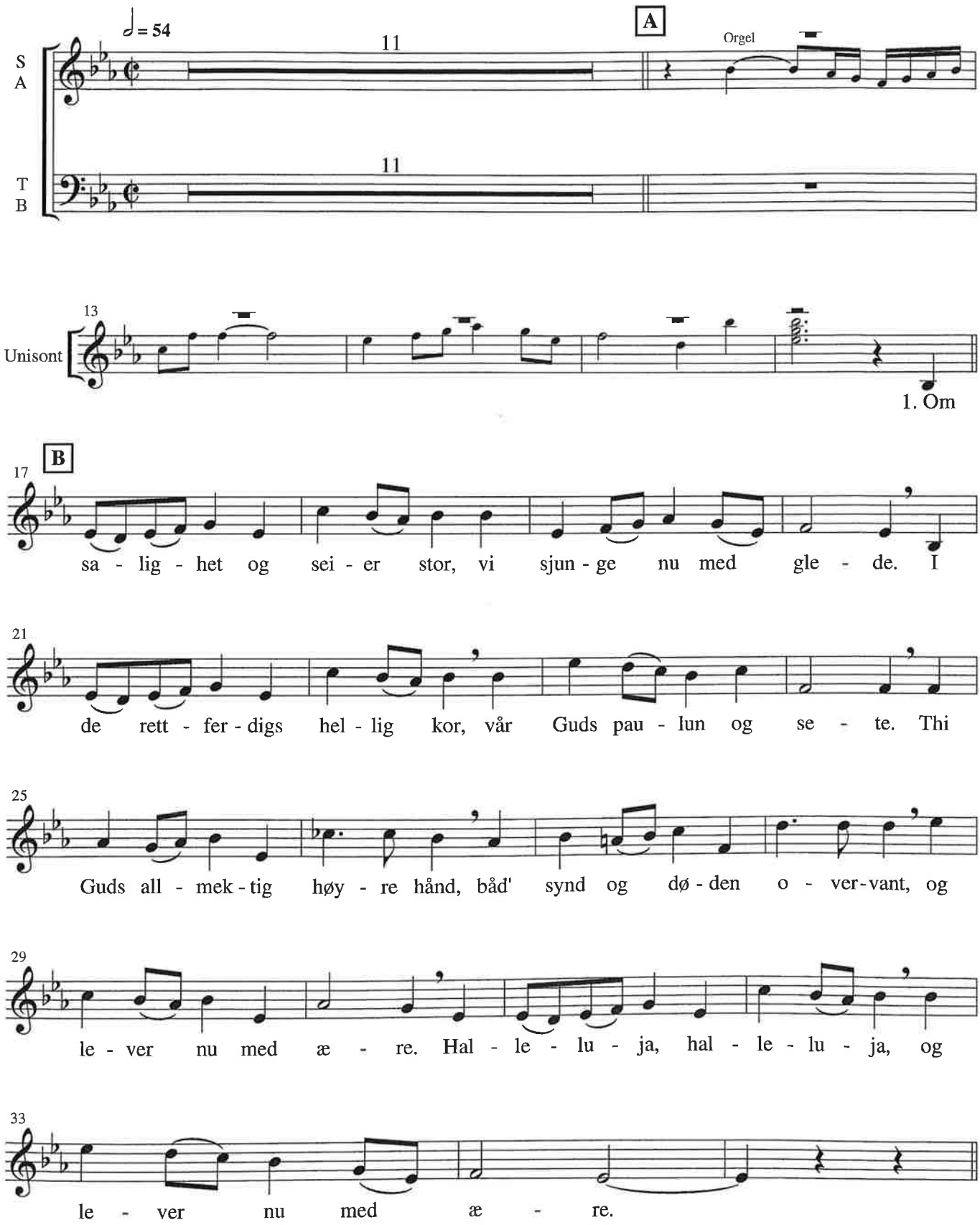

Copyright © 2010 by Norsk Musikforlag A/S, Oslo. N.M.O. 12935B

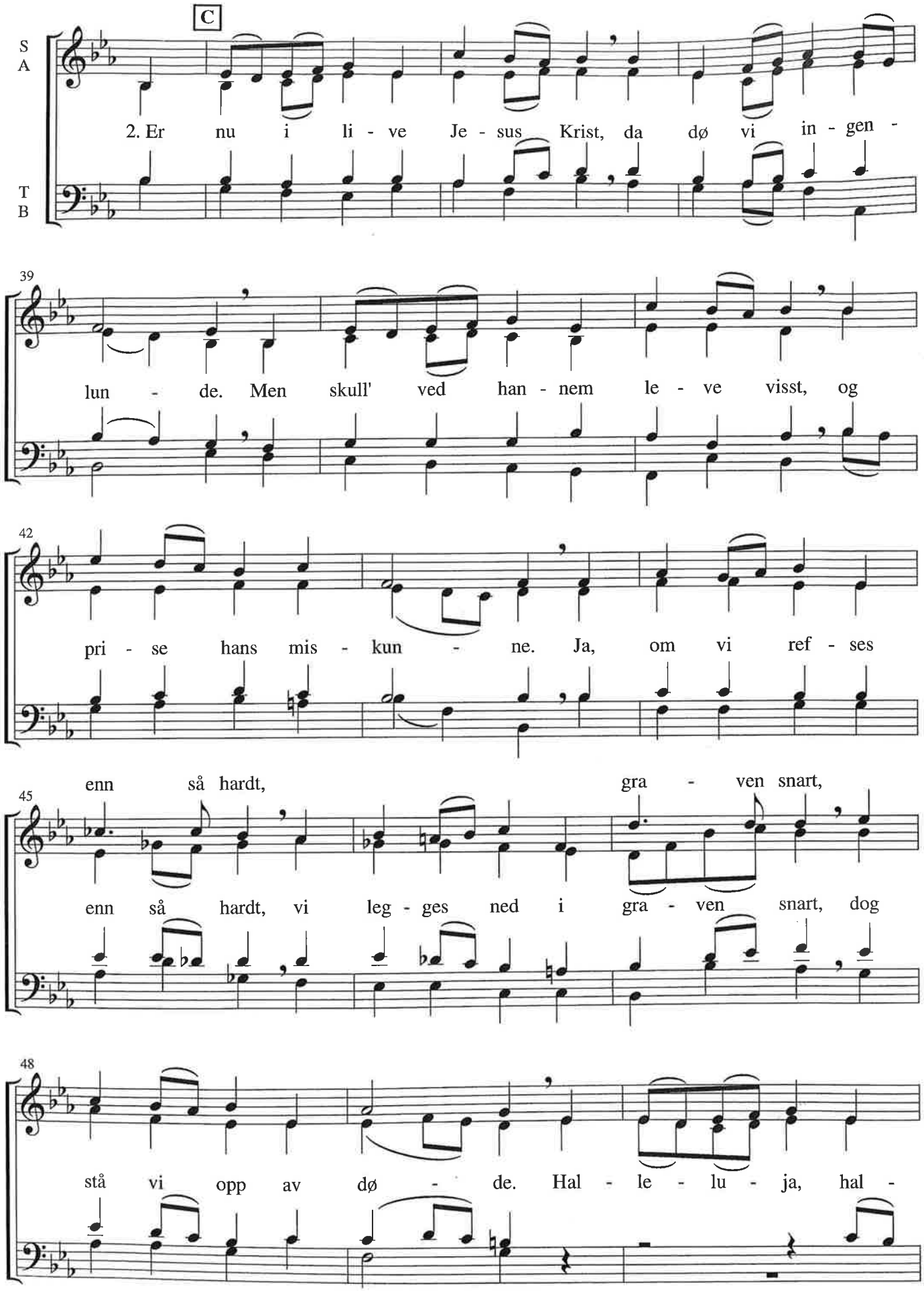
C
S
A
T
B
2. Er nu i li - ve Je - sus Krist, da dø vi in - gen -
39
lun - de. Men skull' ved han - nem le - ve visst, og
42
pri - se hans mis - kun - ne. Ja, om vi ref - ses
enn så hardt, gra - ven snart,
45
enn så hardt, vi leg - ges ned i gra - ven snart, dog
48
stå vi opp av dø - de. Hal - le - lu - ja, hal -

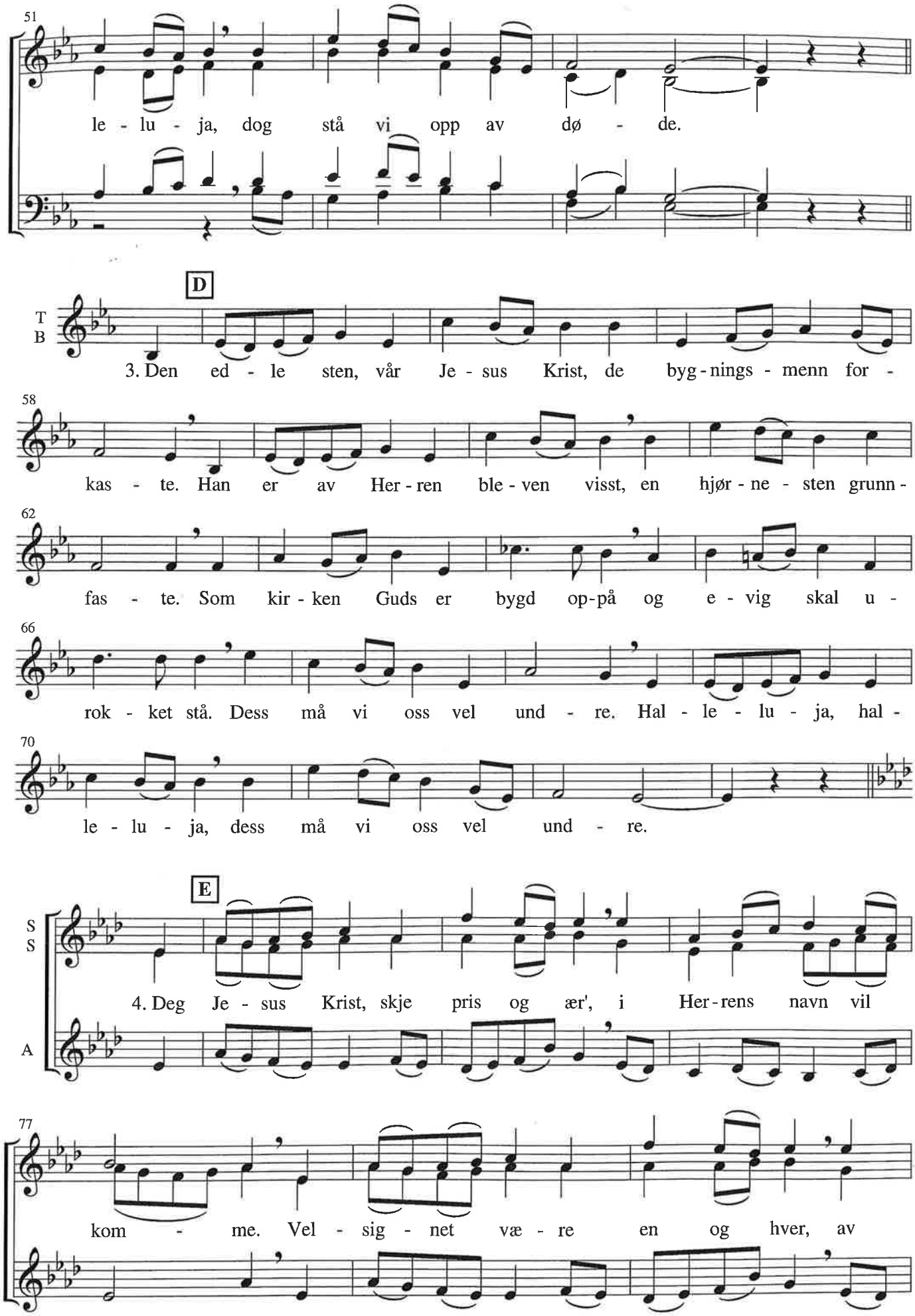
51
le - lu - ja, dog stå vi opp av dø - de.
D
T
B
3. Den ed - le sten, vår Je - sus Krist, de byg - nings - menn for -
58
kas - te. Han er av Her - ren ble - ven visst, en hjør - ne - sten grunn -
62
fas - te. Som kir - ken Guds er bygd op-på og e - vig skal u -
66
rok - ket stå. Dess må vi oss vel und - re. Hal - le - lu - ja, hal -
70
le - lu - ja, dess må vi oss vel und - re.
E
S
S
4. Deg Je - sus Krist, skje pris og ær', i Her - rens navn vil
A
77
kom - me. Vel - sig - net væ - re en og hver, av

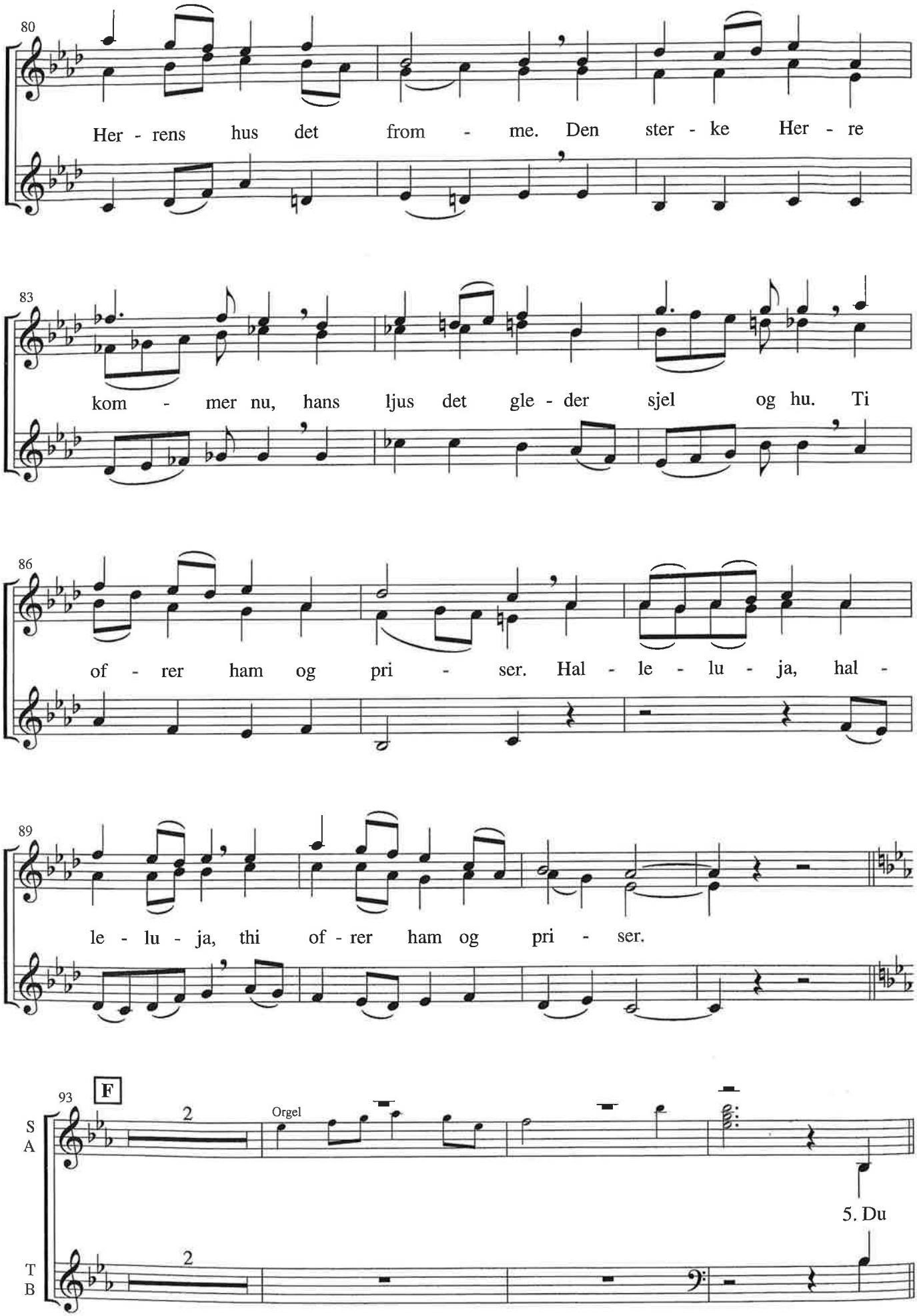
80
Her - rens hus det from - me. Den ster - ke Her - re
83
kom - mer nu, hans ljus det gle - der sjel og hu. Ti
86
of - rer ham og pri - ser. Hal - le - lu - ja, hal -
89
le - lu - ja, thi of - rer ham og pri - ser.
93
F
2
Orgel
S
A
5. Du
T
B
2

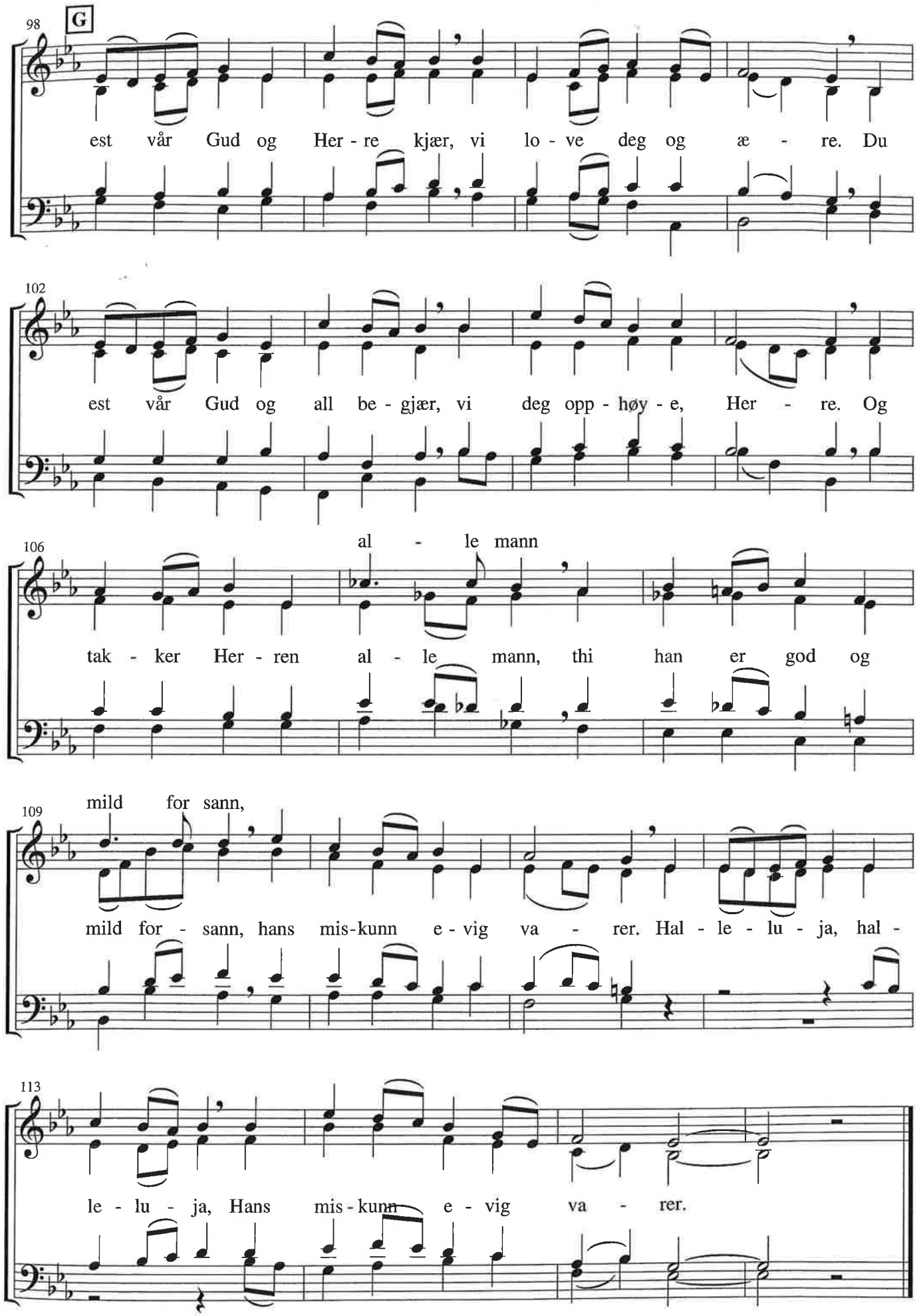
98
G
est vår Gud og Her - re kjær, vi lo - ve deg og æ - re. Du
102
est vår Gud og all be - gjær, vi deg opp - høy - e, Her - re. Og
al - le mann
106
tak - ker Her - ren al - le mann, thi han er god og
mild for sann,
109
mild for - sann, hans mis-kunn e - vig va - rer. Hal - le - lu - ja, hal -
113
le - lu - ja, Hans mis - kunn e - vig va - rer.