NORDNORSK JULESALME

t/m ~ Trygve Hoff
arr. ~ D.A. Drage

♩~80

SOLO

KOR (con bocca chiusa)

1. Velsigna du dag over fjordan. Velsigna du lys over land. Velsigna de evige Ordan om

håp og ei utstrakt hand. Verg dette lille Du gav oss den dagen Du flotta oss hit Så vi

kjenne Du aldri vil la oss forkomme i armod og slit.

II 2. vers: unisont barnekor

III 3. vers: unisont alle kor (obs)

IV Da Capo 1. vers bl. kor a cap.

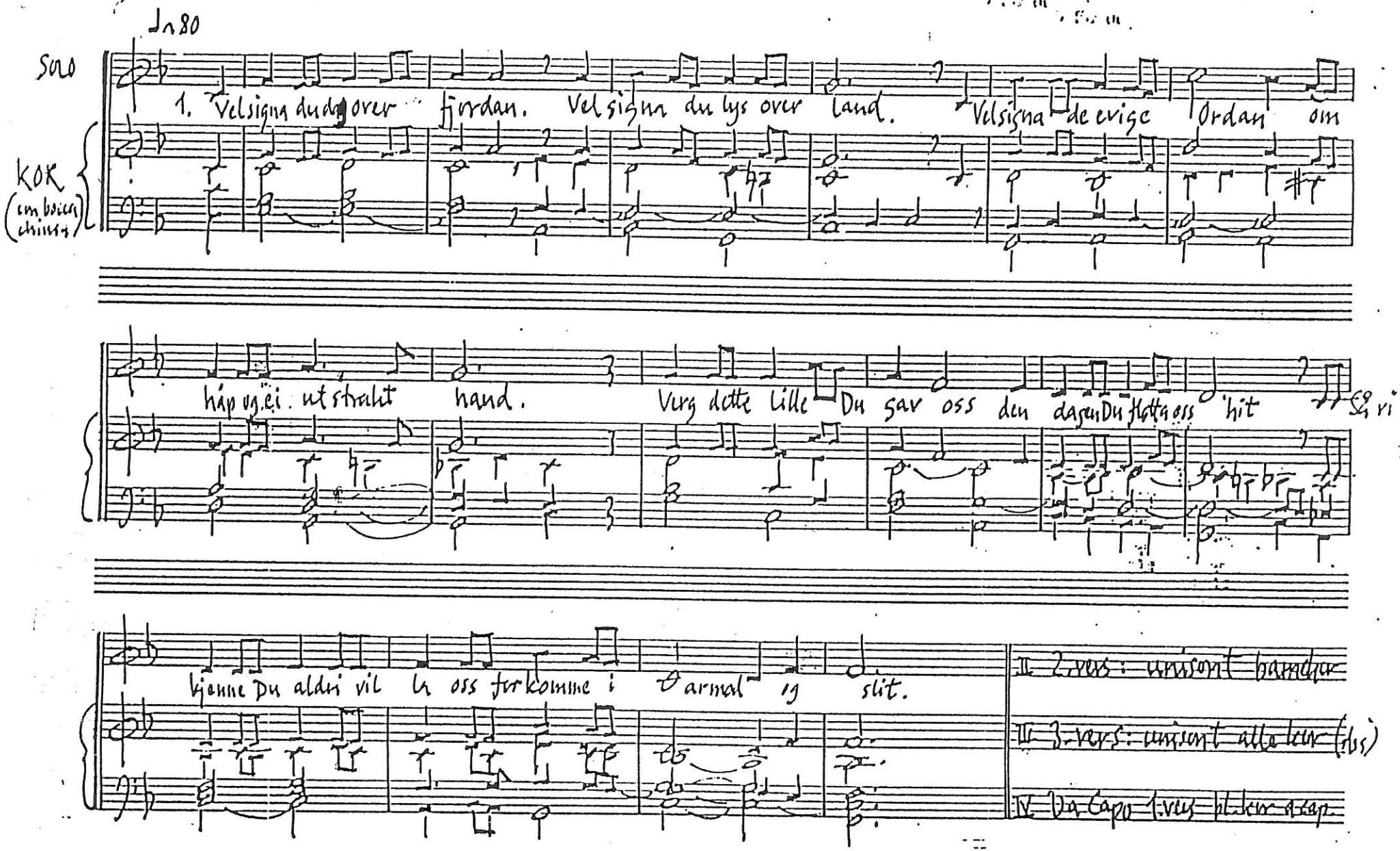

UNISONT

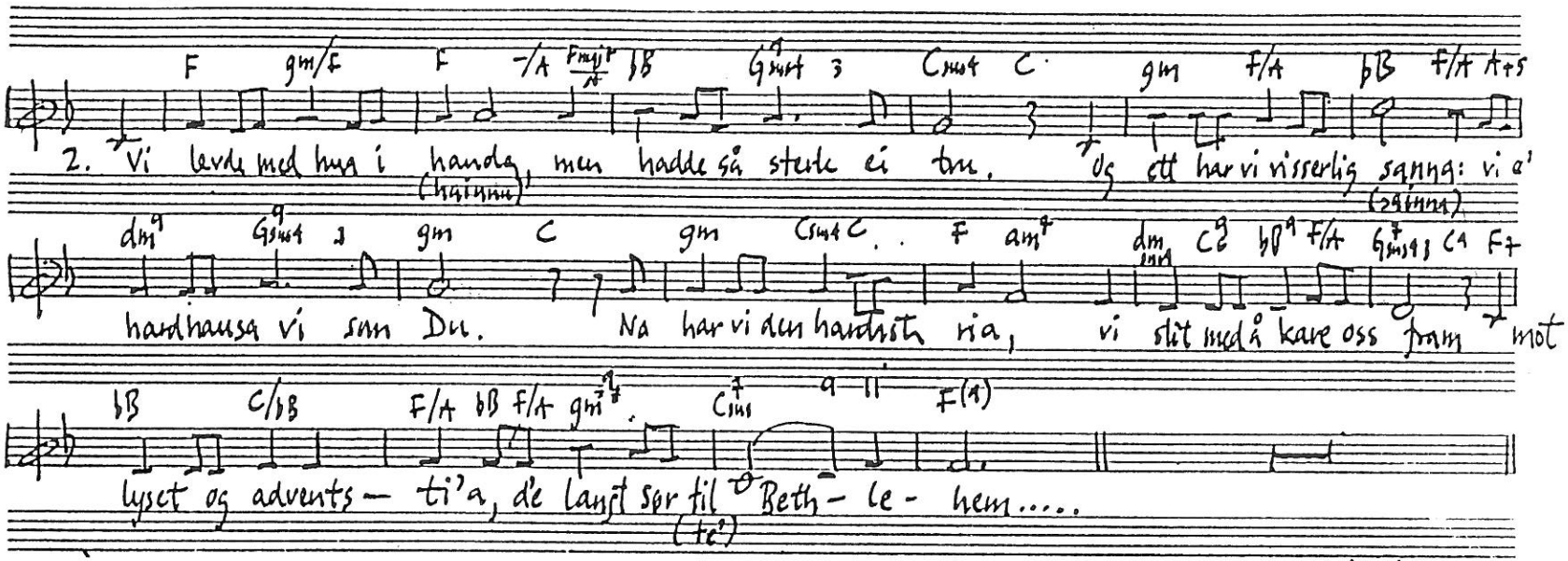

UNISONT

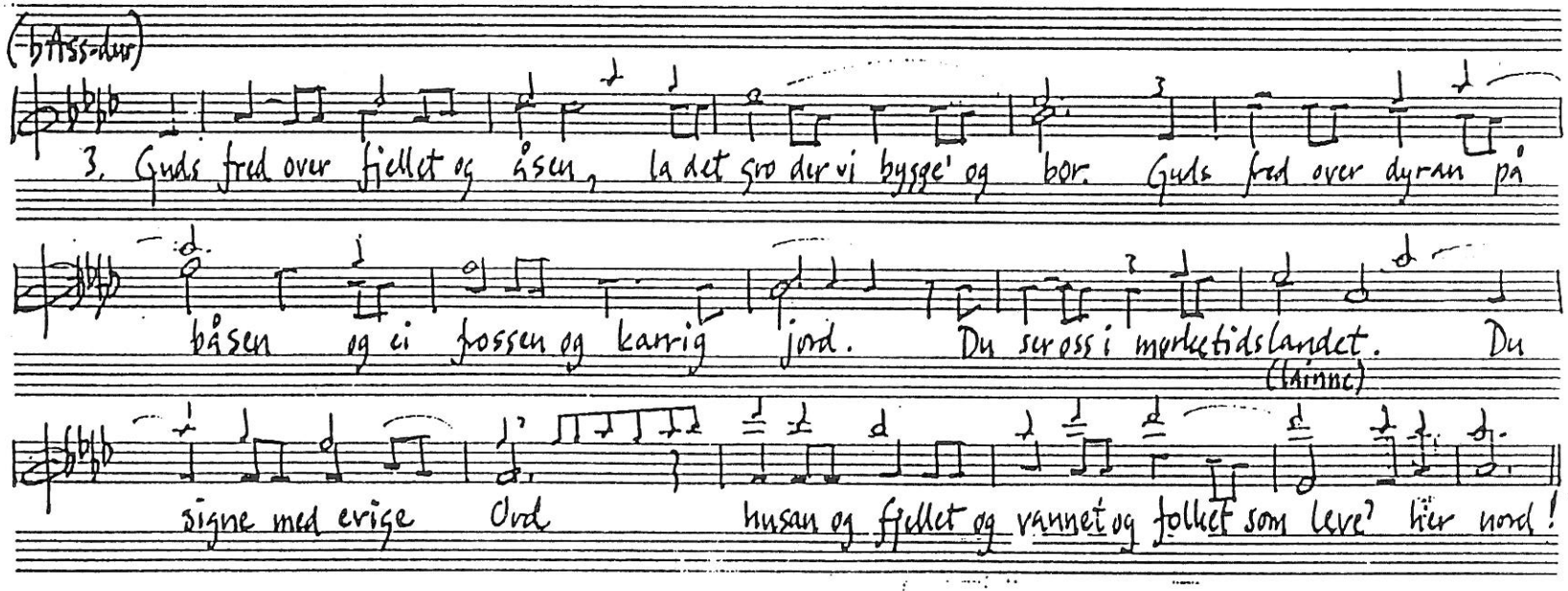

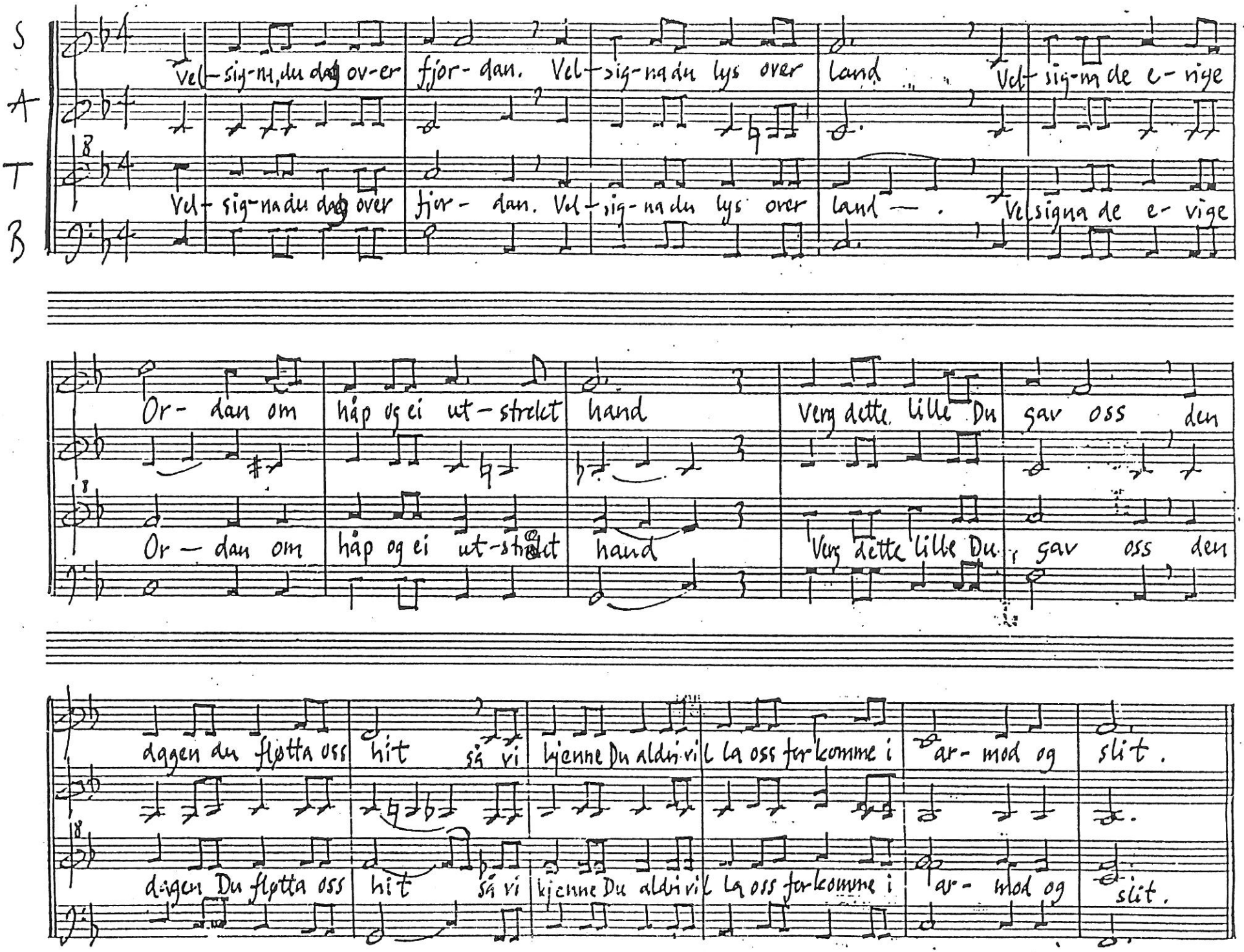
S
A
T
B
Vel-sig-na, du dag ov-er fjor-dan. Vel-sig-na du lys over land Vel-sig-na de e-vige
Vel-sig-na du dag over fjor-dan. Vel-sig-na du lys over land — . Velsigna de e-vige
Or-dan om håp og ei ut-strekt hand Verg dette lille Du gav oss den
Or — dan om håp og ei ut-strekt hand Verg dette lille Du gav oss den
dagen du flytta oss hit så vi kjenne Du aldri vil la oss forkomme i ar-mod og slit.
dagen Du flytta oss hit så vi kjenne Du aldri vil la oss forkomme i ar-mod og slit.