Min älskling

Tango

Min älsk - ling du är som en ros en

Min älskling du är som en ros, en

Min älsk - ling, du är som en ros, en

ny - ut - sprungen skär

ny - ut - sprungen skär, ja som den

ja, som den

som den

Lju - vas - te mu - sik min älska - de du är! Så

Lju - vas - te musik min älskade du är. Så

un - der - bar är du, min vän och ser så vacker

un - der - bar är du min vän och ser så vacker

vacker ut.

ut.

*)

ÄL - - - ska dig när ha - vet

Och älske dig, det skall jag än när ha - vet

si - nat ut.

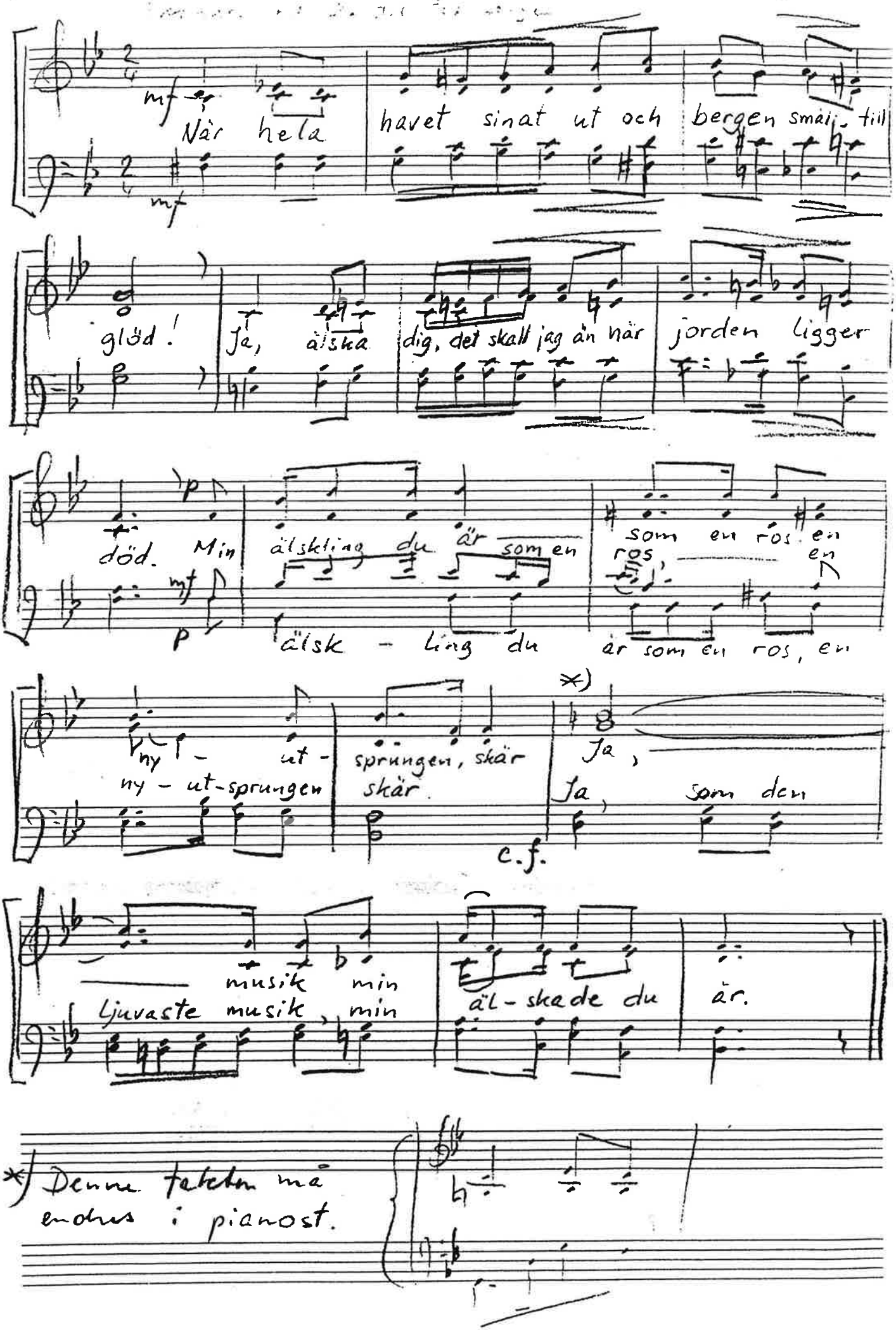
mf
När hela havet sinat ut och bergen smält till
mf
glöd!
Ja, älska dig, det skall jag än när jorden ligger
p
död. Min
älskling du är som en ros, en
mf
p
älsk - ling du är som en ros, en
ny - ut - sprungen, skär
ny - ut-sprungen skär.
*)
Ja,
Ja, som den
c.f.
musik min
ljuvaste musik, min
äl - skade du är.
*) Denna tekten må endast i pianost.