Litjvisa mi

Tekst:
Otto Nielsen

Melodi:
Otto Nielsen

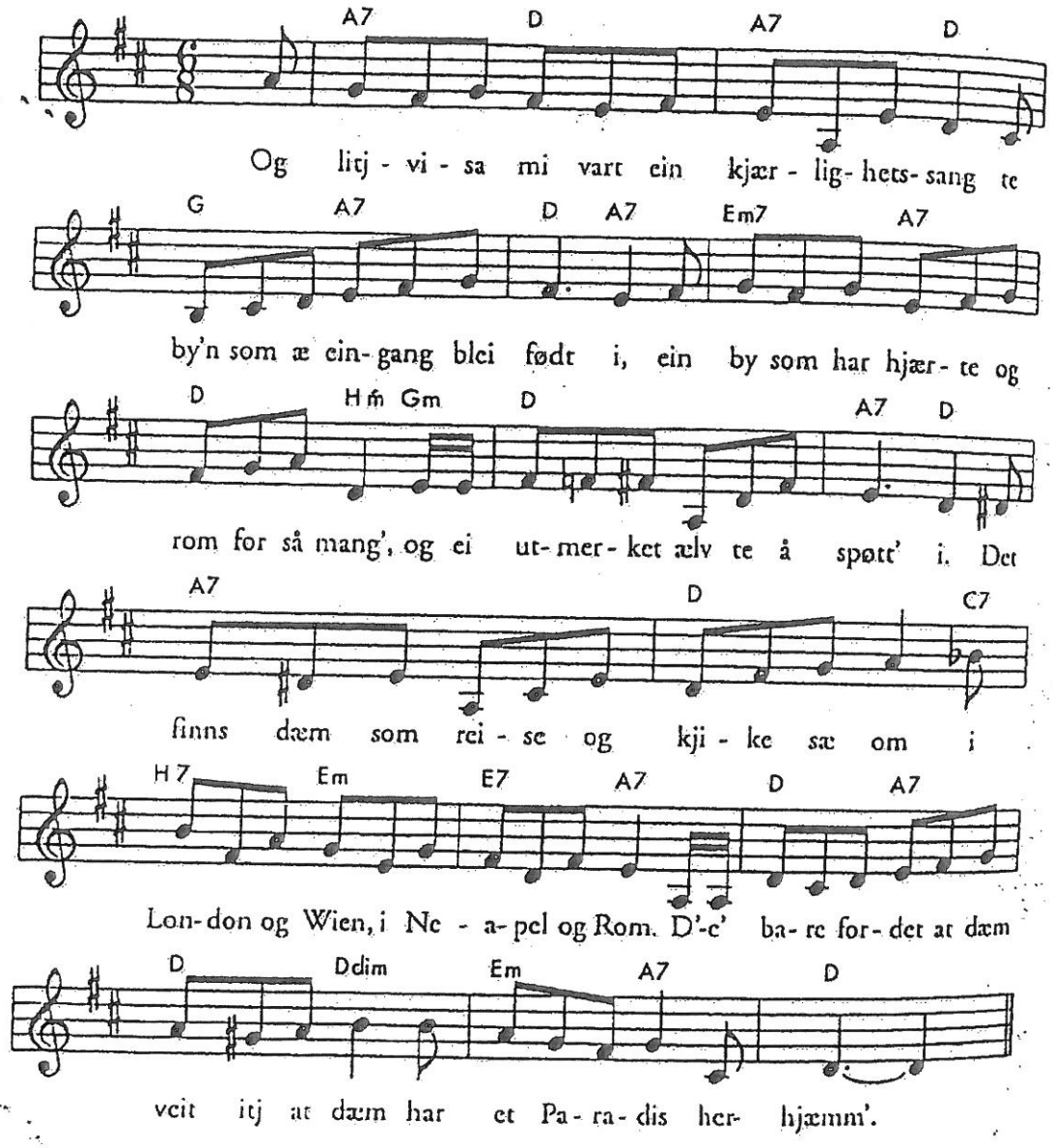

Inspirert av de mange innsendte bidragene til «Søndagsposten»s visekonkurranser, der tittelen var «Min lille vise».

Så litjvisa mi vart ei vise om savn
hos folk som itj veit ka' dæm savne,
for det at dæm ailldri har komme i havn –
(ja) no vil æ itj skryt' og sei navnet.
Æ sei bare deinnting at hvess du e' lur,
så kjæm du te Mekka på pilegrimstur,
og ka' du einn bruke' av bil eiller bein,
så må du ta Trondhjæmsvei'n.