Tekst

Adam Oehlenschläger

Emilia Ahnfelt-Laurin (oversettelse)

Melodi / arr.

Odd Johan Overøye

Lär mig, du skog, att vissna glad

For kor SATB, cello og piano

Lär mig, du skog, att vissna glad

Adam Oehlenschläger
Oversettelse til svensk:
Emilia Ahnfelt-Laurin

Bestilt av Chorus 2019

Melodi / arr.:
Odd J. Overøye

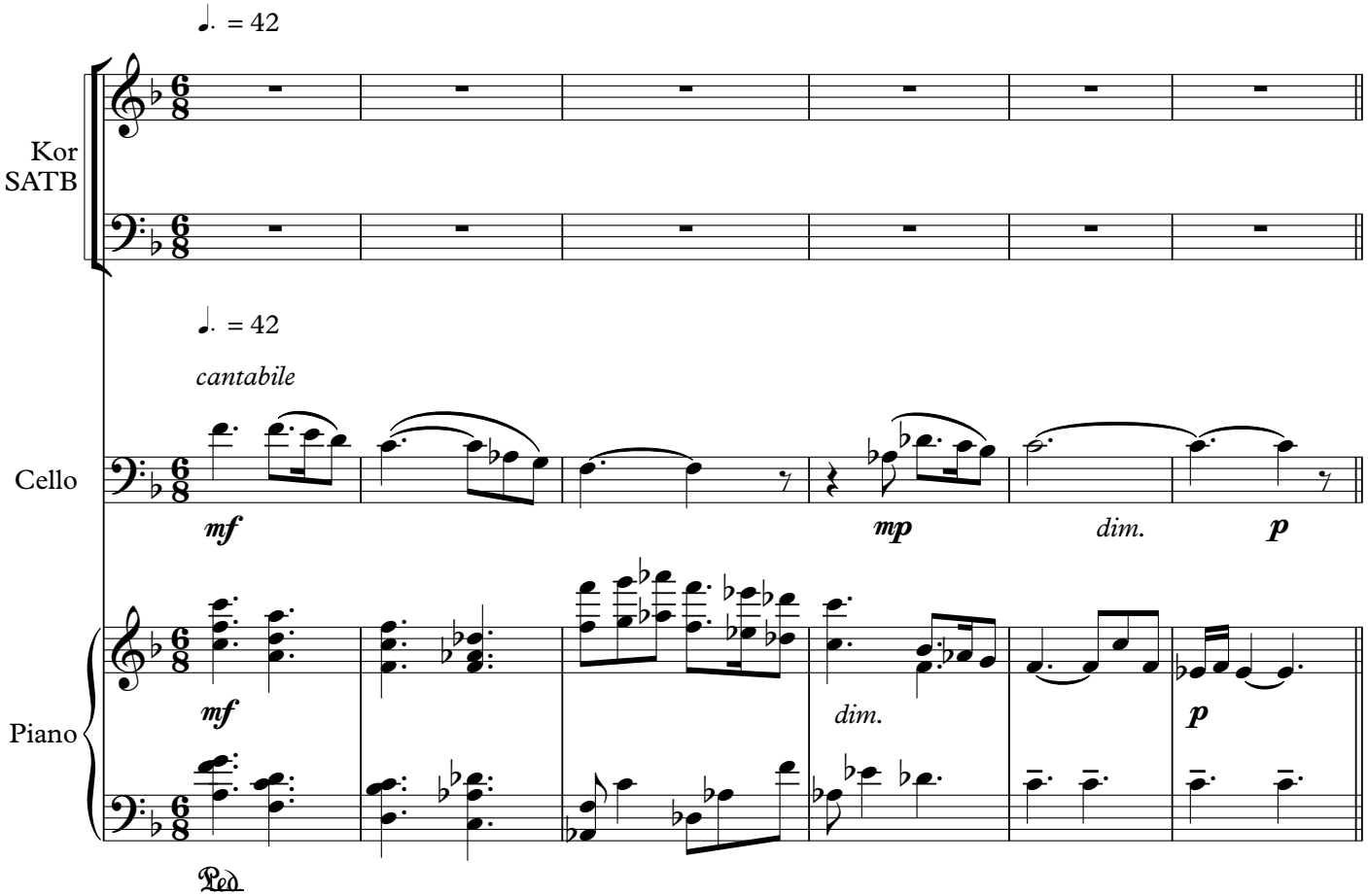

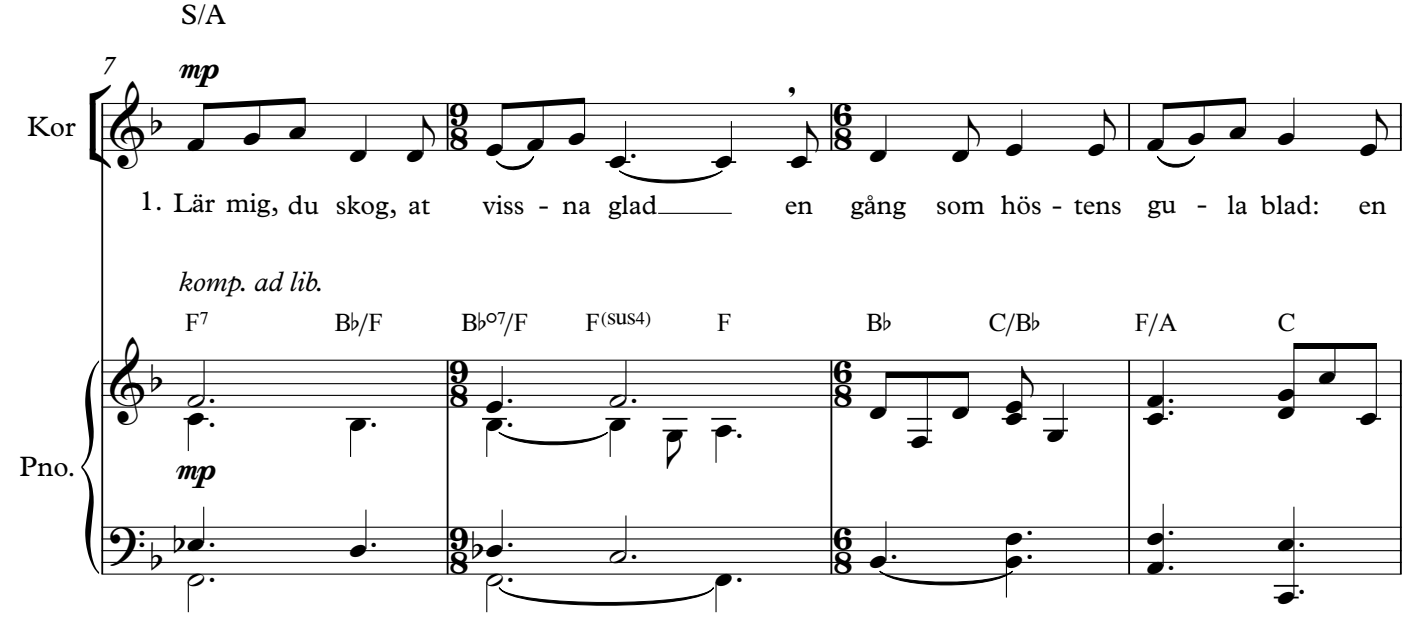

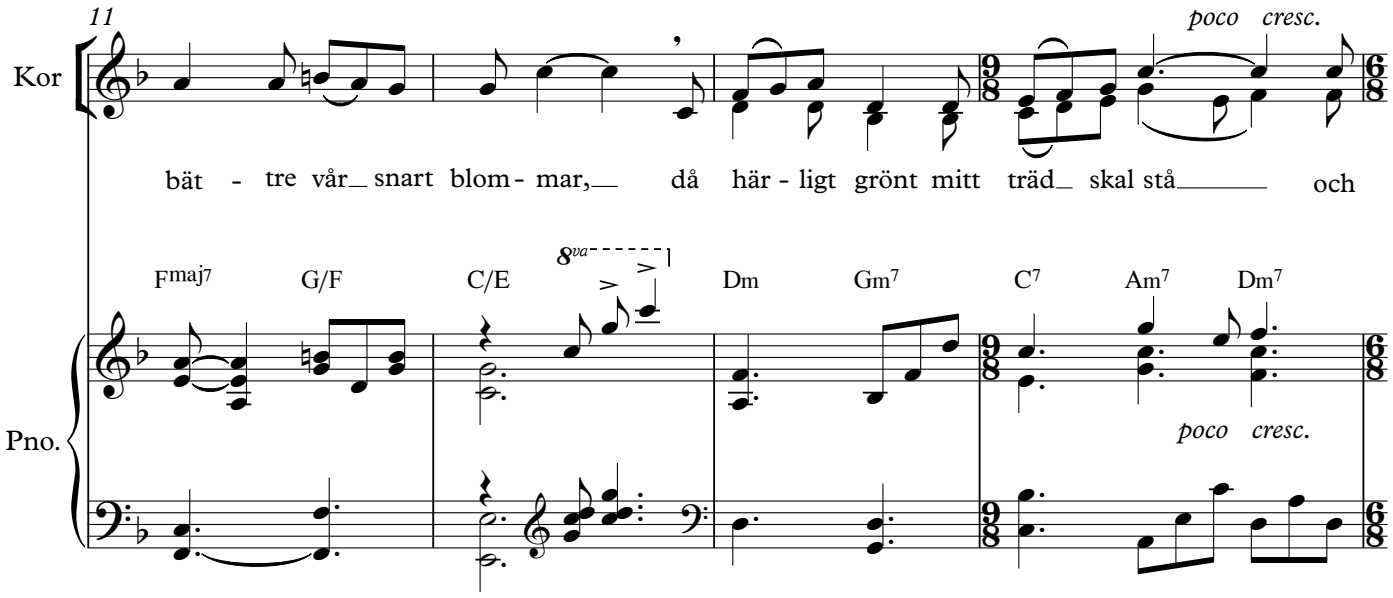
11
poco cresc.
Kor
bät - tre vår snart blom - mar, då här - ligt grönt mitt träd skal stå och
Fmaj7 G/F C/E 8va Dm Gm7 C7 Am7 Dm7
Pno.
poco cresc.

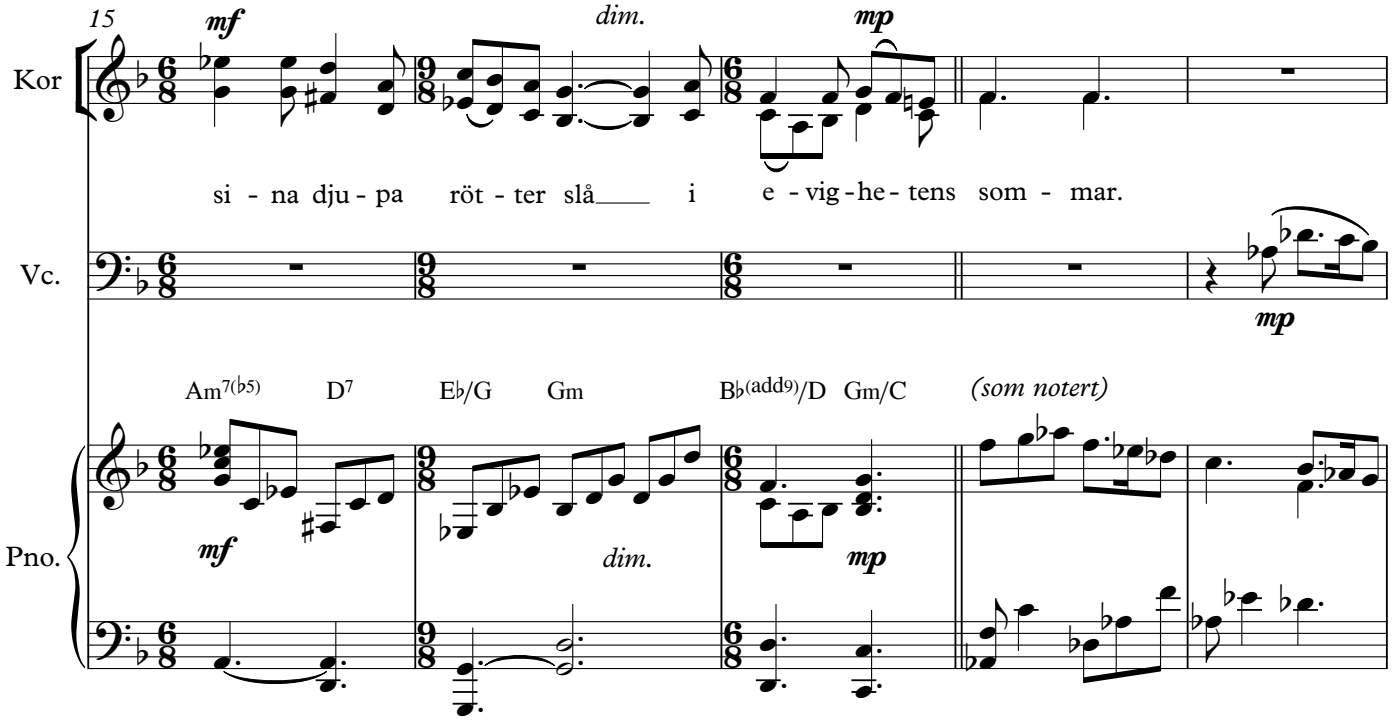
15
mf
dim.
mp
Kor
si - na dju - pa röt - ter slå i e - vig - he - tens som - mar.
Vc.
mp
Am7(♭5) D7 E♭/G Gm B♭(add9)/D Gm/C (som notert)
Pno.
mf
dim.
mp

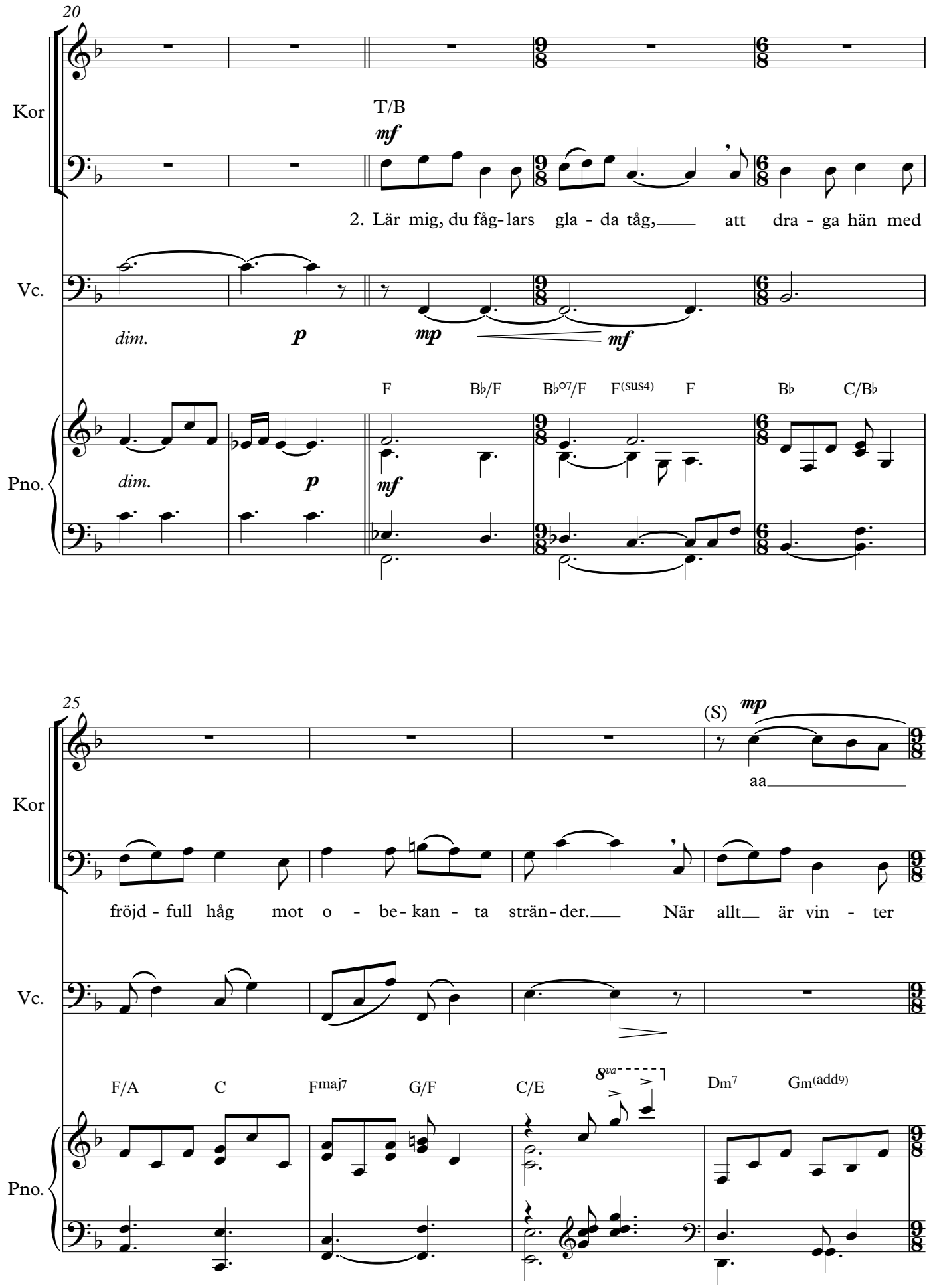
20
Kor
T/B
mf
2. Lär mig, du fåg-lars gla - da tåg, att dra - ga hän med
Vc.
dim.
p
mp
mf
Pno.
F B♭/F B♭°7/F F(sus4) F B♭ C/B♭
dim.
p
mf
25
Kor
(S)
mp
aa
fröjd - full håg mot o - be-kan - ta strän-der. När allt är vin - ter
Vc.
Pno.
F/A C Fmaj7 G/F C/E Dm7 Gm(add9)
8va

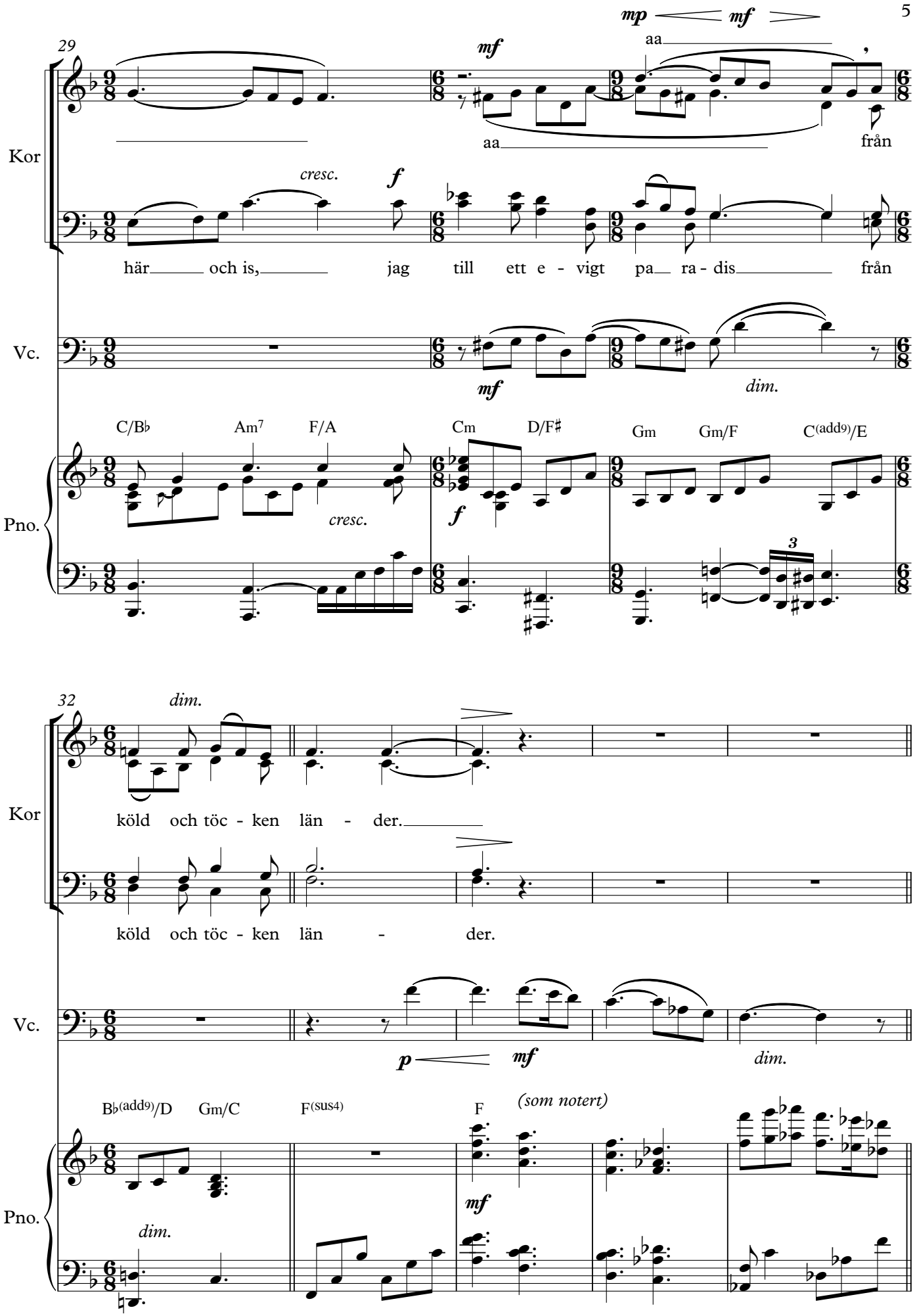
29
mp
mf
mf
aa
aa
från
Kor
cresc.
f
här och is, jag till ett e - vigt pa ra - dis från
Vc.
mf
dim.
C/B♭ Am7 F/A Cm D/F♯ Gm Gm/F C(add9)/E
Pno.
cresc.
f
3
32
dim.
köld och töc - ken län - der.
Kor
köld och töc - ken län - der.
Vc.
p
mf
dim.
B♭(add9)/D Gm/C F(sus4) F (som notert)
Pno.
mf
dim.

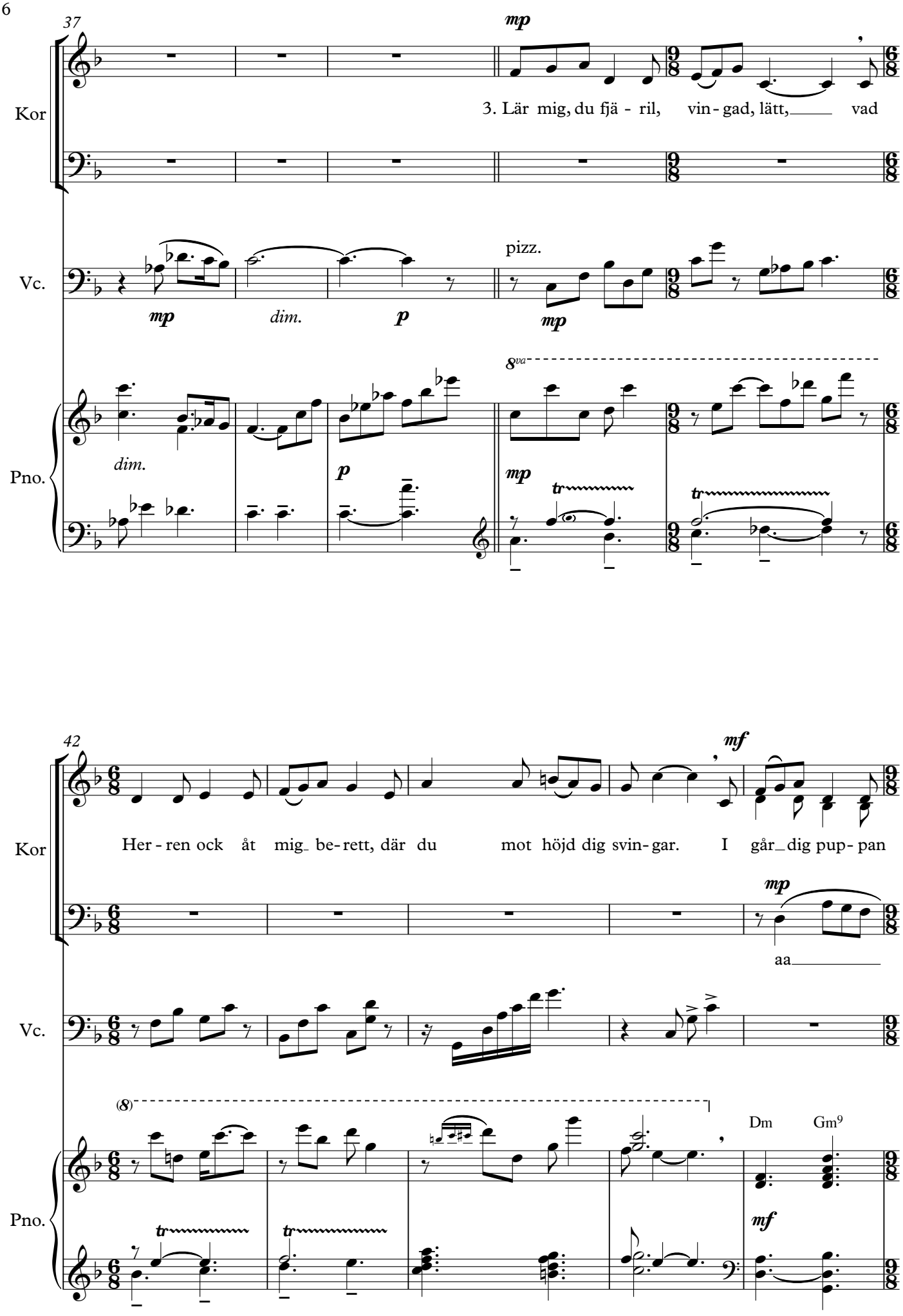
37
mp
Kor
3. Lär mig, du fjä - ril, vin - gad, lätt, vad
Vc.
mp
dim.
p
pizz.
mp
Pno.
dim.
p
8va
mp
tr
tr
42
mf
Kor
Her - ren ock åt mig be - rett, där du mot höjd dig svin - gar. I går dig pup - pan
mp
aa
Vc.
(8)
Dm
Gm9
Pno.
tr
tr
mf

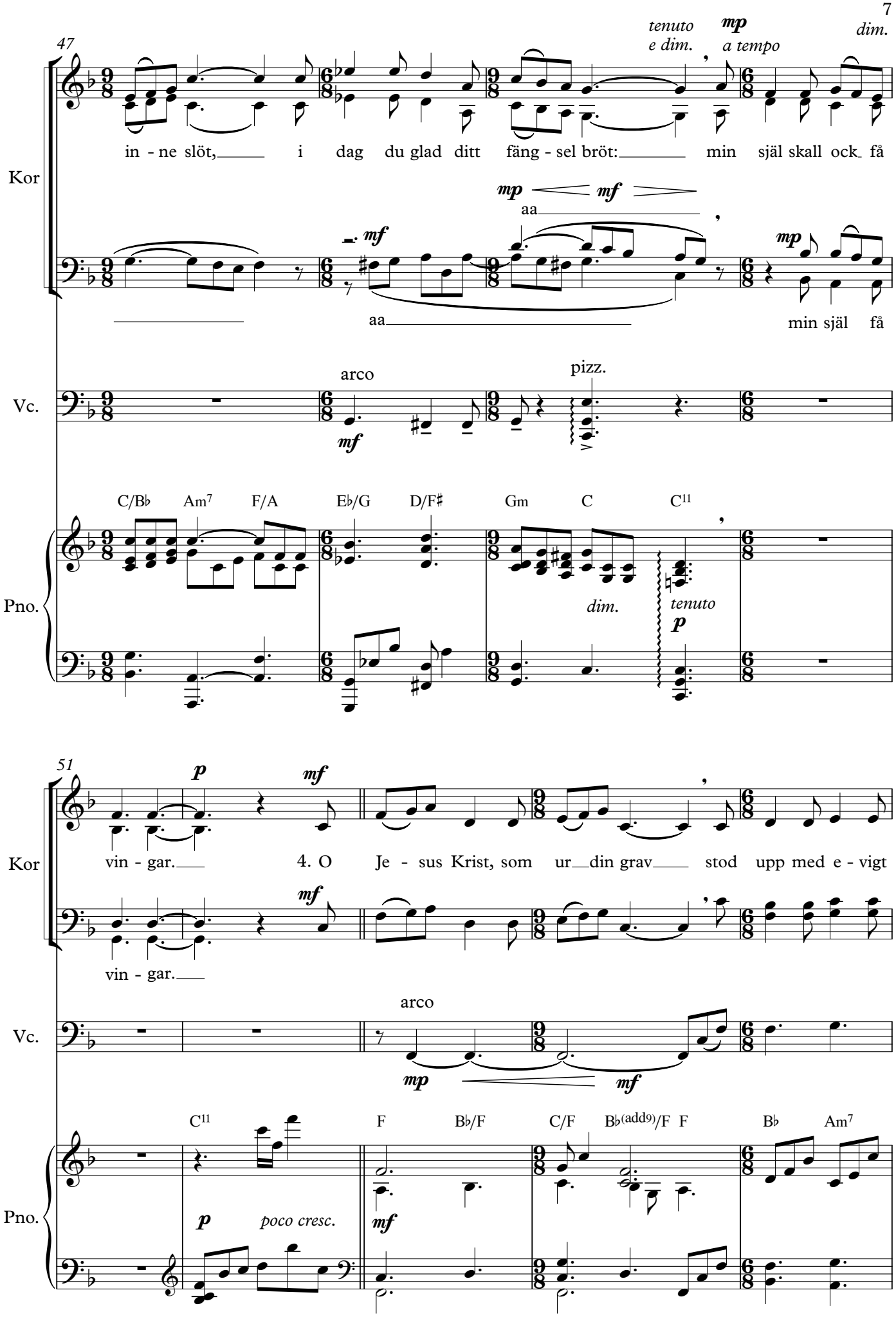
47
tenuto
e dim.
mp
a tempo
dim.
Kor
in - ne slöt, i dag du glad ditt fäng - sel bröt: min själ skall ock få
mp mf
aa
mf
mp
aa
min själ få
Vc.
arco
mf
pizz.
Pno.
C/B♭ Am7 F/A E♭/G D/F♯ Gm C C11
dim.
tenuto
p
51
p
mf
Kor
vin - gar. 4. O Je - sus Krist, som ur din grav stod upp med e - vigt
mf
vin - gar.
Vc.
arco
mp
mf
Pno.
C11 F B♭/F C/F B♭(add9)/F F B♭ Am7
p
poco cresc.
mf

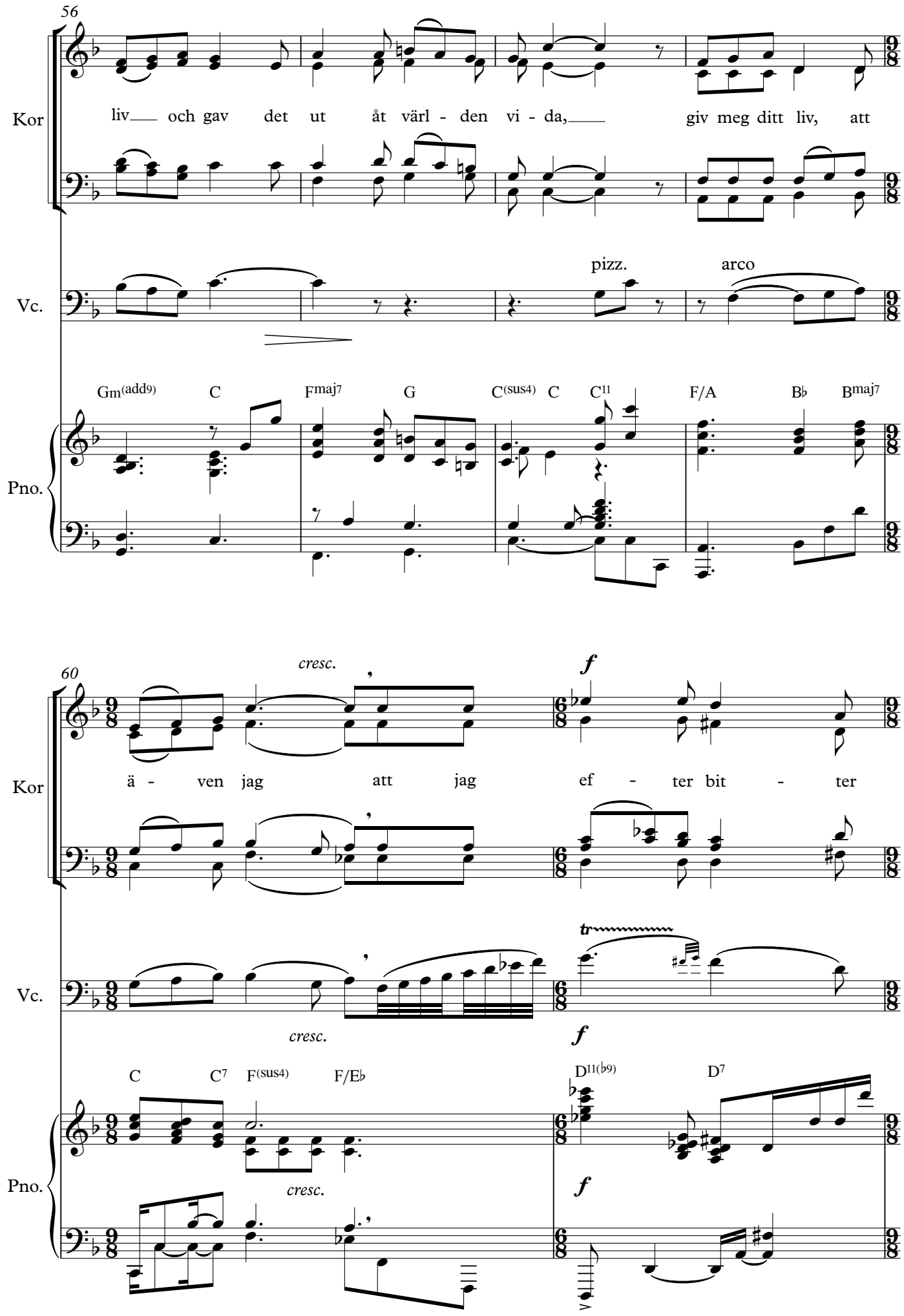
56
Kor
liv och gav det ut åt värl - den vi - da, giv meg ditt liv, att
Vc.
pizz.
arco
Pno.
Gm(add9) C Fmaj7 G C(sus4) C C11 F/A B♭ Bmaj7
60
cresc.
f
Kor
ä - ven jag att jag ef - ter bit - ter
Vc.
tr
cresc.
f
C C7 F(sus4) F/E♭ D11(♭9) D7
Pno.
cresc.
f

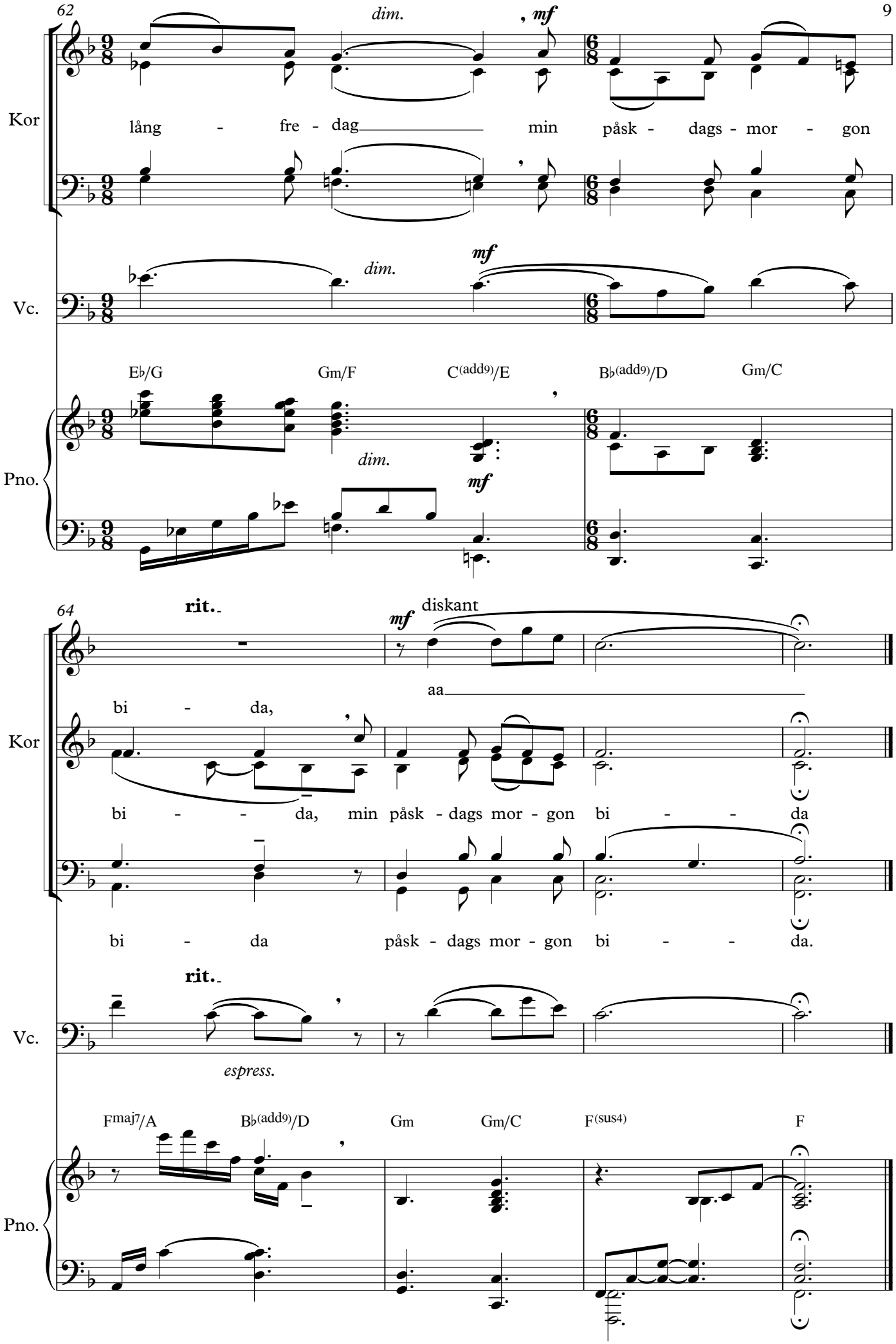
62
dim.
mf
Kor
lång - fre - dag min påsk - dags - mor - gon
Vc.
dim.
mf
E♭/G
Gm/F
C(add9)/E
B♭(add9)/D
Gm/C
Pno.
dim.
mf
64
rit.
mf
diskant
aa
bi - da,
Kor
bi - - da, min påsk - dags mor - gon bi - - da
bi - da påsk - dags mor - gon bi - - da.
rit.
Vc.
espress.
Fmaj7/A
B♭(add9)/D
Gm
Gm/C
F(sus4)
F
Pno.