Tilegnet Nidarosdomens Jentekor,
dir. Anita Brevik og Chorus, dir. Randi Flåøien Lundemo.

Kor

Jeg så to deilig roser stå

Tekst: Anders Christensen Arrebo (1587 - 1637)

Musikk: Petra Bjørkhaug

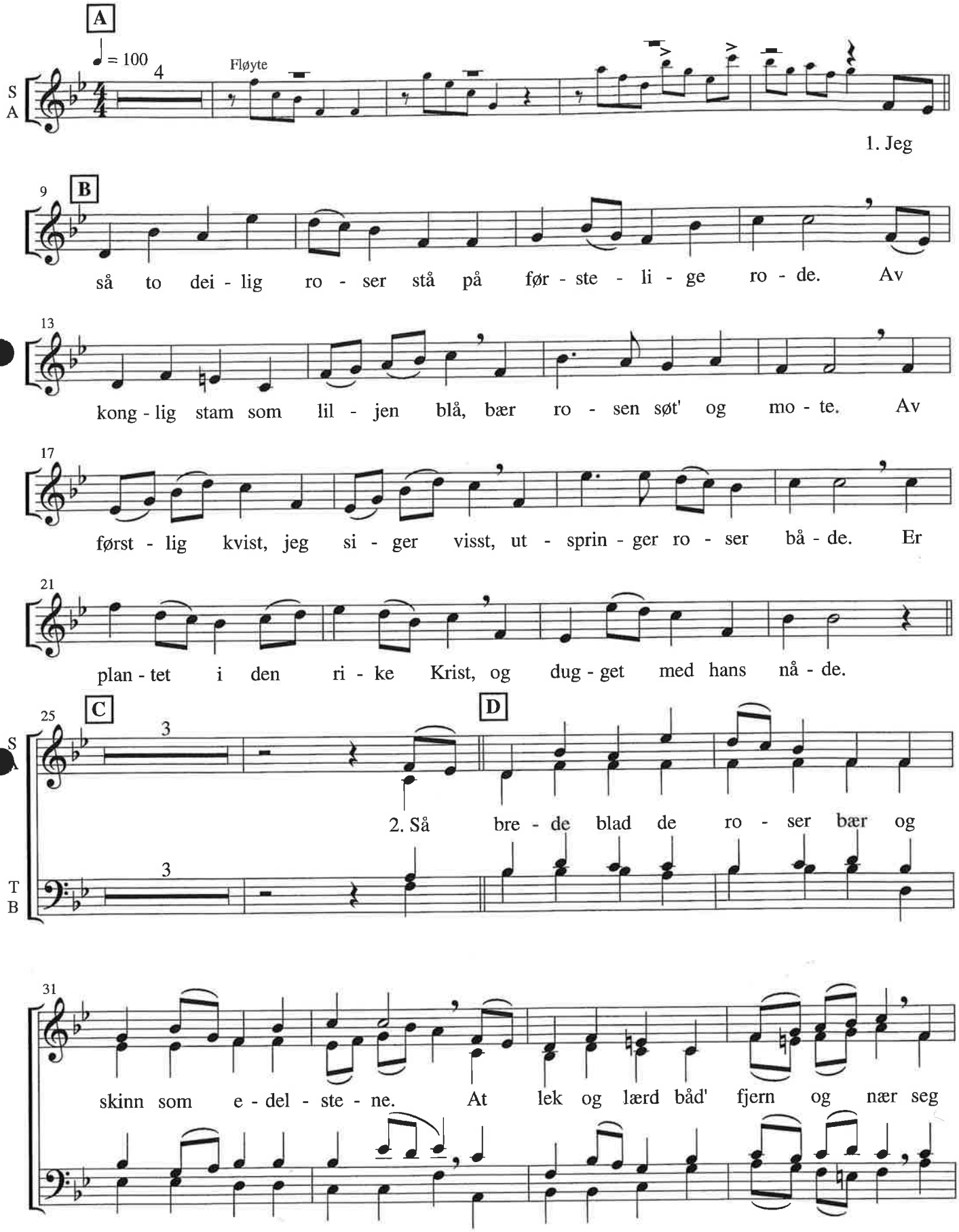

Copyright © 2010 by Norsk Musikforlag A/S, Oslo. N.M.O. 12960B

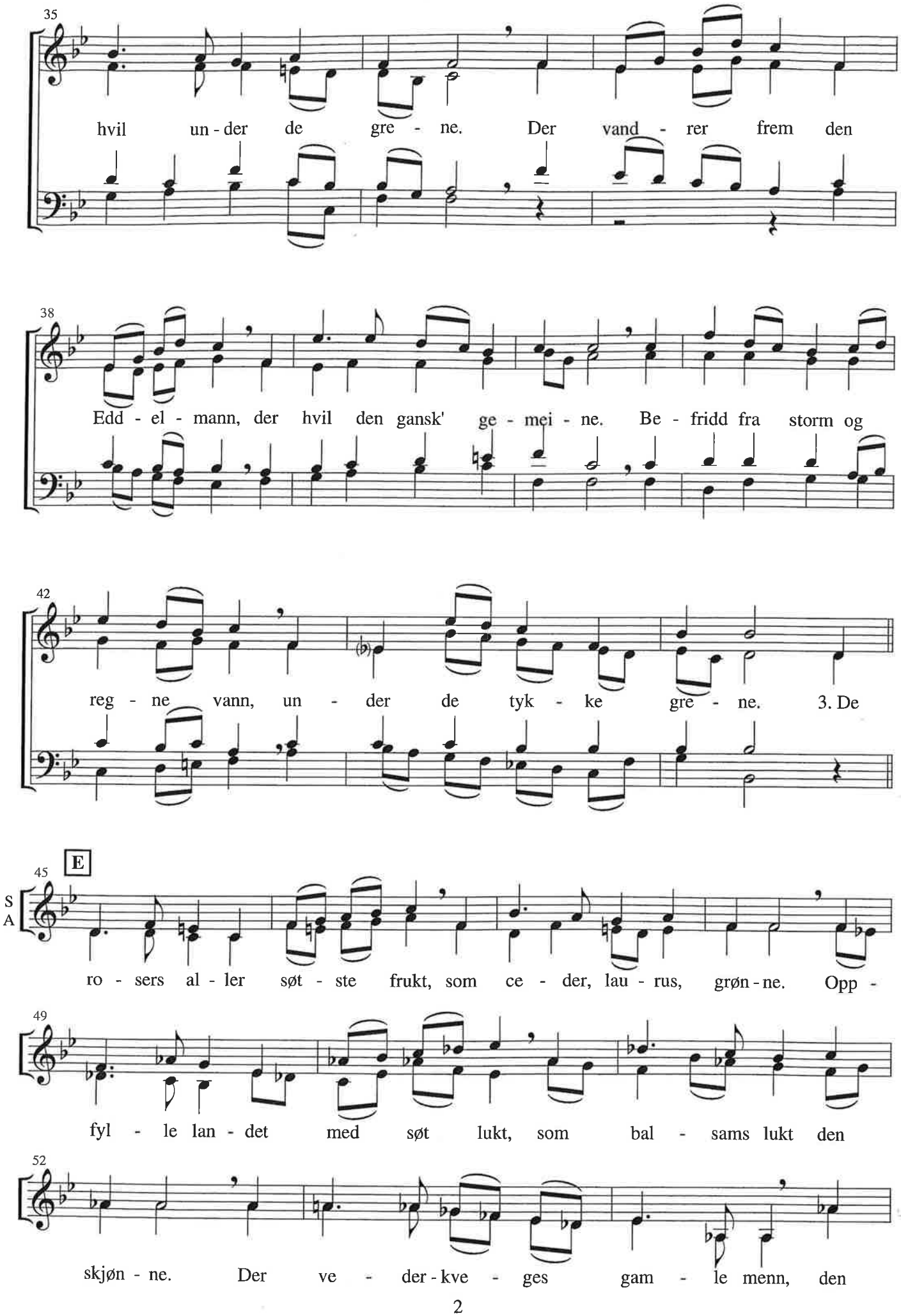
35
hvil un - der de gre - ne. Der vand - rer frem den
38
Edd - el - mann, der hvil den gansk' ge - mei - ne. Be - fridd fra storm og
42
reg - ne vann, un - der de tyk - ke gre - ne. 3. De
E
45
S
A
ro - sers al - ler søt - ste frukt, som ce - der, lau - rus, grøn - ne. Opp -
49
fyl - le lan - det med søt lukt, som bal - sams lukt den
52
skjøn - ne. Der ve - der - kve - ges gam - le menn, den

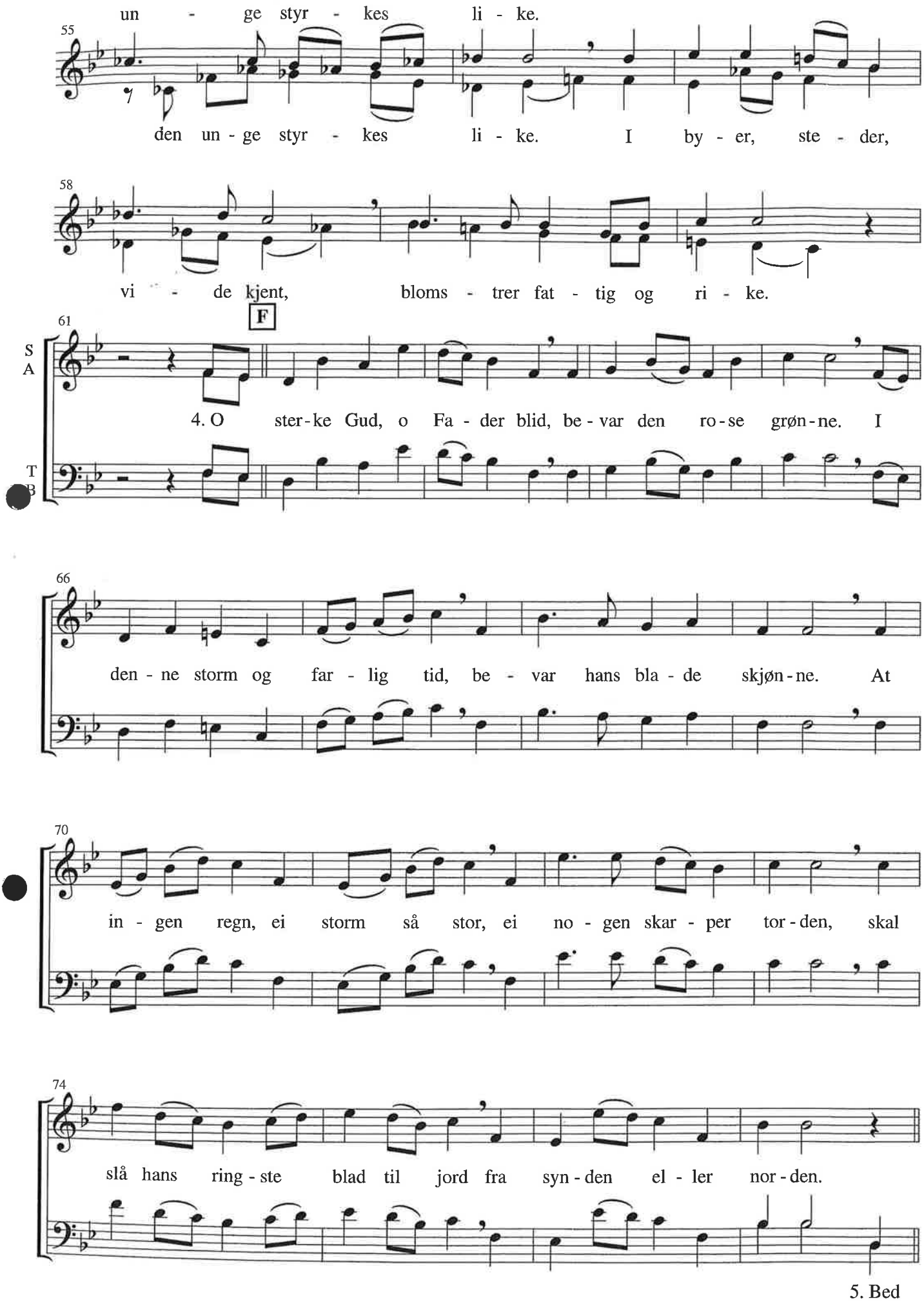
un - ge styr - kes li - ke.
55
den un - ge styr - kes li - ke. I by - er, ste - der,
58
vi - de kjent, bloms - trer fat - tig og ri - ke.
61
F
S
A
4. O ster-ke Gud, o Fa - der blid, be - var den ro-se grøn-ne. I
T
B
66
den - ne storm og far - lig tid, be - var hans bla - de skjøn-ne. At
70
in - gen regn, ei storm så stor, ei no - gen skar - per tor-den, skal
74
slå hans ring - ste blad til jord fra syn - den el - ler nor - den.
5. Bed

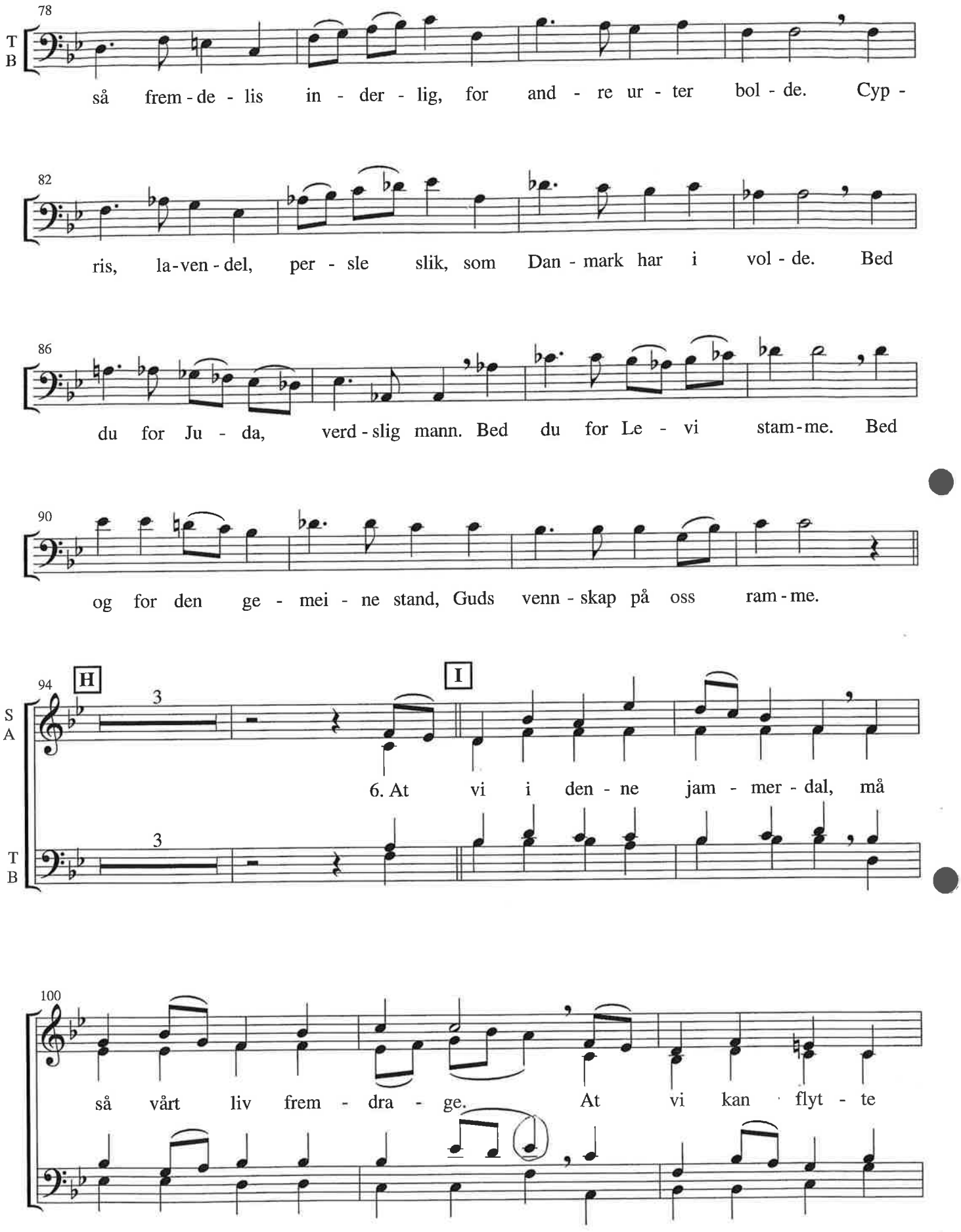
78
T
B
så frem - de - lis in - der - lig, for and - re ur - ter bol - de. Cyp -
82
ris, la-ven - del, per - sle slik, som Dan - mark har i vol - de. Bed
86
du for Ju - da, verd - slig mann. Bed du for Le - vi stam - me. Bed
90
og for den ge - mei - ne stand, Guds venn - skap på oss ram - me.
94
H
I
3
S
A
6. At vi i den - ne jam - mer - dal, må
3
T
B
100
så vårt liv frem - dra - ge. At vi kan flyt - te

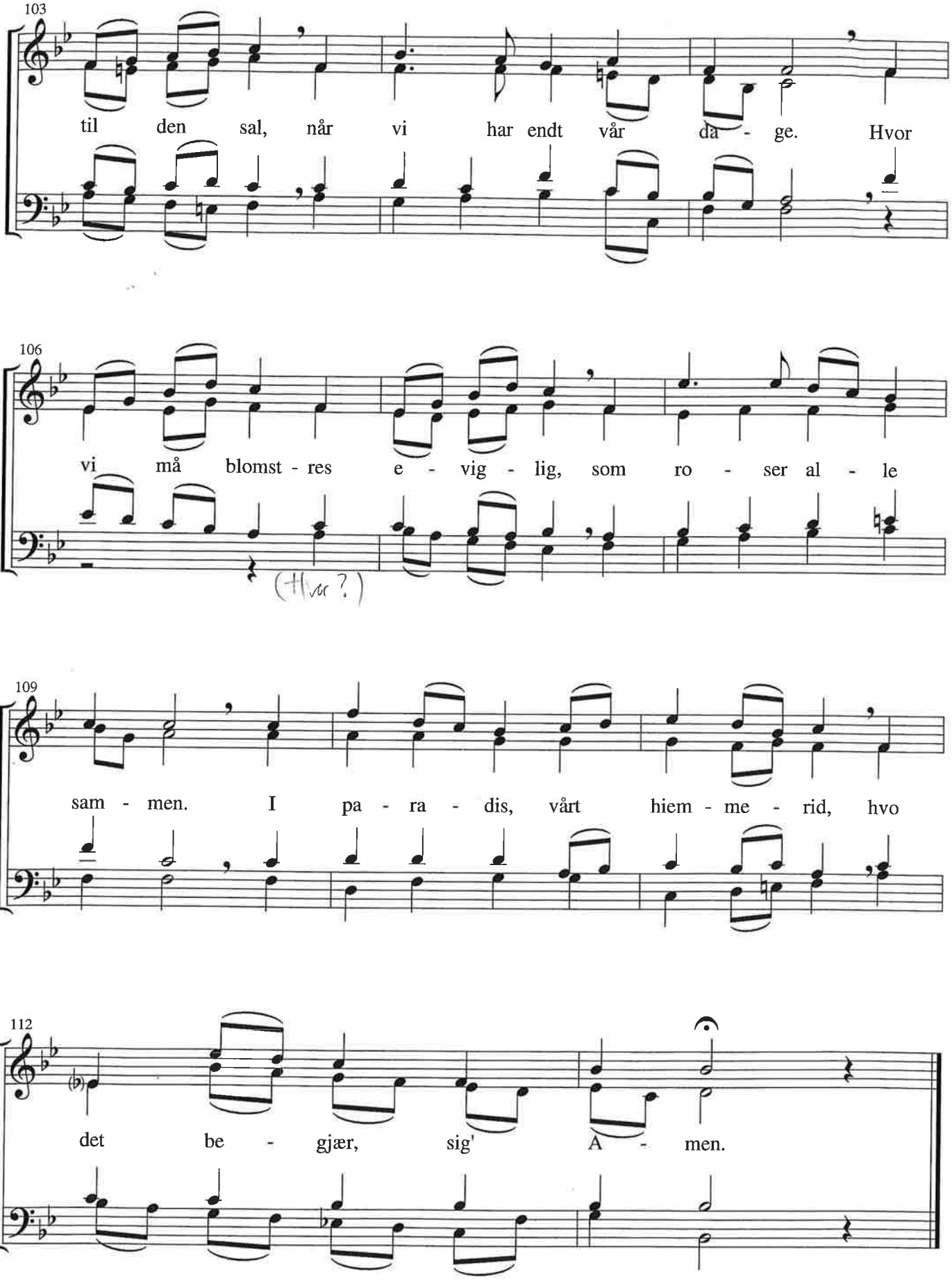
103
til den sal, når vi har endt vår da - ge. Hvor
106
vi må blomst - res e - vig - lig, som ro - ser al - le
(Hvor?)
109
sam - men. I pa - ra - dis, vårt hiem - me - rid, hvo
112
det be - gjær, sig' A - men.