Jeg er i Herrens hender

Til Sola Fide

Arr: Anders Edenroth 2010

M. Sigurd Lunde 1947

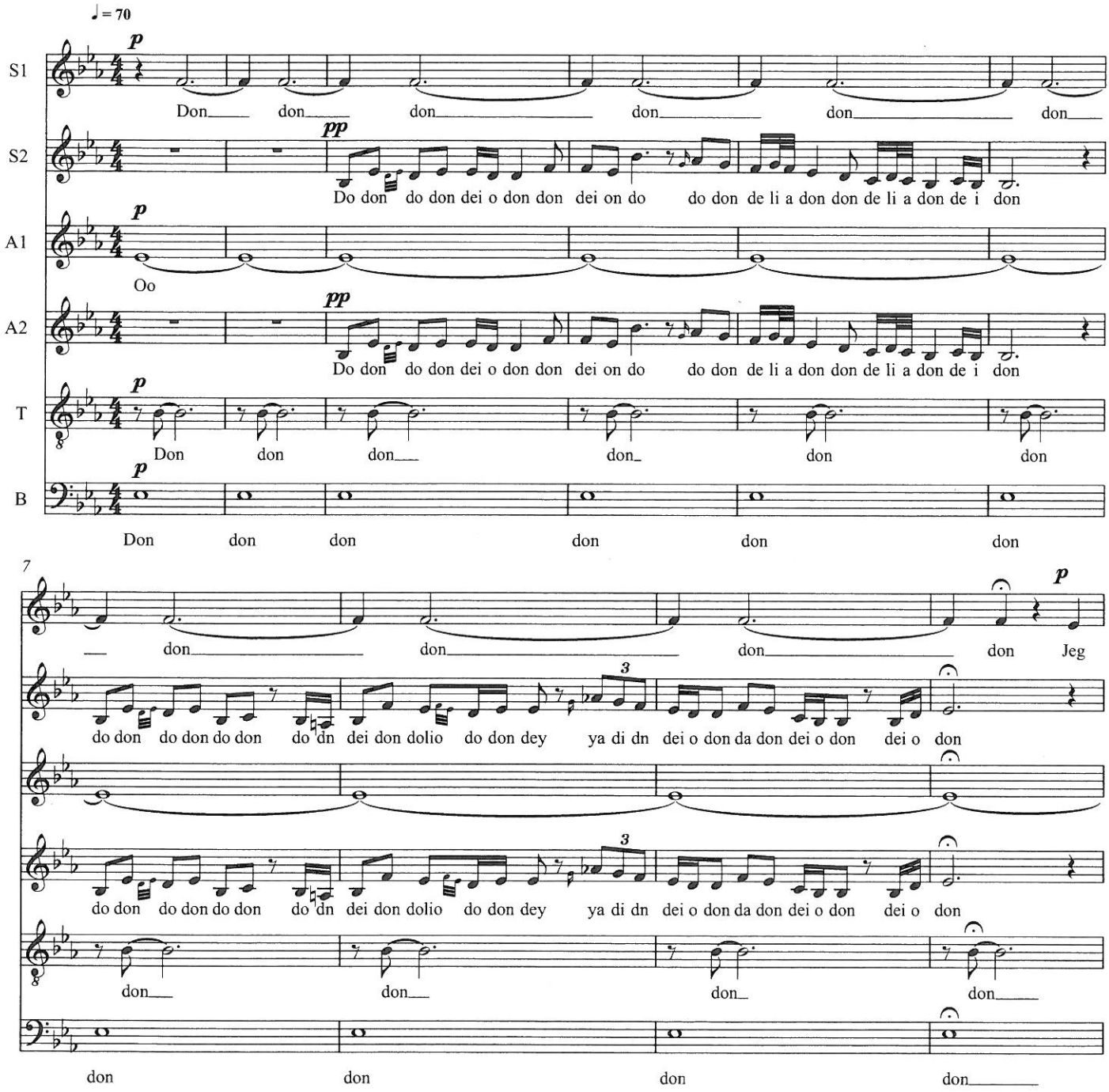

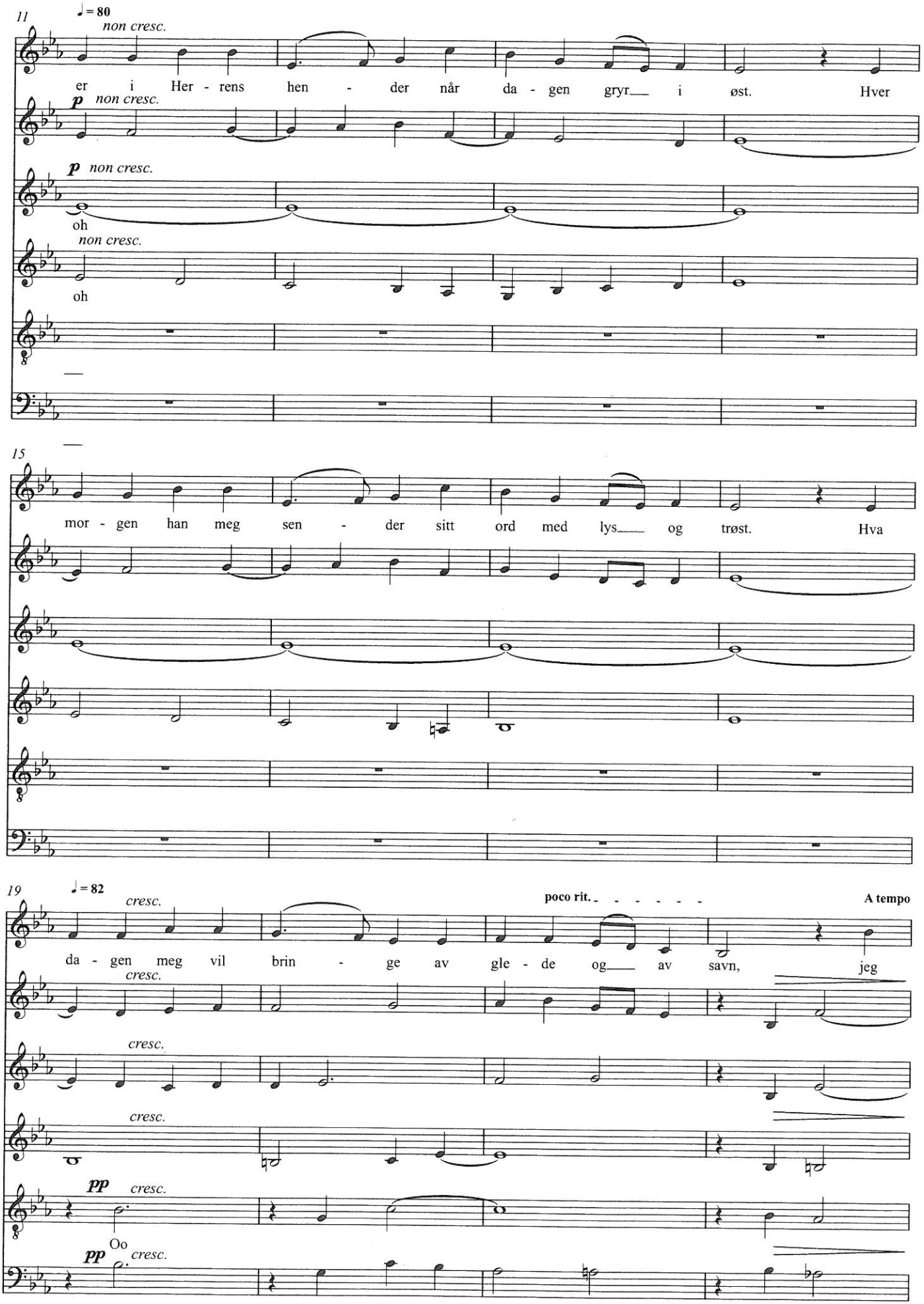
11
♩= 80
non cresc.
er i Her - rens hen - der når da - gen gryr__ i øst. Hver
p non cresc.
p non cresc.
oh
non cresc.
oh
15
mor - gen han meg sen - der sitt ord med lys__ og trøst. Hva
19
♩= 82
cresc.
poco rit.
A tempo
da - gen meg vil brin - ge av gle - de og__ av savn, jeg
cresc.
cresc.
cresc.
pp cresc.
pp Oo cresc.

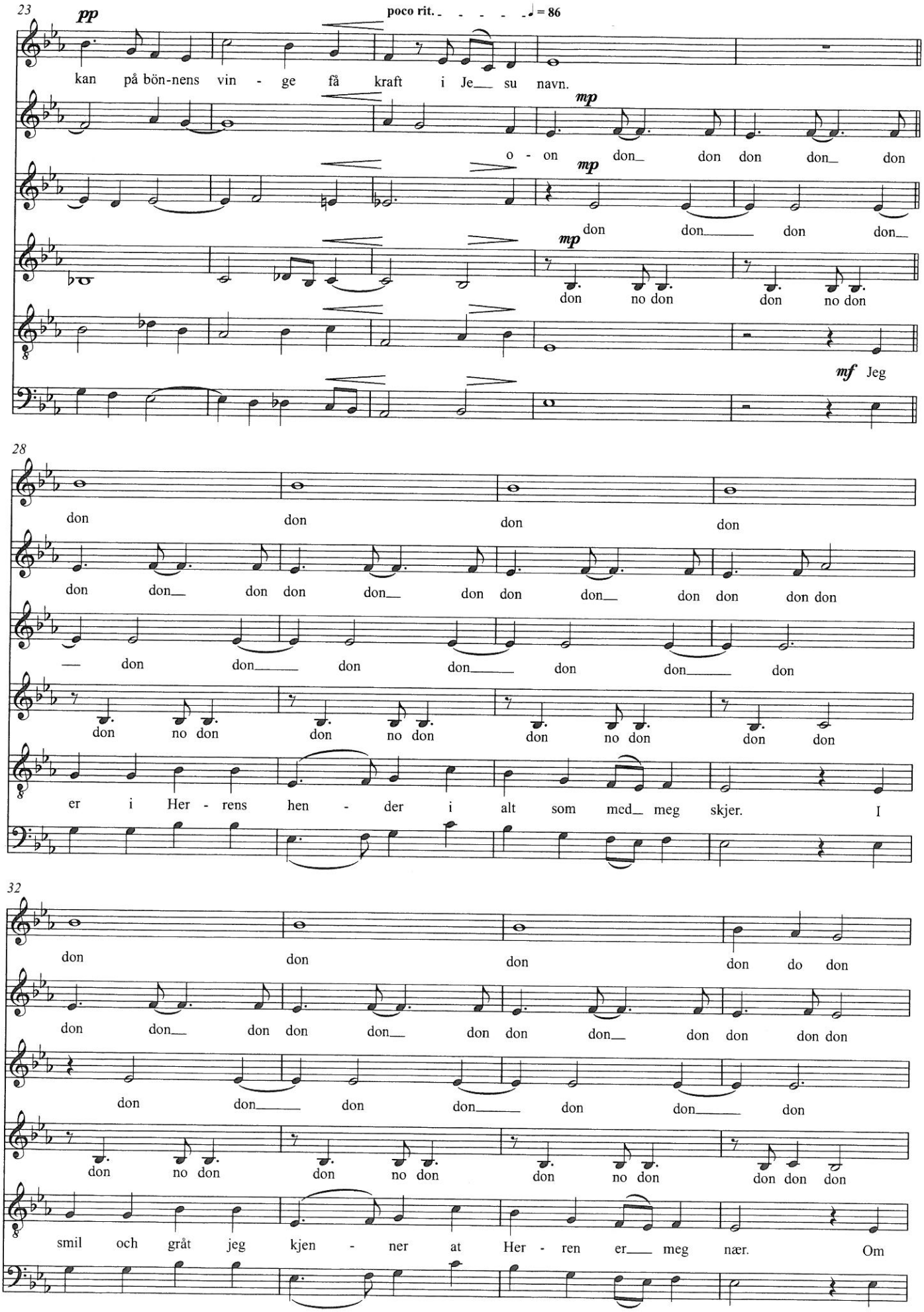
23
pp
poco rit.
♩ = 86
kan på bön-nens vin - ge få kraft i Je_ su navn.
mp
o - on don_ don don don_ don
mp
don don_ don don_
mp
don no don don no don
mf Jeg
28
don don don don
don don_ don don don_ don don don_ don don don don
— don don_ don don_ don don_ don
don no don don no don don no don don
er i Her - rens hen - der i alt som med_ meg skjer. I
32
don don don don do don
don don_ don don don_ don don don_ don don don don
don don_ don don_ don don_ don
don no don don no don don no don don don don
smil och gråt jeg kjen - ner at Her - ren er_ meg nær. Om

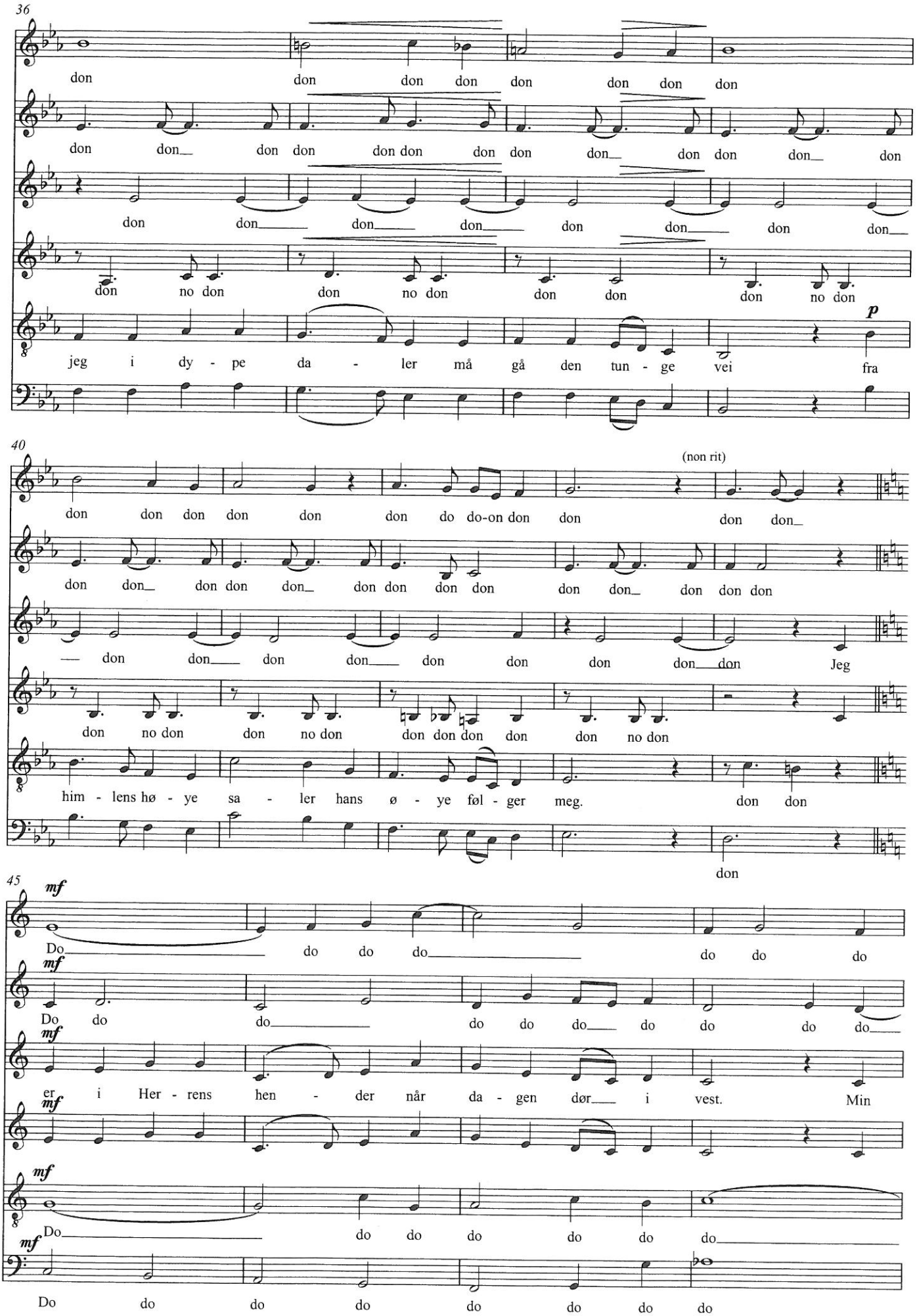
36
don don don don don don don don
don don don don don don don don don don don don don
don don don don don don don don
don no don don no don don don don no don
jeg i dy - pe da - ler må gå den tun - ge vei fra
p
40
(non rit)
don don don don don don do do-on don don don don
don don don don don don don don don don don don don
don don don don don don don don don
don no don don no don don don don no don
him - lens hø - ye sa - ler hans ø - ye føl - ger meg. don don
don
45
mf
Do do do do do do do
Do do do do do do do do do do
er i Her - rens hen - der når da - gen dør i vest. Min
Do do do do do do do
Do do do do do do do do

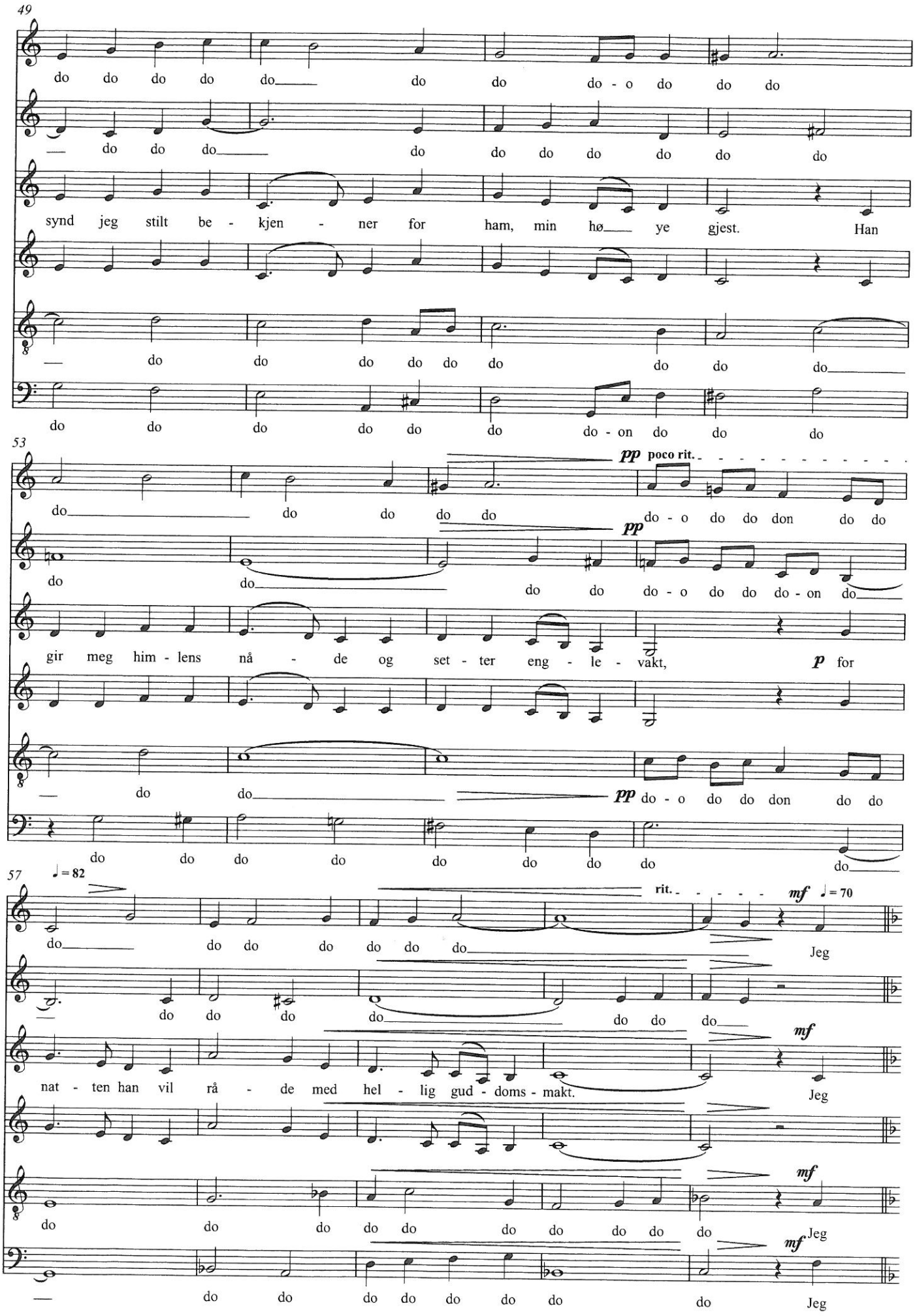
49
do do do do do do do do - o do do do
do do do do do do do do do do
synd jeg stilt be - kjen - ner for ham, min hø ye gjest. Han
do do do do do do do do do
do do do do do do do - on do do do
53
pp poco rit.
do do do do do do - o do do don do do
pp
do do do do do - o do do do - on do
gir meg him - lens nå - de og set - ter eng - le - vakt, p for
do do pp do - o do do don do do
do do do do do do do do do
57
♩ = 82
rit.
mf ♩ = 70
do do do do do do do Jeg
do do do do do do do
nat - ten han vil rå - de med hel - lig gud - doms - makt. Jeg
do do do do do do do do do do Jeg
do do do do do do do do Jeg

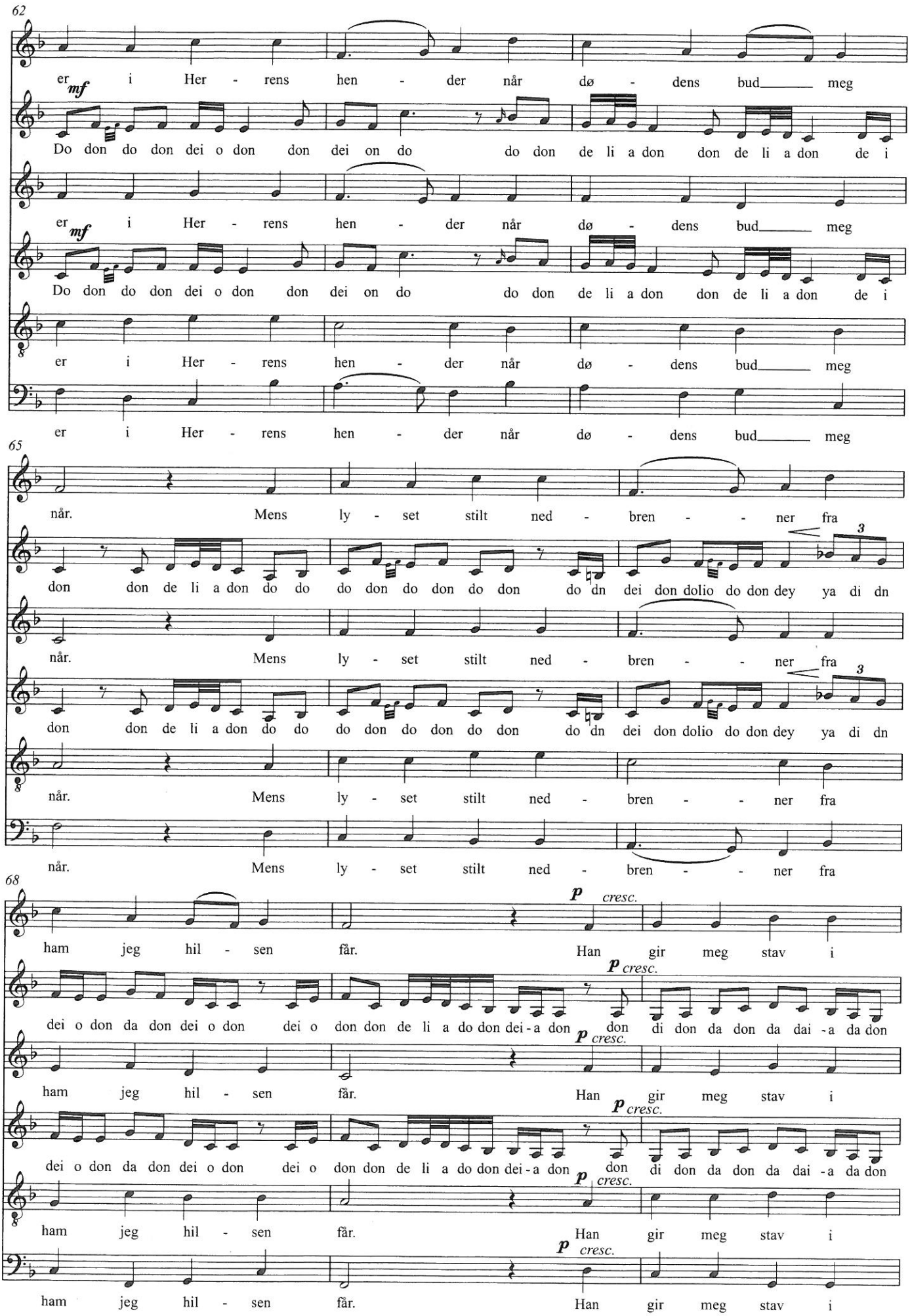
62
er i Her - rens hen - der når dø - dens bud meg
mf
Do don do don dei o don don dei on do do don de li a don don de li a don de i
er i Her - rens hen - der når dø - dens bud meg
mf
Do don do don dei o don don dei on do do don de li a don don de li a don de i
er i Her - rens hen - der når dø - dens bud meg
er i Her - rens hen - der når dø - dens bud meg
65
når. Mens ly - set stilt ned - bren - - ner fra
don don de li a don do do do don do don do don do dn dei don dolio do don dey ya di dn
3
når. Mens ly - set stilt ned - bren - - ner fra
don don de li a don do do do don do don do don do dn dei don dolio do don dey ya di dn
3
når. Mens ly - set stilt ned - bren - - ner fra
når. Mens ly - set stilt ned - bren - - ner fra
68
p cresc.
ham jeg hil - sen får. Han gir meg stav i
p cresc.
dei o don da don dei o don dei o don don de li a do don dei - a don don di don da don da dai - a da don
p cresc.
ham jeg hil - sen får. Han gir meg stav i
p cresc.
dei o don da don dei o don dei o don don de li a do don dei - a don don di don da don da dai - a da don
p cresc.
ham jeg hil - sen får. Han gir meg stav i
p cresc.
ham jeg hil - sen får. Han gir meg stav i

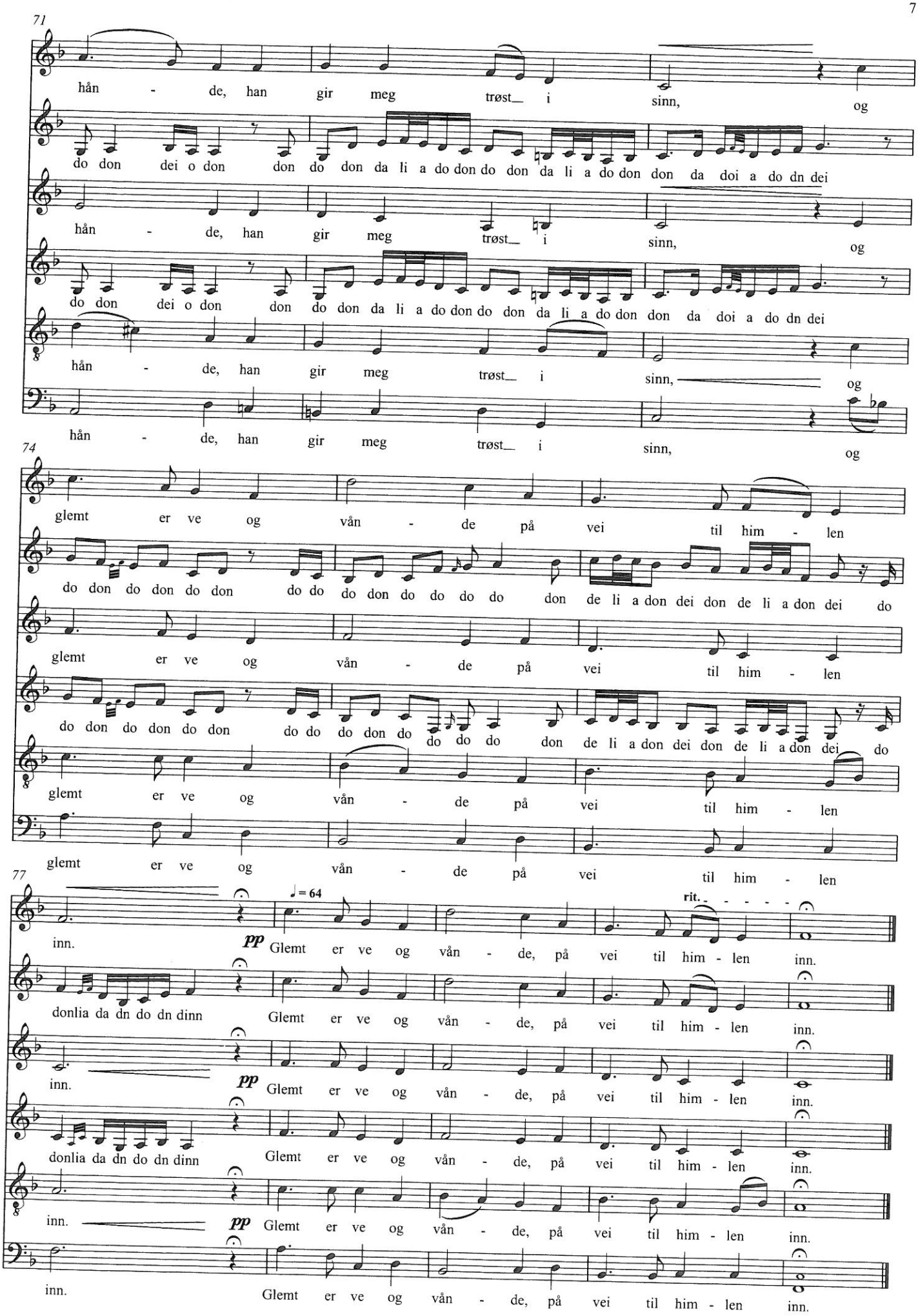
71
hån - de, han gir meg trøst_ i sinn, og
do don dei o don don do don da li a do don do don da li a do don don da doi a do dn dei
hån - de, han gir meg trøst_ i sinn, og
do don dei o don don do don da li a do don do don da li a do don don da doi a do dn dei
hån - de, han gir meg trøst_ i sinn, og
hån - de, han gir meg trøst_ i sinn, og
74
glemt er ve og vån - de på vei til him - len
do don do don do don do do do don do do do do don de li a don dei don de li a don dei do
glemt er ve og vån - de på vei til him - len
do don do don do don do do do don do do do do don de li a don dei don de li a don dei do
glemt er ve og vån - de på vei til him - len
glemt er ve og vån - de på vei til him - len
77
♩ = 64
rit.
inn.
pp Glemt er ve og vån - de, på vei til him - len inn.
donlia da dn do dn dinn Glemt er ve og vån - de, på vei til him - len inn.
inn.
pp Glemt er ve og vån - de, på vei til him - len inn.
donlia da dn do dn dinn Glemt er ve og vån - de, på vei til him - len inn.
inn.
pp Glemt er ve og vån - de, på vei til him - len inn.
inn. Glemt er ve og vån - de, på vei til him - len inn.