- JAG KAN ICKE RÄKNA DOM ALLA -

T. Tina Sandell
M. Albert Lindström
Kör: Petra Björklund 2019

Förspel

1. vers (Alt/bass ?)

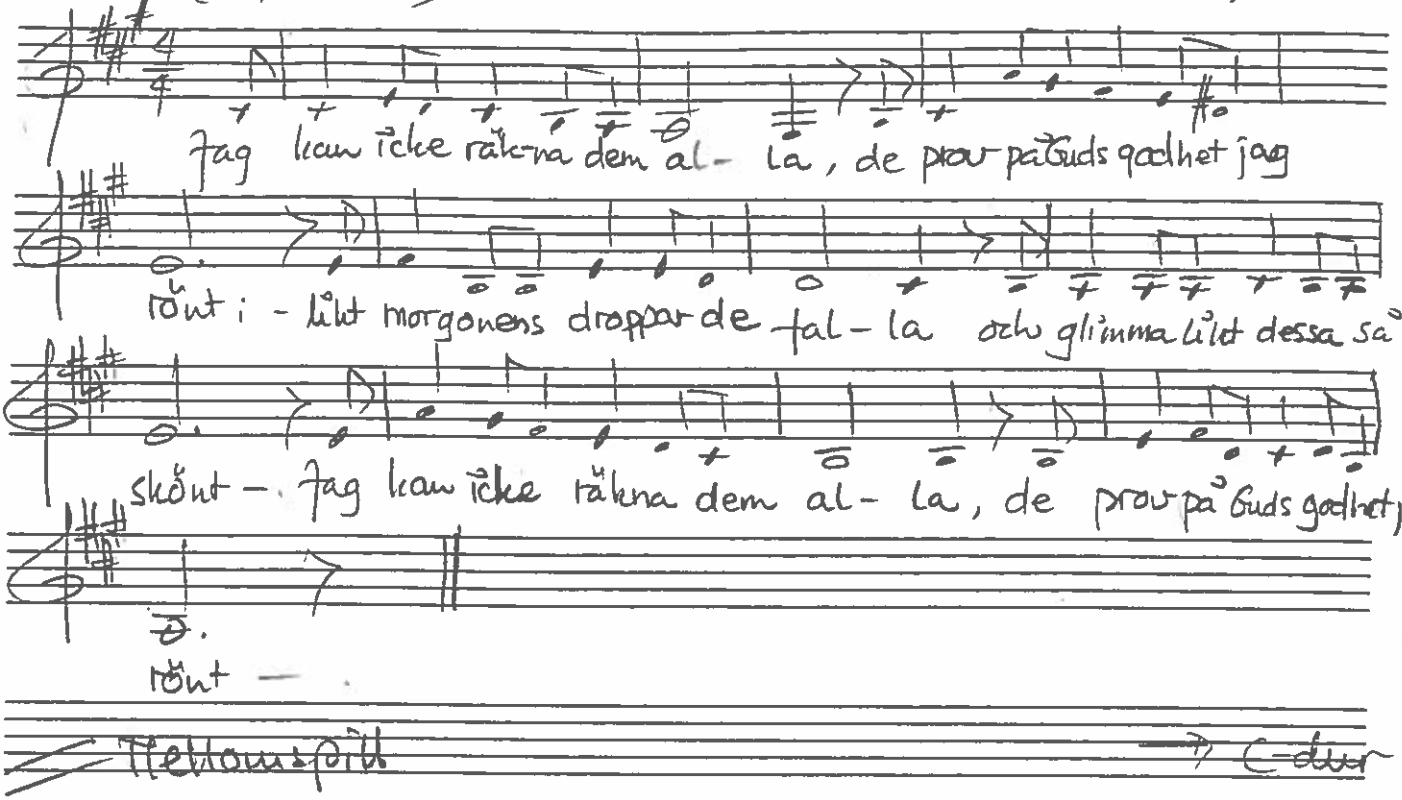

Mellanspel → C-dur

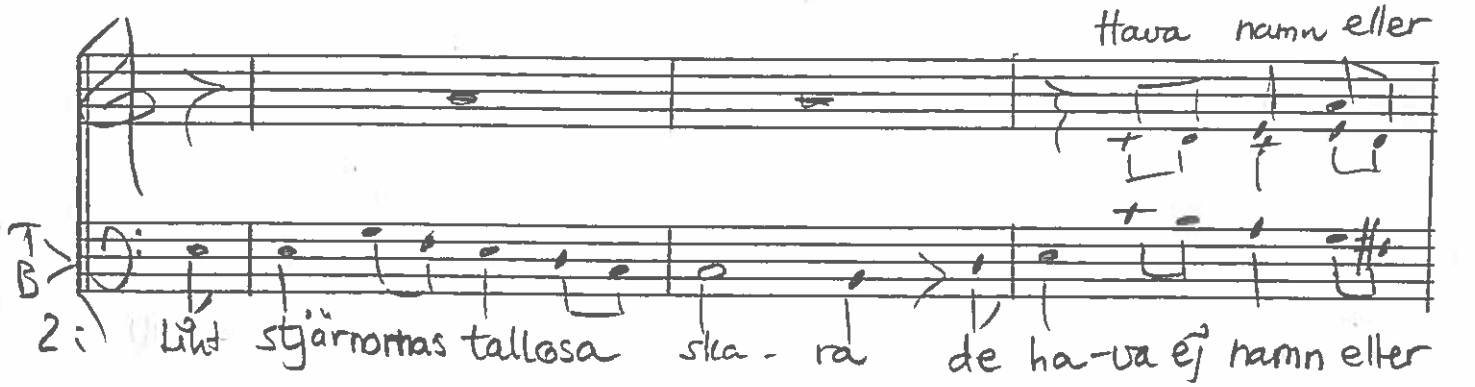

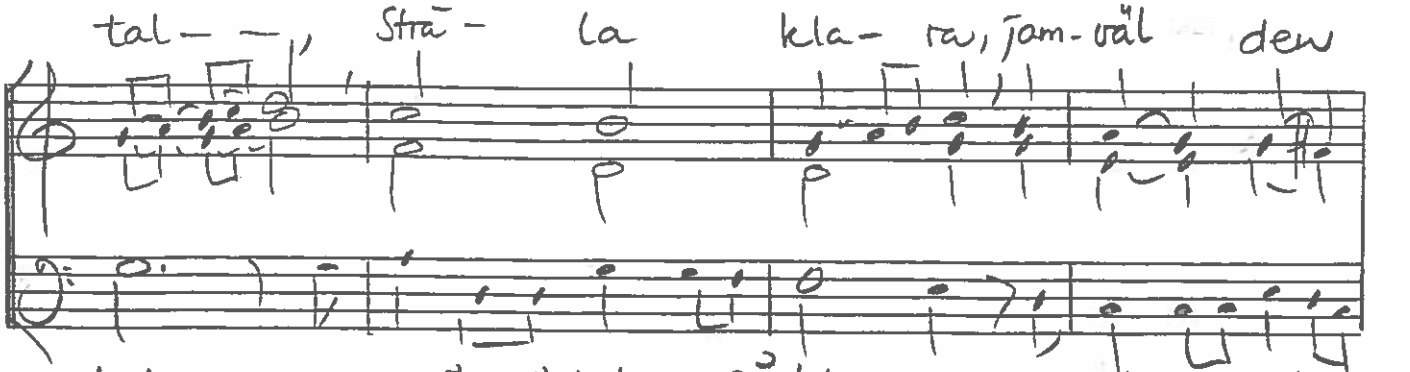

Jag kan ... II

mör-kaste dal — tall-lösa ska-ra, de ha — va

A; tall-lösa ska-ra, ha-va ej namn eller

dal —. Likt stjärnornas tallösa ska-ra de ha-va ej namn eller

tal —

tal —

tal. —

Mellomspill → Ess-dur.

Vers 3. Jag kan icke räkna dem al-la, men ack, må jag tacka dess mer. Guds kärleksbevis

må jag

kalla, de under av nåd han beter. Jag kan icke räkna dem

al-la, men ack, må jag tacka dess mer.

WOODSTOCK