4. I HIMMELEN

(Laurentius Laurentii, 1573-1655)

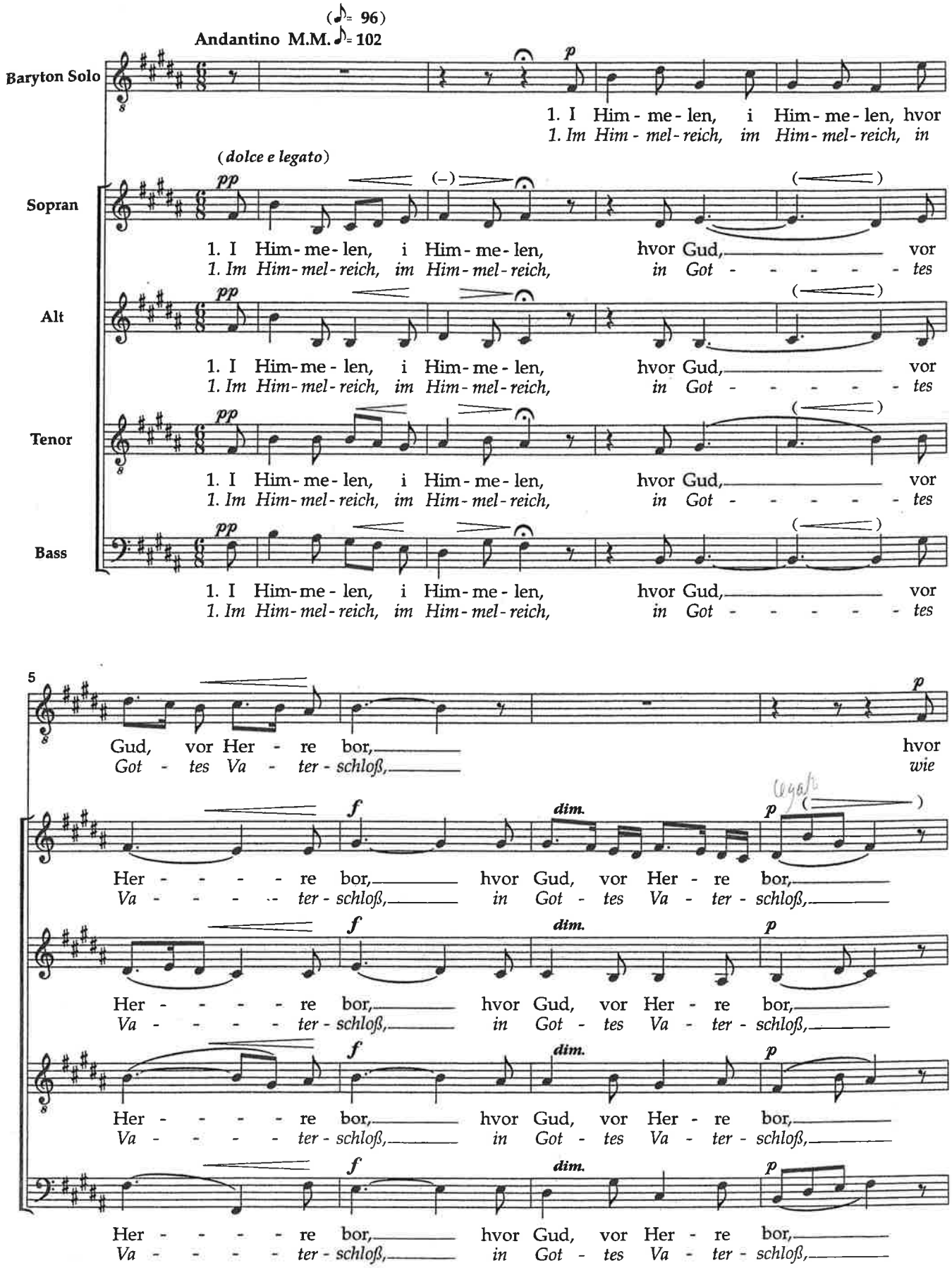

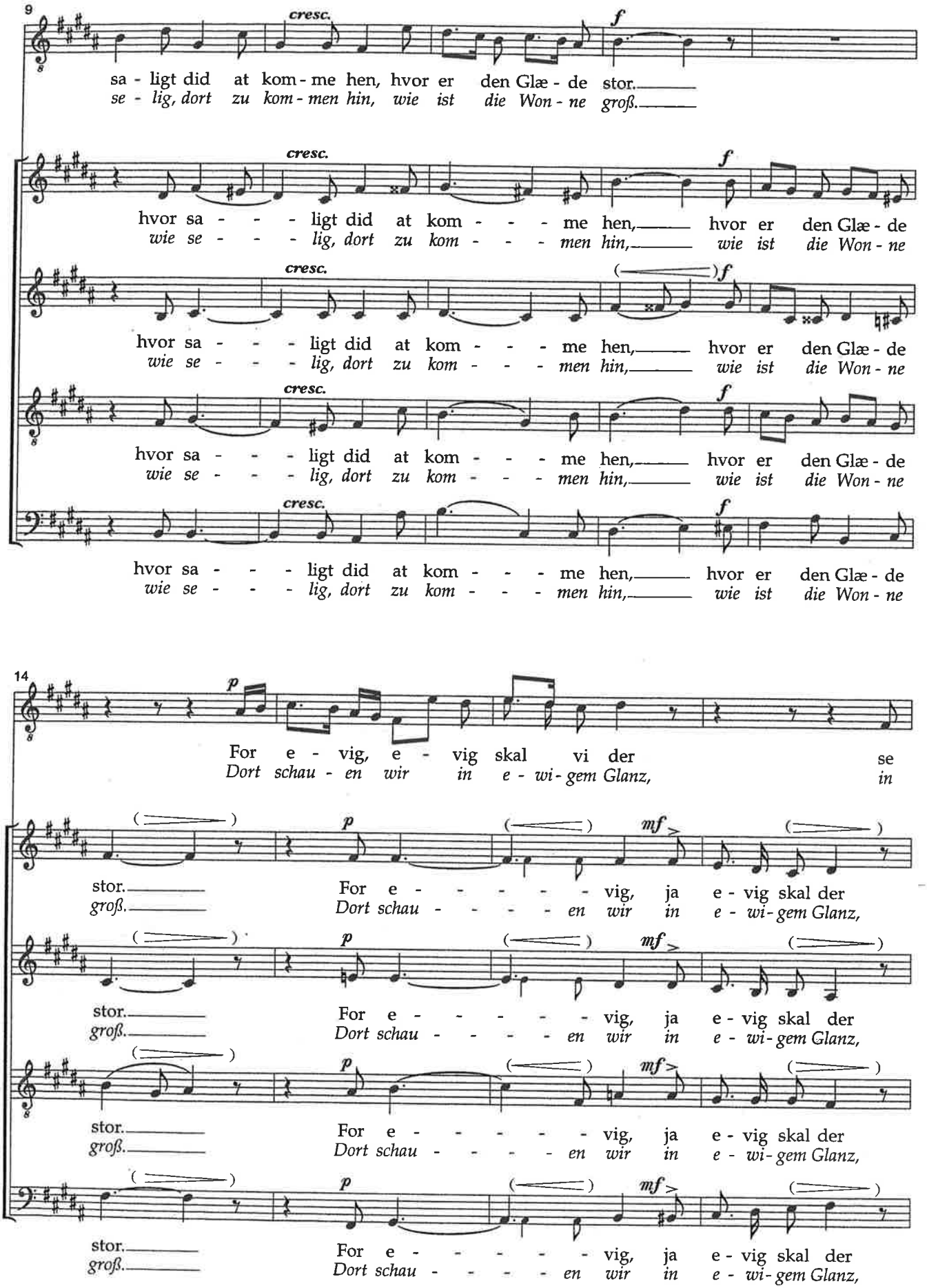
9
cresc.
f
sa - ligt did at kom - me hen, hvor er den Glæ - de stor.
se - lig, dort zu kom - men hin, wie ist die Won - ne groß.
hvor sa - - - ligt did at kom - - - me hen, hvor er den Glæ - de
wie se - - - lig, dort zu kom - - - men hin, wie ist die Won - ne
14
p
For e - vig, e - vig skal vi der se
Dort schau - en wir in e - wi - gem Glanz, in
mf
stor.
groß.
For e - - - - - vig, ja e - vig skal der
Dort schau - - - - - en wir in e - wi - gem Glanz,

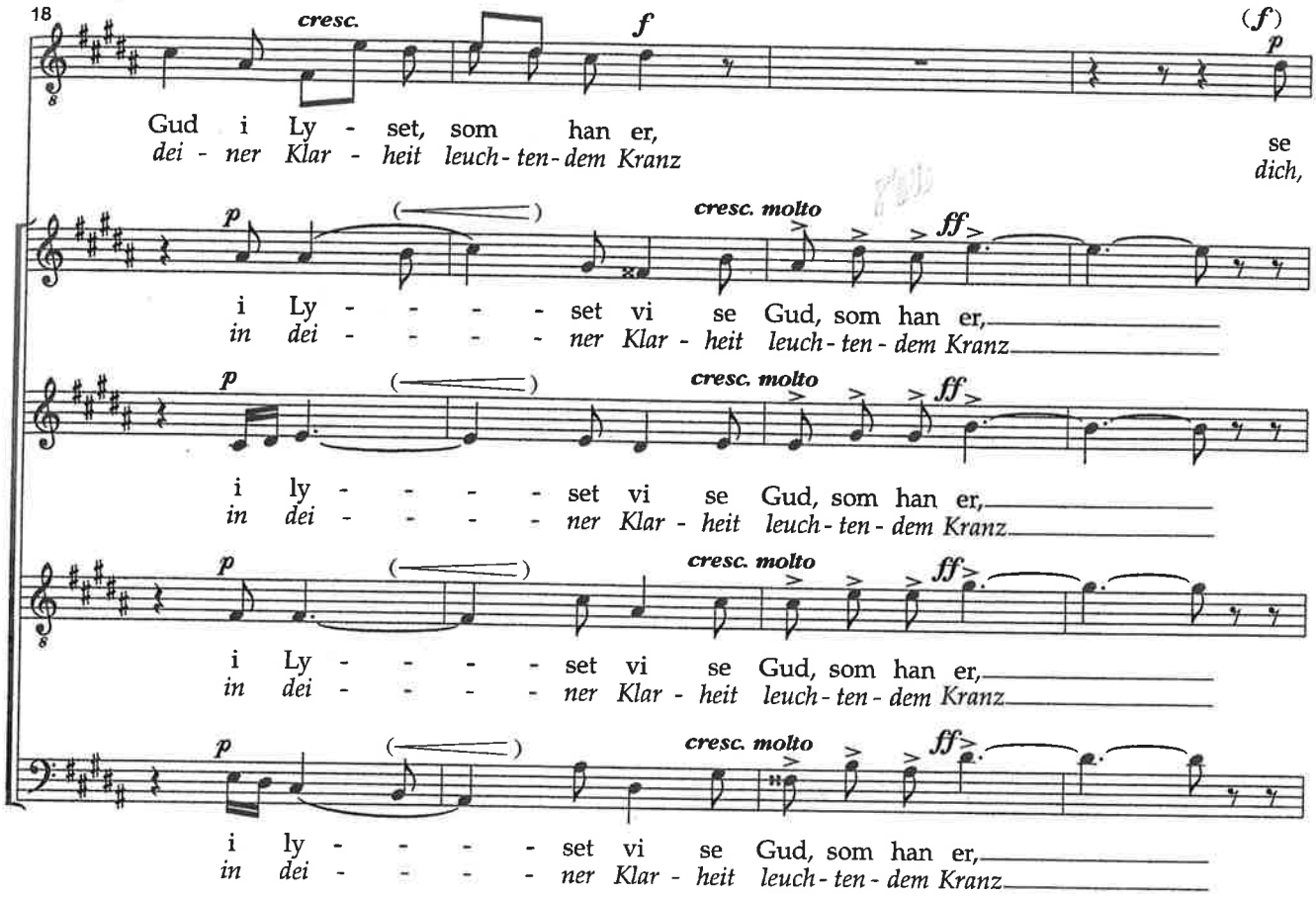
18
cresc.
f
(f)
p
Gud i Ly - set, som han er,
dei - ner Klar - heit leuch - ten - dem Kranz
se
dich,
p
cresc. molto
ff
i Ly - - - - set vi se Gud, som han er,
in dei - - - - ner Klar - heit leuch - ten - dem Kranz
i ly - - - - set vi se Gud, som han er,
in dei - - - - ner Klar - heit leuch - ten - dem Kranz
i Ly - - - - set vi se Gud, som han er,
in dei - - - - ner Klar - heit leuch - ten - dem Kranz
i ly - - - - set vi se Gud, som han er,
in dei - - - - ner Klar - heit leuch - ten - dem Kranz

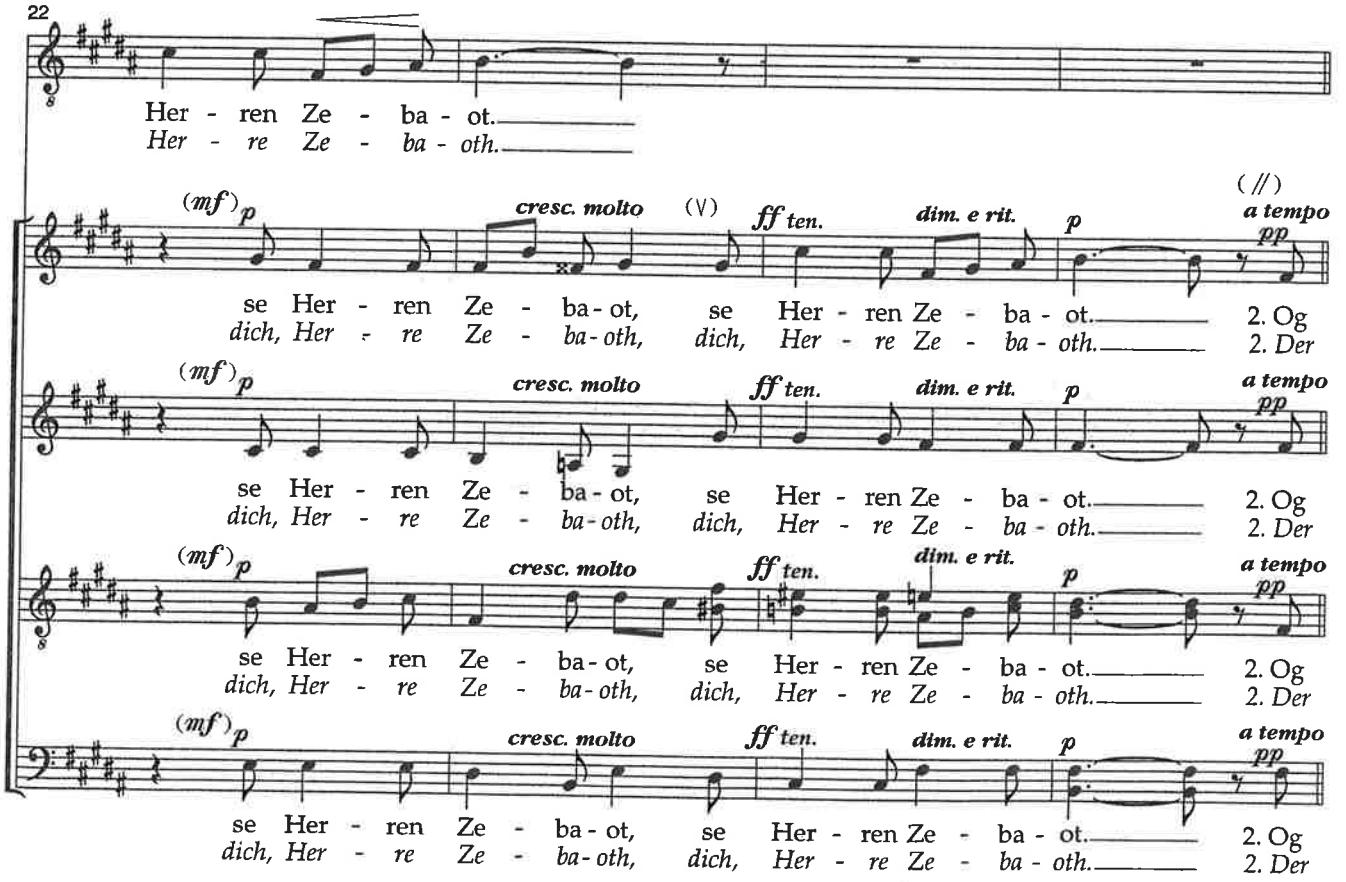
22
Her - ren Ze - ba - ot.
Her - re Ze - ba - oth.
(mf)
p
cresc. molto
(V)
ff ten.
dim. e rit.
p
(//)
a tempo
pp
se Her - ren Ze - ba - ot, se Her - ren Ze - ba - ot. 2. Og
dich, Her - re Ze - ba - oth, dich, Her - re Ze - ba - oth. 2. Der

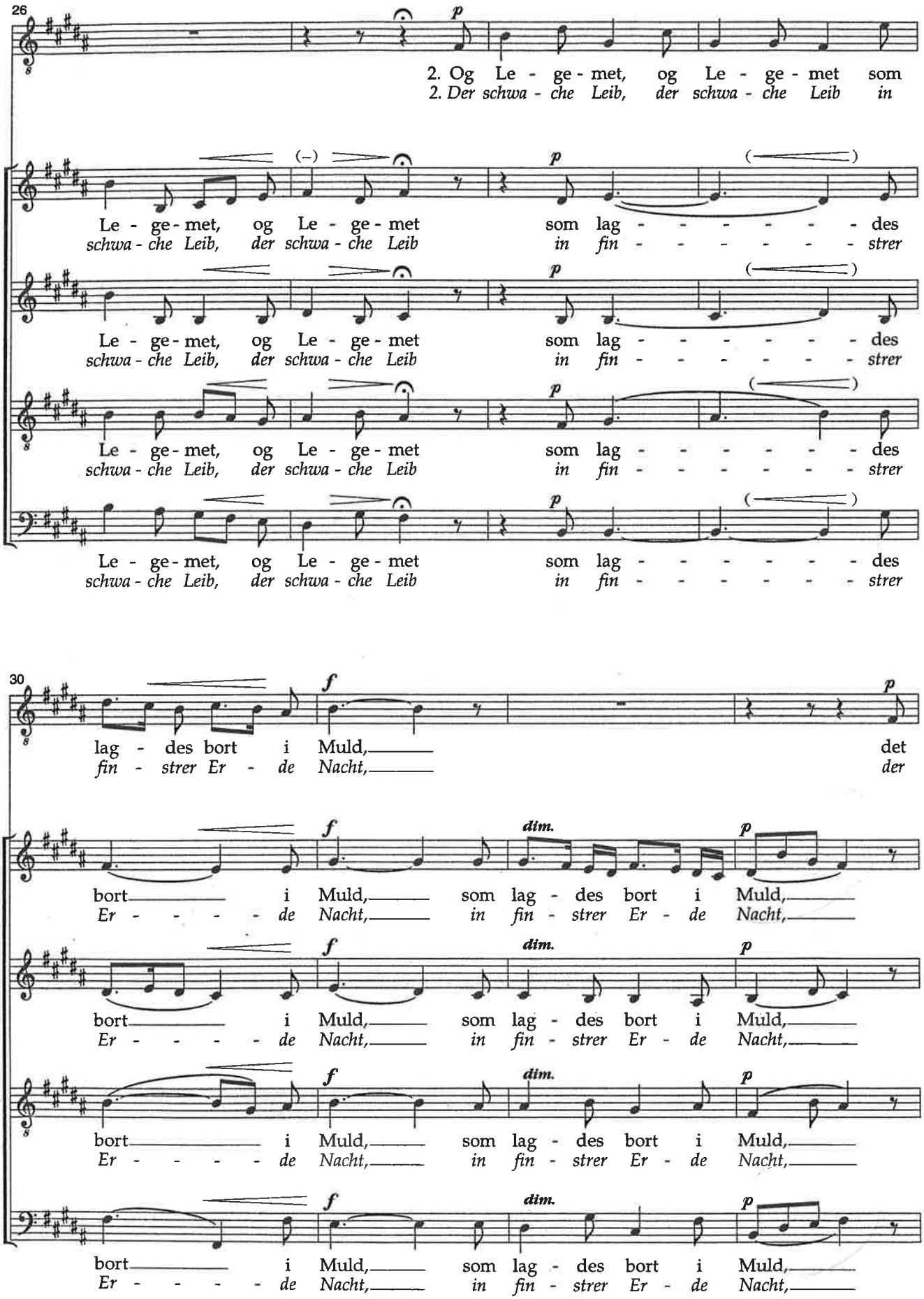
26
p
2. Og Le - ge - met, og Le - ge - met som
2. Der schwa - che Leib, der schwa - che Leib in
Le - ge - met, og Le - ge - met som lag - - - - - - - des
schwa - che Leib, der schwa - che Leib in fin - - - - - - - strer
30
f
p
lag - des bort i Muld, det
fin - strer Er - de Nacht, der
dim.
bort i Muld, som lag - des bort i Muld,
Er - - - - de Nacht, in fin - strer Er - de Nacht,

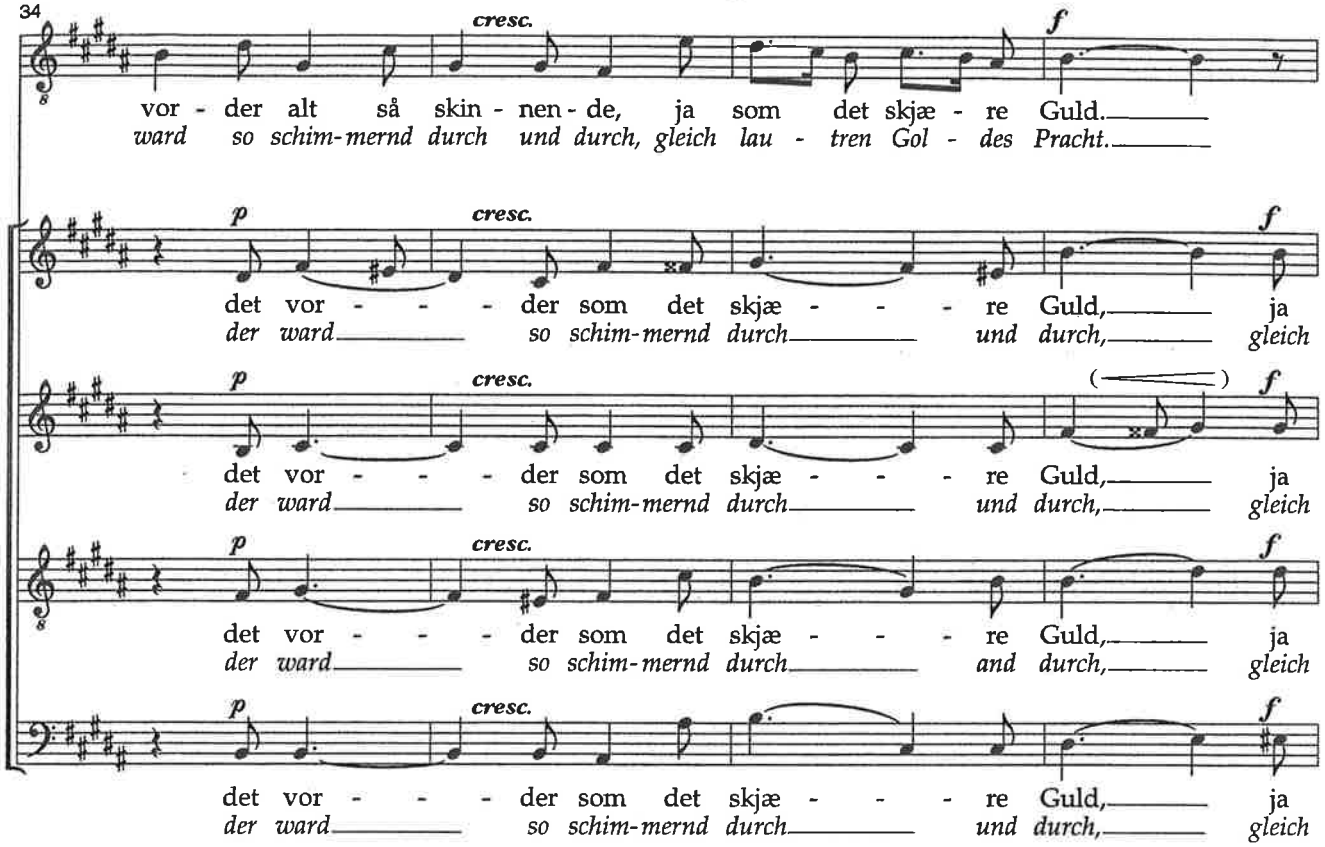
34
cresc.
f
vor - der alt så skin - nen - de, ja som det skjæ - re Guld.
ward so schim-mernd durch und durch, gleich lau - tren Gol - des Pracht.
p
cresc.
f
det vor - - - der som det skjæ - - - re Guld, ja
der ward so schim-mernd durch und durch, gleich
p
cresc.
f
det vor - - - der som det skjæ - - - re Guld, ja
der ward so schim-mernd durch and durch, gleich
p
cresc.
f
det vor - - - der som det skjæ - - - re Guld, ja
der ward so schim-mernd durch und durch, gleich
p
cresc.
f
det vor - - - der som det skjæ - - - re Guld, ja
der ward so schim-mernd durch und durch, gleich

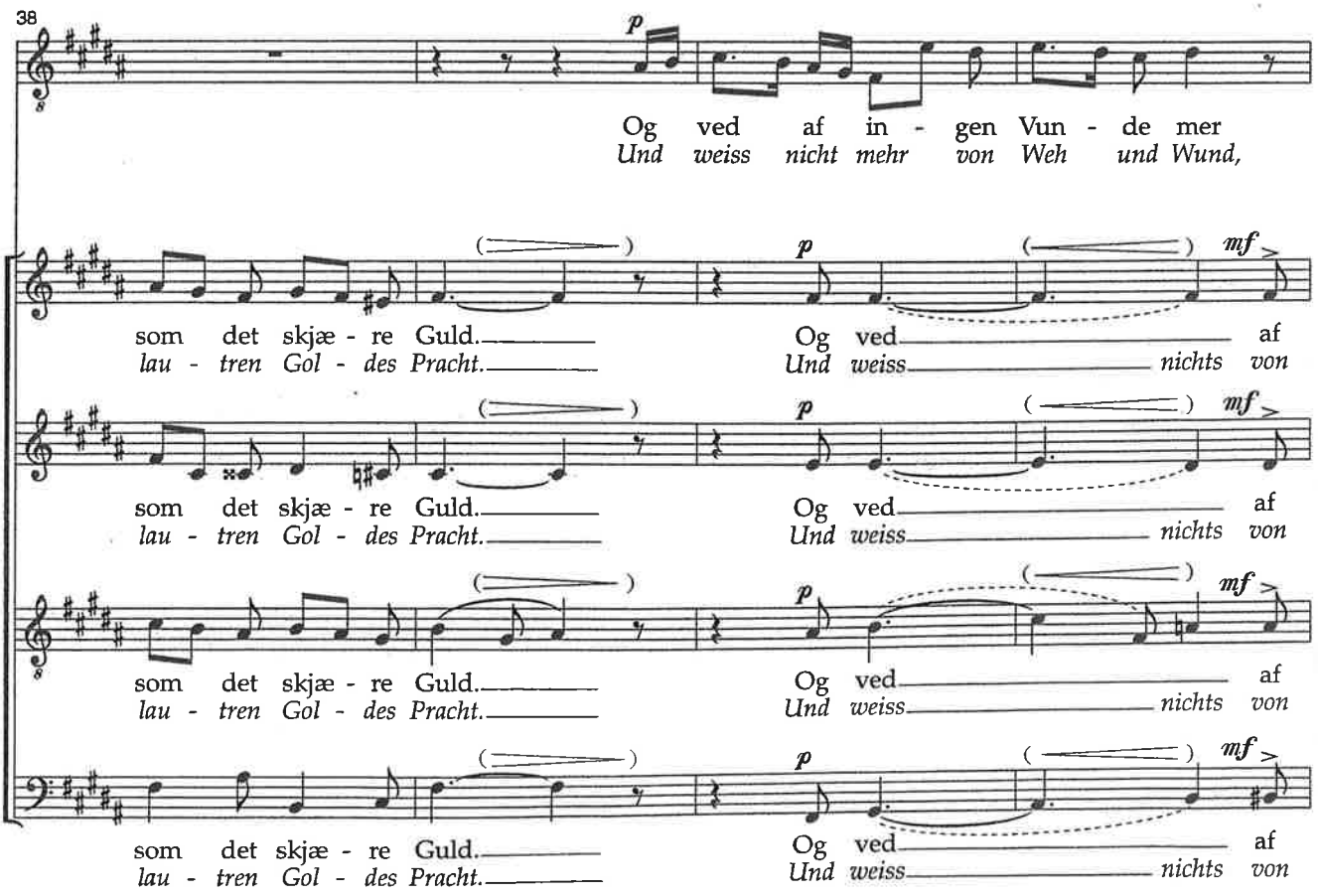
38
p
Og ved af in - gen Vun - de mer
Und weiss nicht mehr von Weh und Wund,
p
mf
som det skjæ - re Guld. Og ved af
lau - tren Gol - des Pracht. Und weiss nichts von
p
mf
som det skjæ - re Guld. Og ved af
lau - tren Gol - des Pracht. Und weiss nichts von
p
mf
som det skjæ - re Guld. Og ved af
lau - tren Gol - des Pracht. Und weiss nichts von
p
mf
som det skjæ - re Guld. Og ved af
lau - tren Gol - des Pracht. Und weiss nichts von

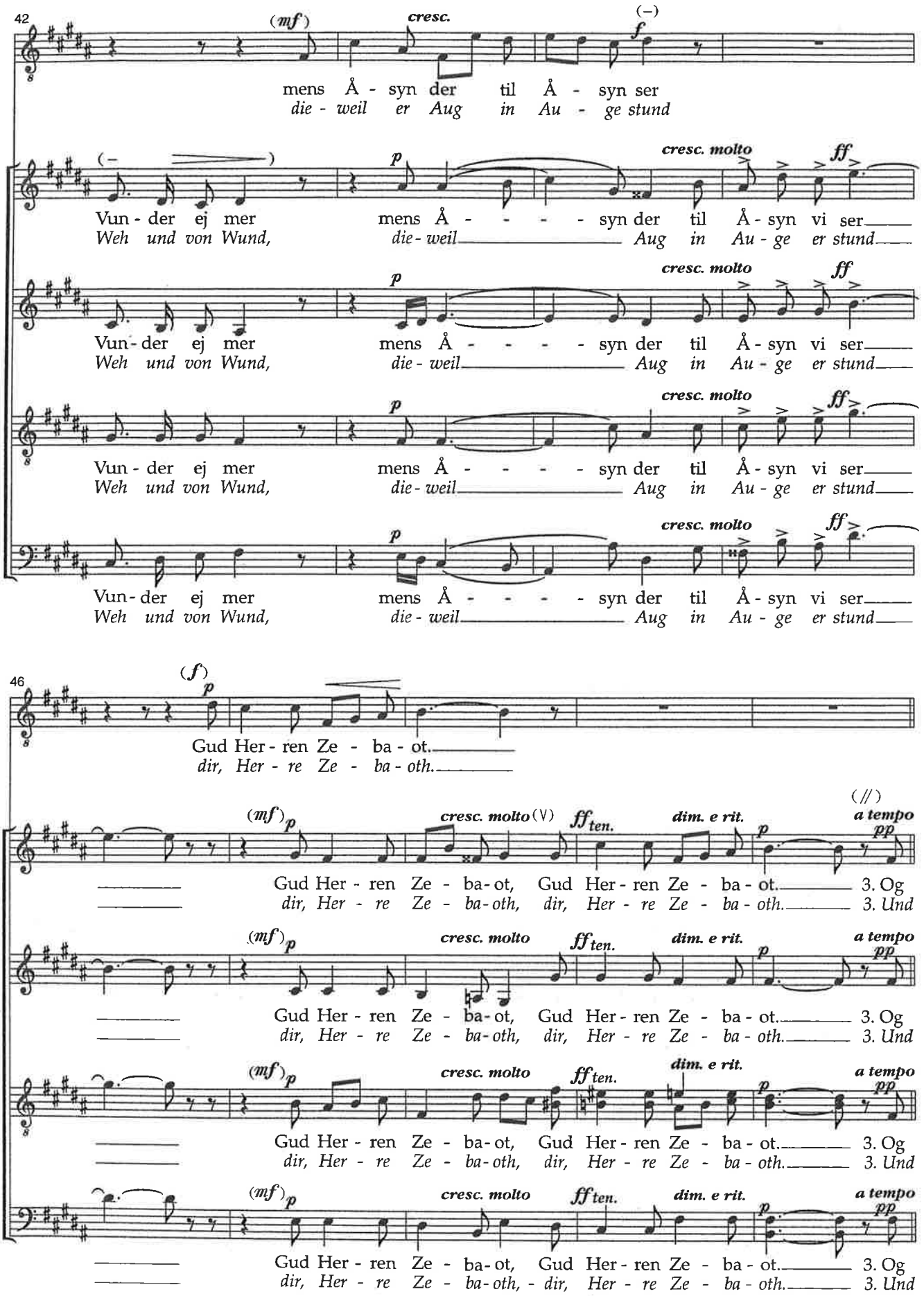
42
(mf)
cresc.
(–)
f
mens Å - syn der til Å - syn ser
die - weil er Aug in Au - ge stund
(–)
p
cresc. molto
ff
Vun - der ej mer mens Å - - - - syn der til Å - syn vi ser
Weh und von Wund, die - weil Aug in Au - ge er stund
46
(f)
p
Gud Her - ren Ze - ba - ot.
dir, Her - re Ze - ba - oth.
(mf)
p
cresc. molto
(V)
ff ten.
dim. e rit.
(//)
a tempo
pp
Gud Her - ren Ze - ba - ot, Gud Her - ren Ze - ba - ot. 3. Og
dir, Her - re Ze - ba - oth, dir, Her - re Ze - ba - oth. 3. Und

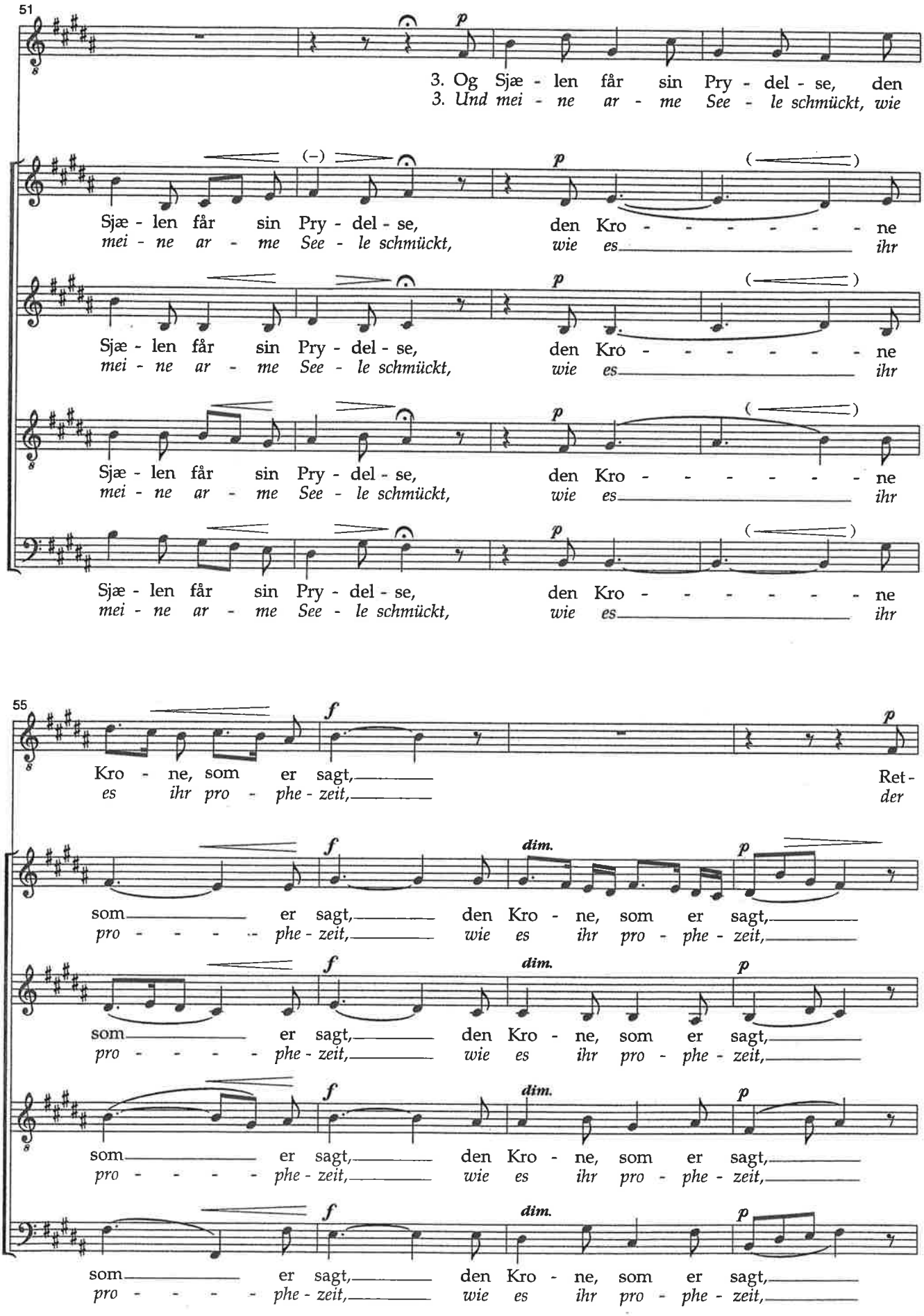
51
3. Og Sjæ - len får sin Pry - del - se, den
3. Und mei - ne ar - me See - le schmückt, wie
Sjæ - len får sin Pry - del - se, den Kro - - - - - - - ne
mei - ne ar - me See - le schmückt, wie es ihr
Sjæ - len får sin Pry - del - se, den Kro - - - - - - - ne
mei - ne ar - me See - le schmückt, wie es ihr
Sjæ - len får sin Pry - del - se, den Kro - - - - - - - ne
mei - ne ar - me See - le schmückt, wie es ihr
Sjæ - len får sin Pry - del - se, den Kro - - - - - - - ne
mei - ne ar - me See - le schmückt, wie es ihr
55
Kro - ne, som er sagt, Ret -
es ihr pro - phe - zeit, der
som er sagt, den Kro - ne, som er sagt,
pro - - - - phe - zeit, wie es ihr pro - phe - zeit,
som er sagt, den Kro - ne, som er sagt,
pro - - - - phe - zeit, wie es ihr pro - phe - zeit,
som er sagt, den Kro - ne, som er sagt,
pro - - - - phe - zeit, wie es ihr pro - phe - zeit,
som er sagt, den Kro - ne, som er sagt,
pro - - - - phe - zeit, wie es ihr pro - phe - zeit,

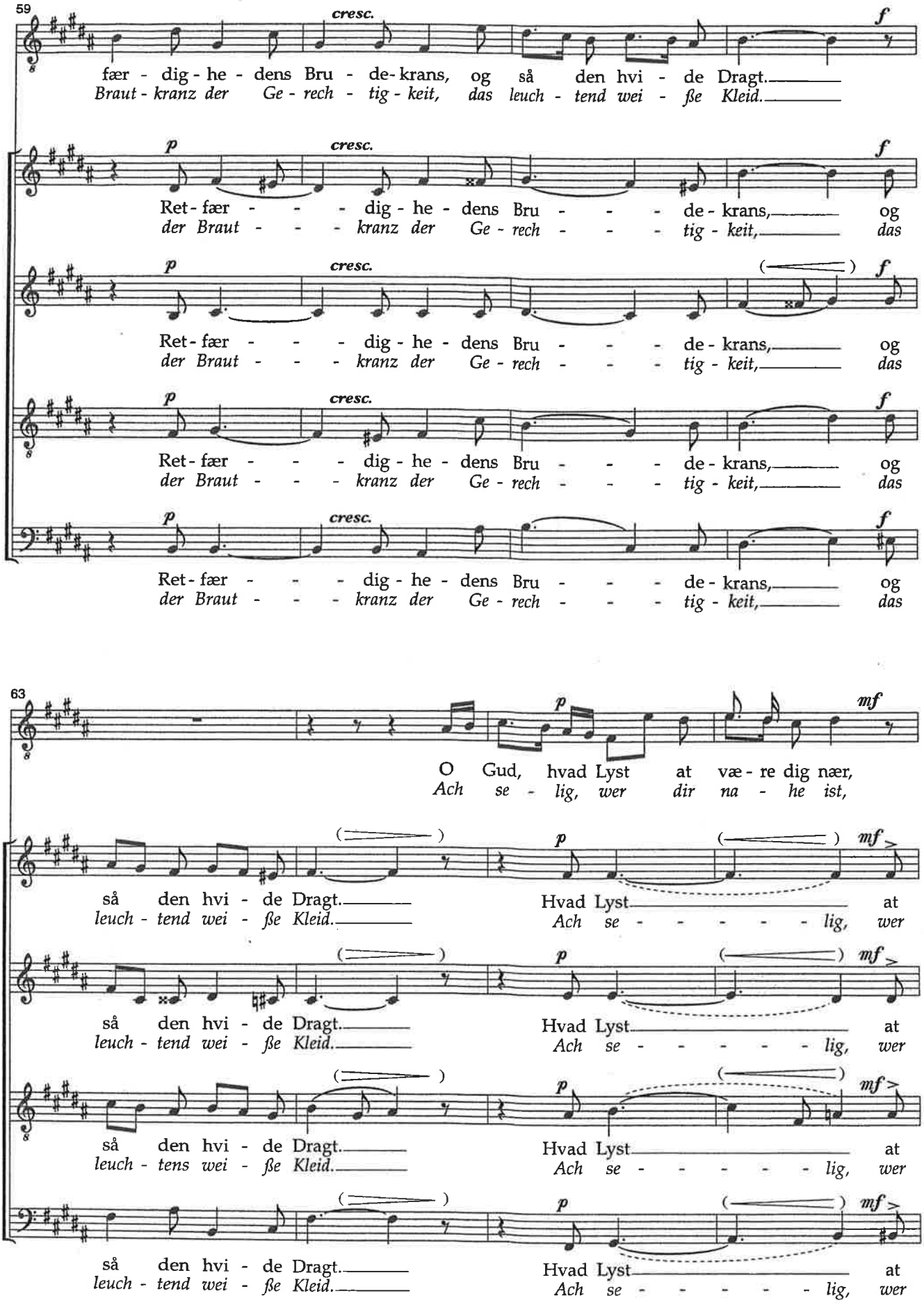
59
cresc.
f
fær - dig - he - dens Bru - de - krans, og så den hvi - de Dragt.
Braut - kranz der Ge - rech - tig - keit, das leuch - tend wei - ße Kleid.
p
Ret - fær - - - dig - he - dens Bru - - - de - krans, og
der Braut - - - kranz der Ge - rech - - - tig - keit, das
63
mf
O Gud, hvad Lyst at væ - re dig nær,
Ach se - lig, wer dir na - he ist,
så den hvi - de Dragt.
leuch - tend wei - ße Kleid.
Hvad Lyst at
Ach se - - - - - - lig, wer
leuch - tens wei - ße Kleid.

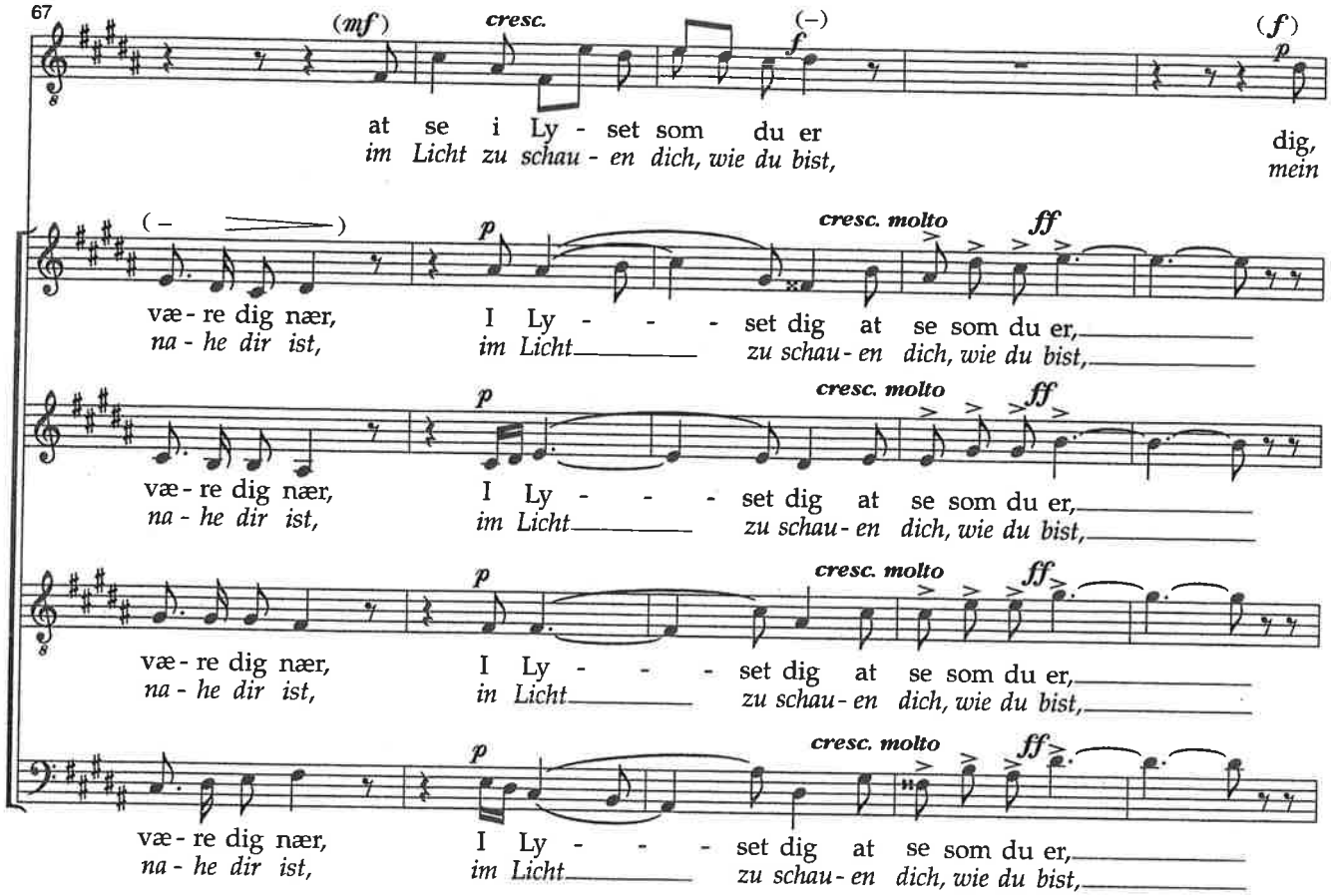
67
(mf)
cresc.
(–)
f
(f)
p
at se i Ly - set som du er
im Licht zu schau - en dich, wie du bist,
dig,
mein
(–)
p
cresc. molto
ff
være dig nær,
na - he dir ist,
I Ly - - - set dig at se som du er,
im Licht
zu schau - en dich, wie du bist,
in Licht

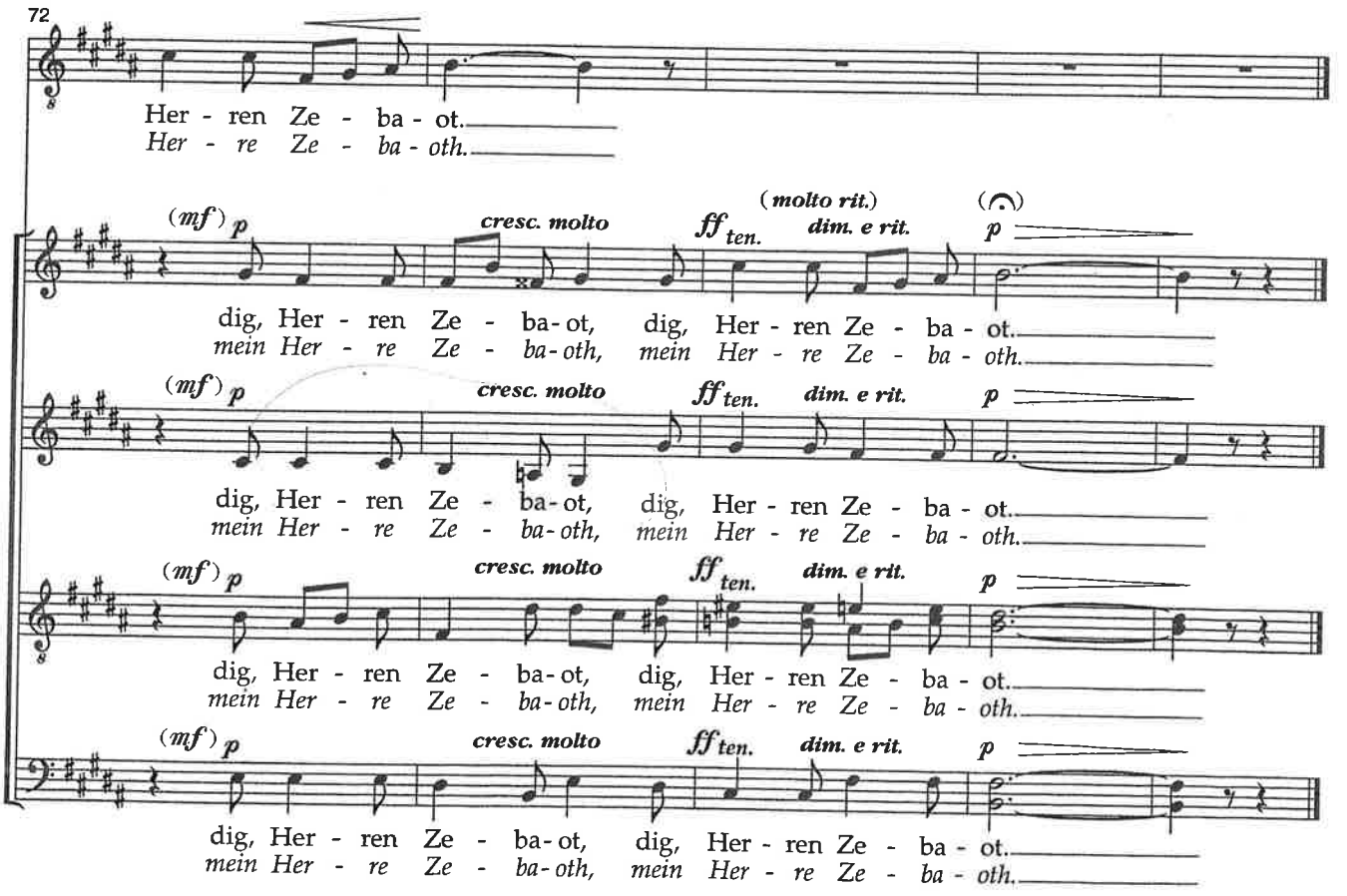
72
Her - ren Ze - ba - ot.
Her - re Ze - ba - oth.
(mf)
p
cresc. molto
ff ten.
(molto rit.)
dim. e rit.
(𝄐)
dig, Her - ren Ze - ba - ot,
mein Her - re Ze - ba - oth,