Petra forspill

HVO SOM VIL BYGGE I DEN HØYESTES HJEM

T. A. Arrebo
T. P. Bjørkhaug

fm Eb/F fm Eb/F fm

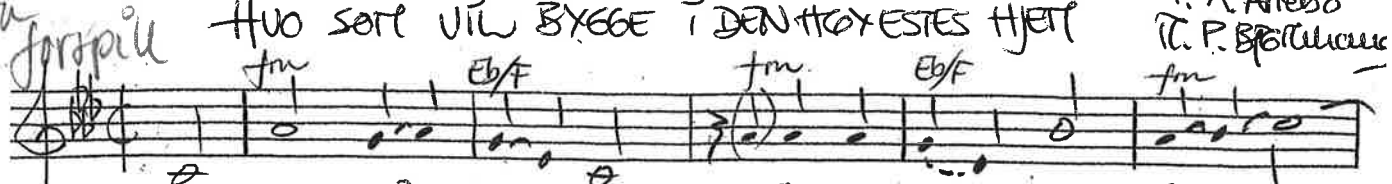

Damer: 1. Hvo som vil byg - ge i den høyes - tes hjem —
Herrer: 2. Thi han skal ri - ve din fot av sna - ren ut —

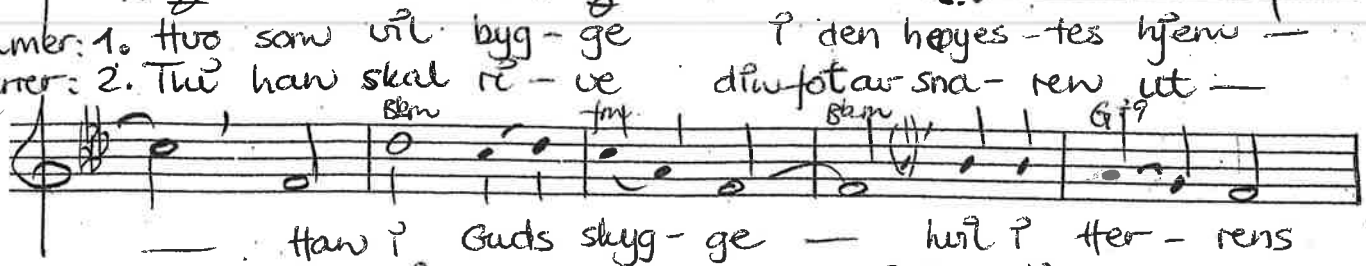

Cello +

Bbm fm Bbm G+9

— Han i Guds skyg - ge — hvil i Her - rens
— Og gjer - ne bli - ve — i pest din le - ge

C fm Bbm Eb Ab

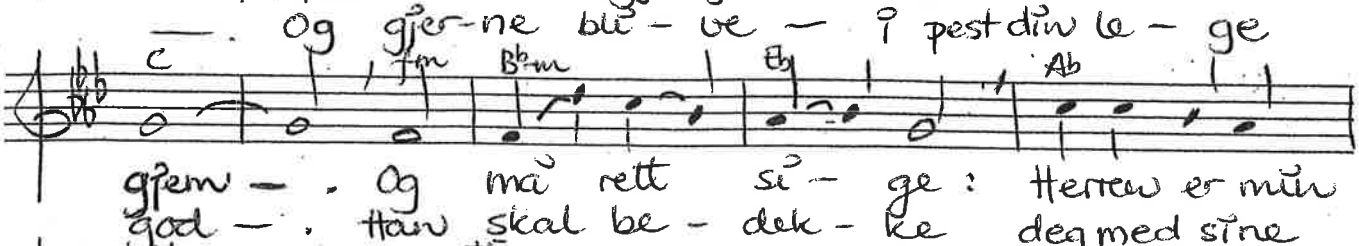

gjem — . Og må rett si - ge : Herren er min
god — . Han skal be - dek - ke deg med sine

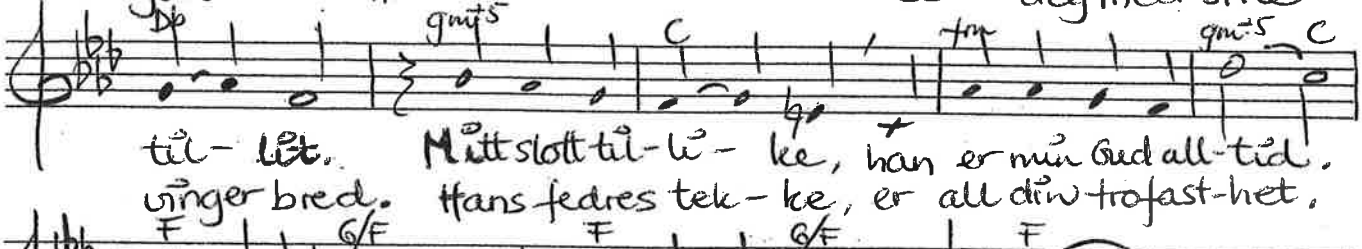

Db gm+5 C fm gm+5 C

til - lit. Mitt slott til - li - ke, han er min Gud all - tid.
vinger bred. Hans fedres tek - ke, er all din trofast - het.

F G/F F G/F F

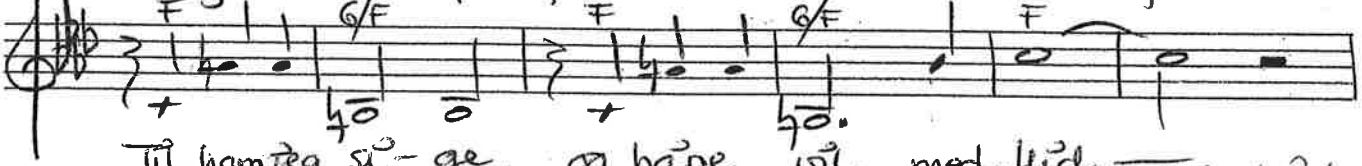

Til ham jeg si - ge, og håpe vil med flid —. +2t.
Hans nådes kjek - ke, din skjold og hjelm til med —.

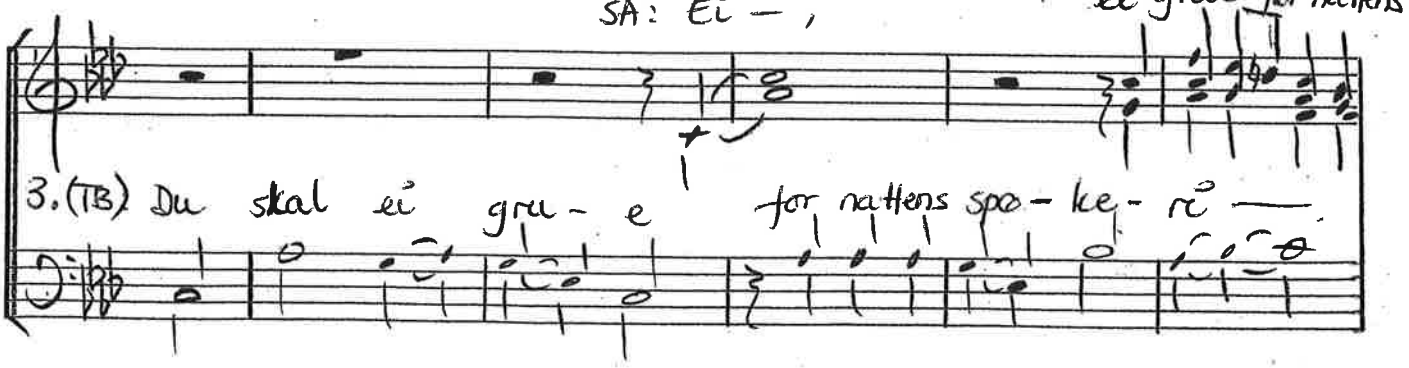

SA: Ei —, ei grue for nattens

S A

+Cello

3. (TB) Du skal ei gru - e for nattens spø - ke - ri —.

T B

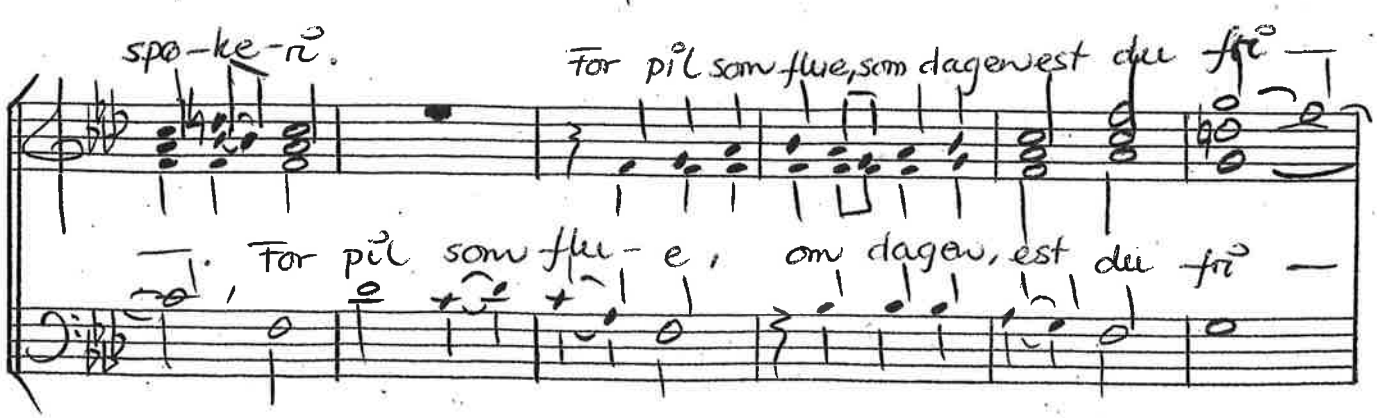

spø - ke - ri. For pil som flue, som dagen est du fri —

—. For pil som flu - e, om dagen, est du fri —

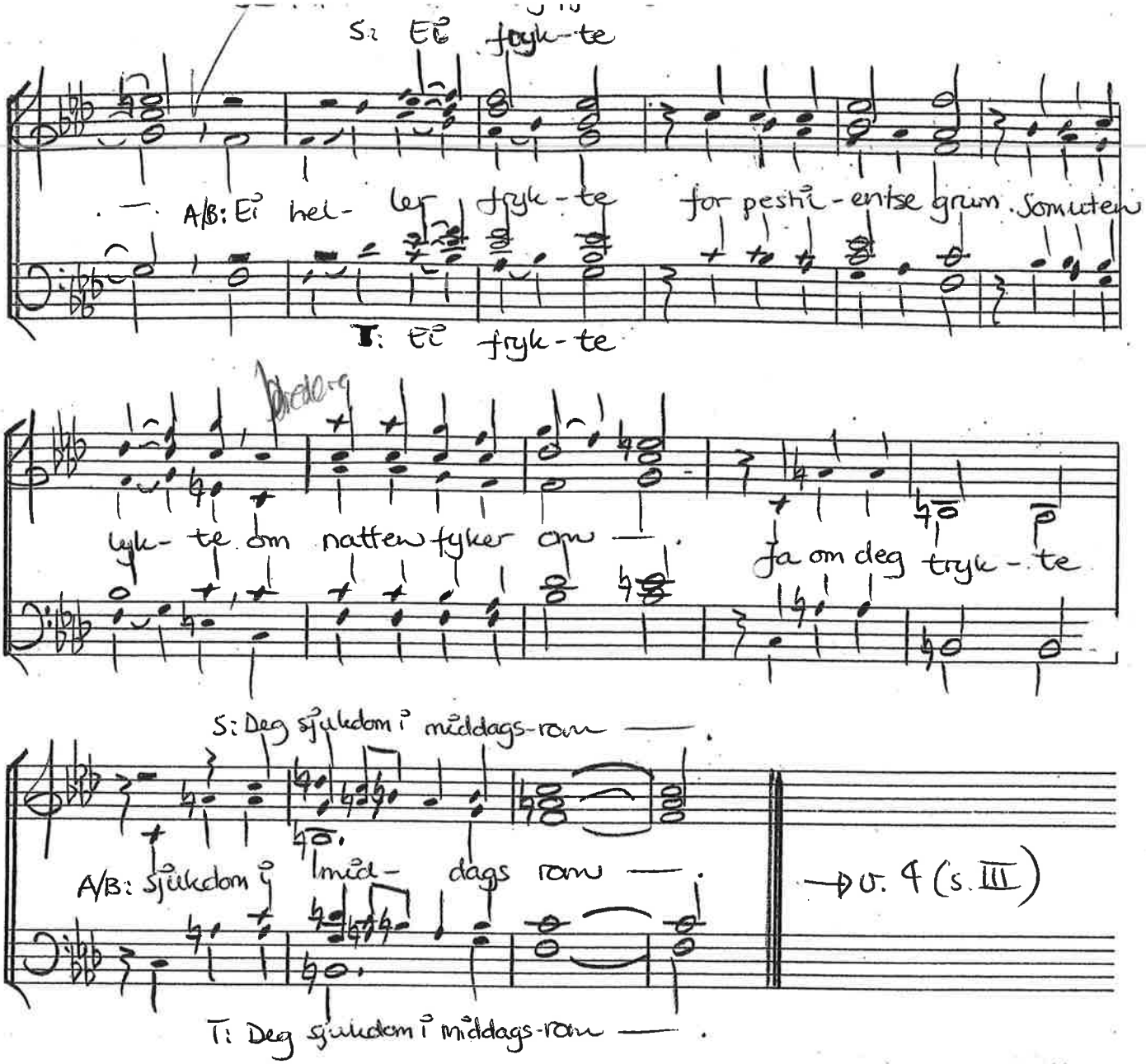
S: Ei fryk-te
A/B: Ei hel- ler fryk-te for pesti-entse grum. Somuten
T: ei fryk-te
lyk- te om natten fyker om —
ja om deg tryk-te
S: Deg sjukdom i middags-rom —
A/B: sjukdom i mid- dags rom —
→ v. 4 (s. III)
T: Deg sjukdom i middags-rom —

s. III, Hvo som vil bygge ...

