Horoskop

T: Alf Prøysen
M: Chr. Hartmann
Arr.: Odd J. Overøye

Må svinge!

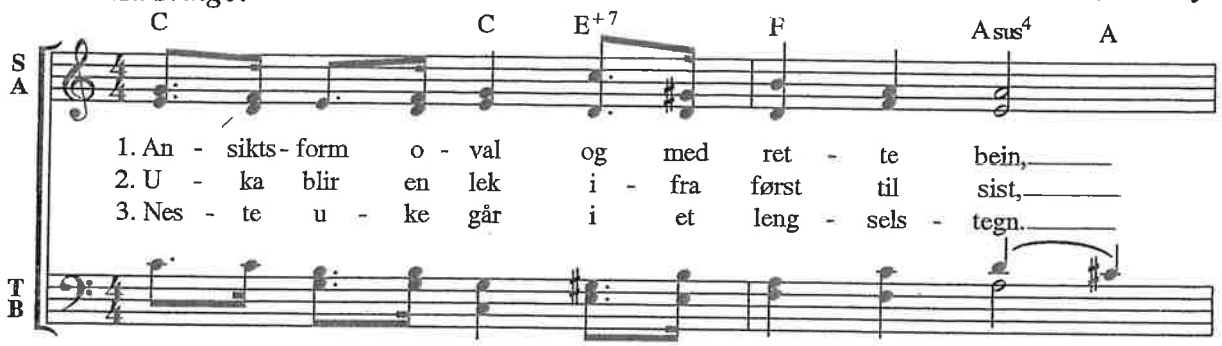

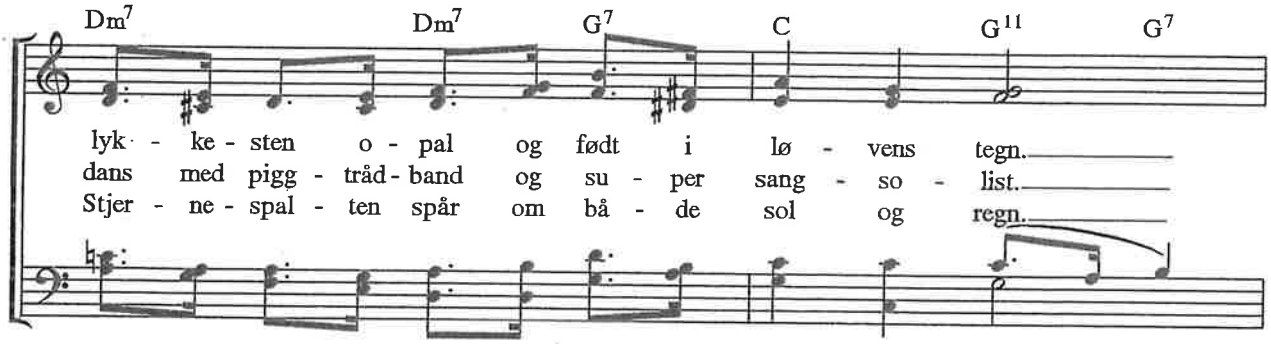

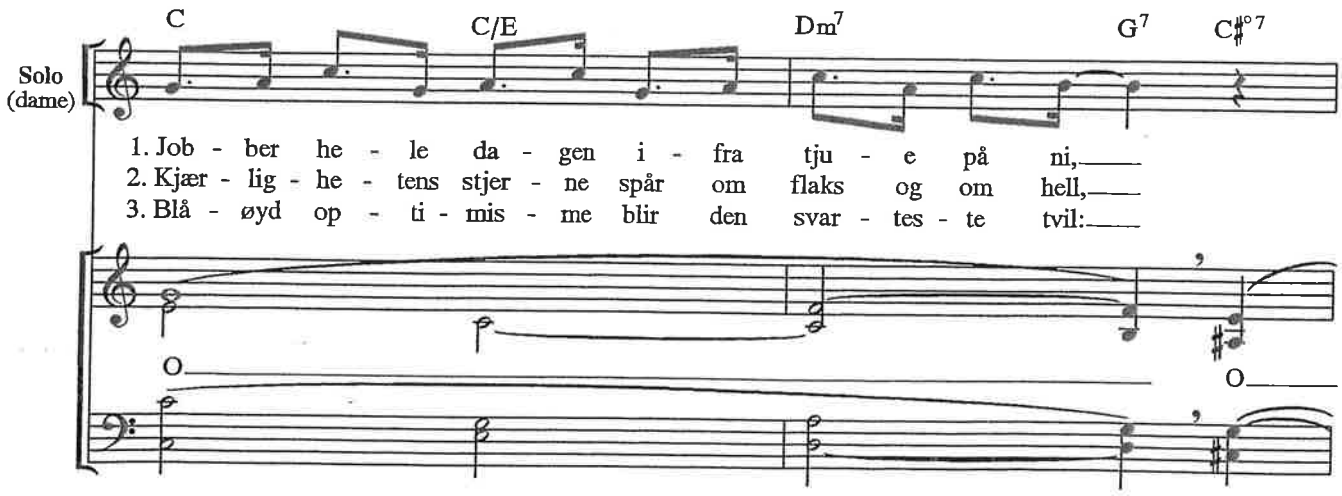

Copyright © Norsk Musikforlag A/S, Oslo.
Arr. © 1996 by Norsk Musikforlag A/S, Oslo.

N.M.O. 11031

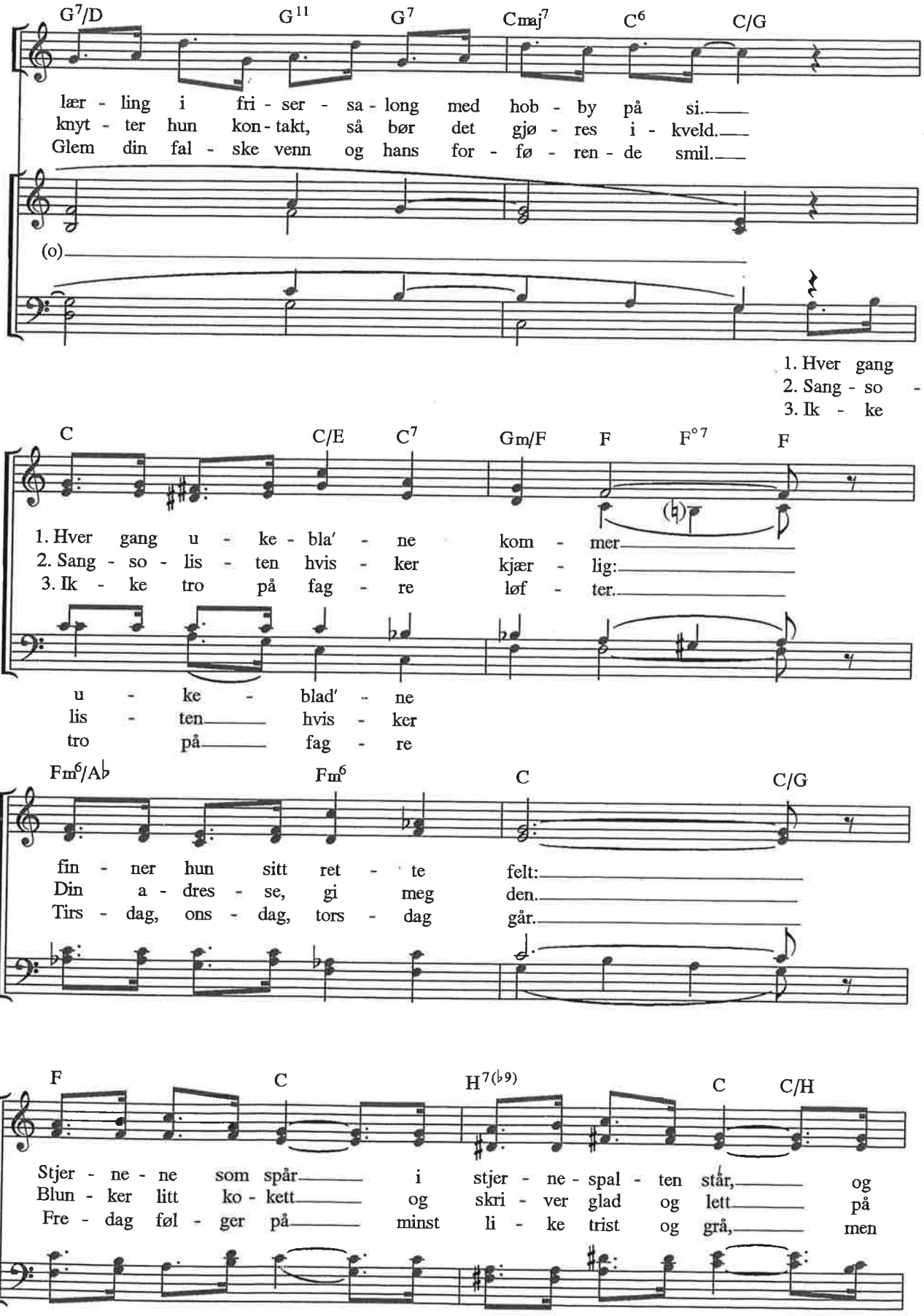
G7/D G11 G7 Cmaj7 C6 C/G
lær - ling i fri - ser - sa - long med hob - by på si.
knyt - ter hun kon - takt, så bør det gjø - res i - kveld.
Glem din fal - ske venn og hans for - fø - ren - de smil.
(o)
1. Hver gang
2. Sang - so -
3. Ik - ke
C C/E C7 Gm/F F F°7 F
1. Hver gang u - ke - bla' - ne kom - mer
2. Sang - so - lis - ten hvis - ker kjær - lig:
3. Ik - ke tro på fag - re løf - ter.
u - ke - blad' - ne
lis - ten hvis - ker
tro på fag - re
Fm6/Ab Fm6 C C/G
fin - ner hun sitt ret - te felt:
Din a - dres - se, gi meg den.
Tirs - dag, ons - dag, tors - dag går.
F C H7(b9) C C/H
Stjer - ne - ne som spår i stjer - ne - spal - ten står, og
Blun - ker litt ko - kett og skri - ver glad og lett på
Fre - dag føl - ger på minst li - ke trist og grå, men

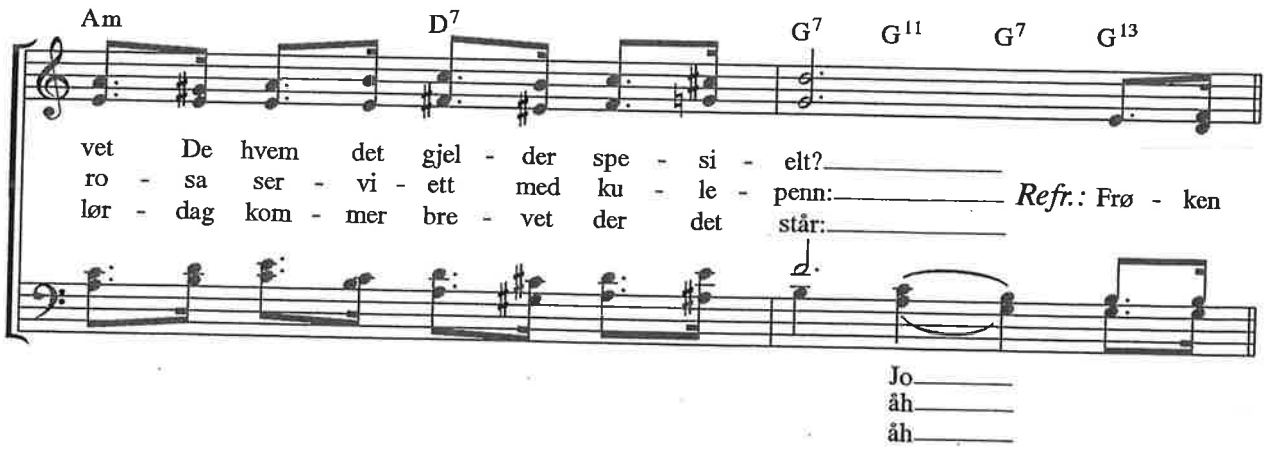
Am D7 G7 G11 G7 G13
vet De hvem det gjel - der spe - si - elt?
ro - sa ser - vi - ett med ku - le - penn:
lør - dag kom - mer bre - vet der det står:
Refr.: Frø - ken
Jo
åh
åh

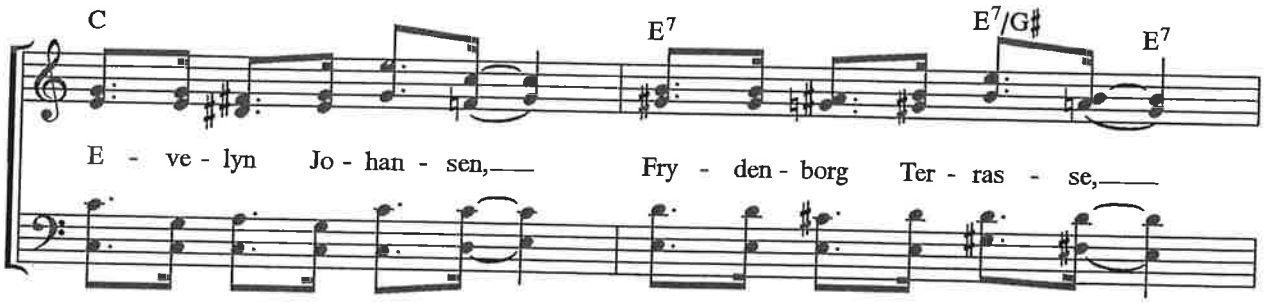
C E7 E7/G♯ E7
E - ve - lyn Jo - han - sen,
Fry - den - borg Ter - ras - se,

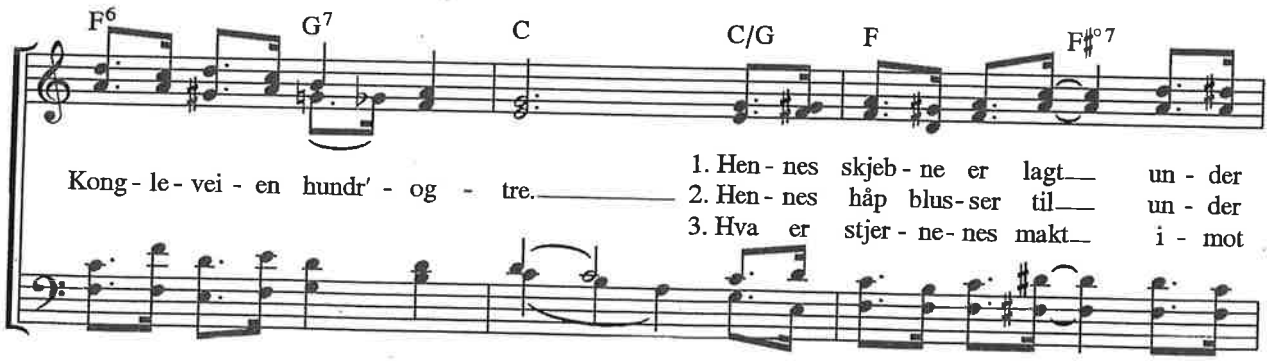
F6 G7 C C/G F F♯°7
Kong - le - vei - en hundr' - og - tre.
1. Hen - nes skjeb - ne er lagt un - der
2. Hen - nes håp blus - ser til un - der
3. Hva er stjer - ne - nes makt i - mot

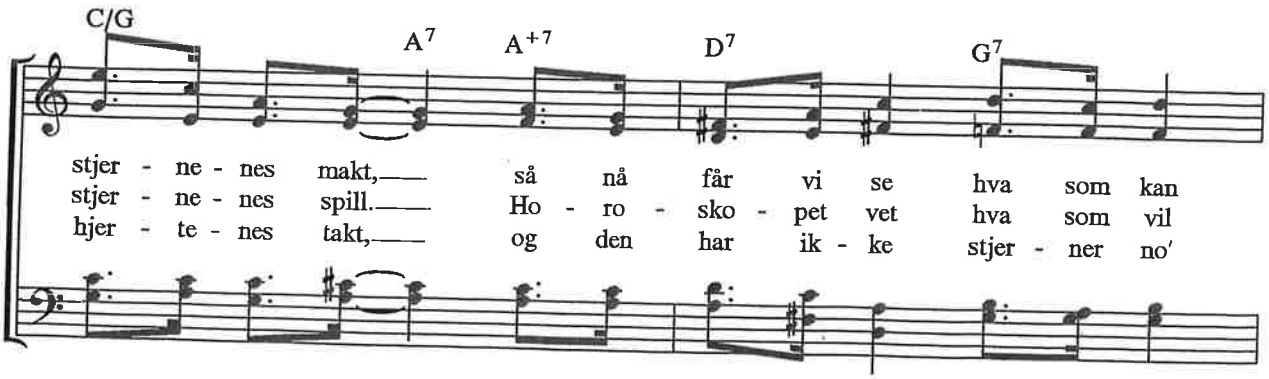
C/G A7 A+7 D7 G7
stjer - ne - nes makt, så nå får vi se hva som kan
stjer - ne - nes spill. Ho - ro - sko - pet vet hva som vil
hjer - te - nes takt, og den har ik - ke stjer - ner no'

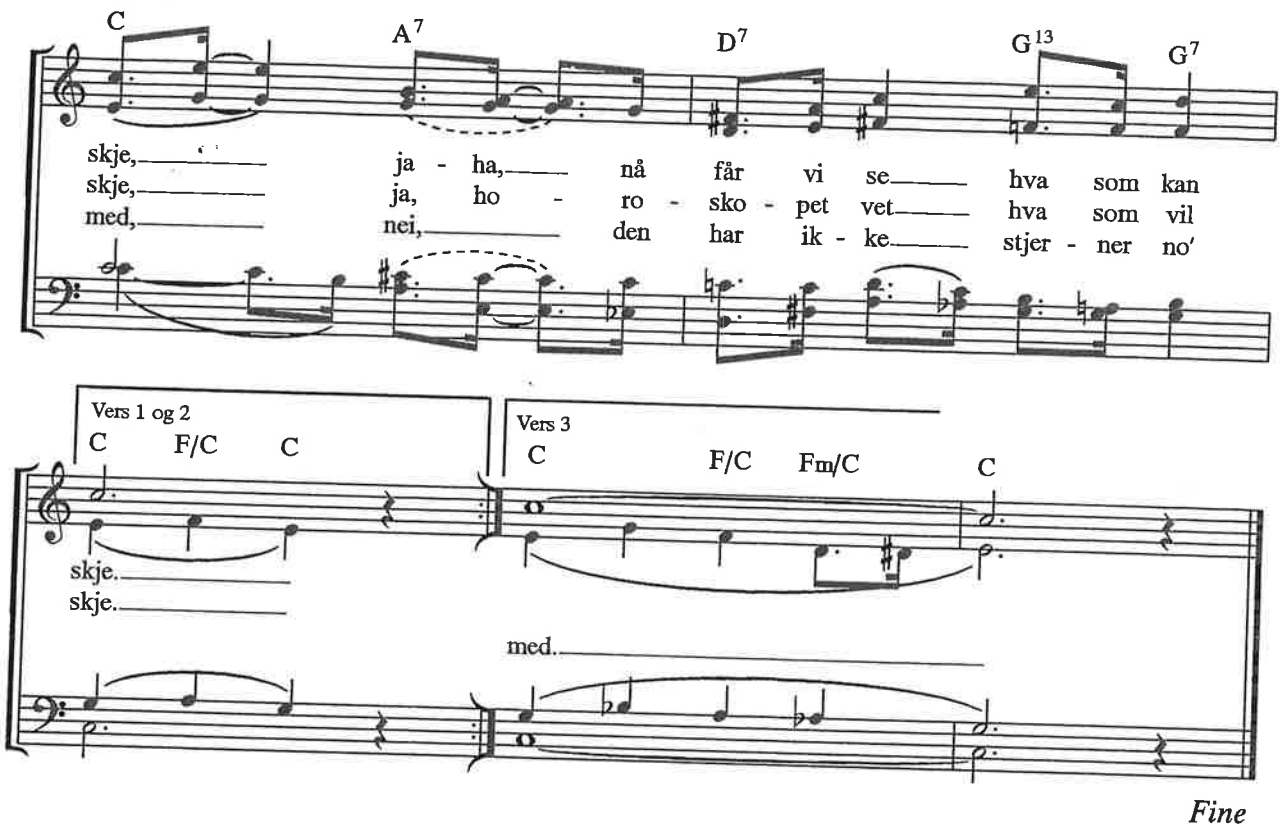

Fine

Arrangementet kan synges a cappella.

Dersom det framføres med "komp", kan solisten også synge de fire første takter på hvert vers. Koret kommer da inn i takt fem.