11. Hjerte, løft din gledes vinger

(Paul Gerhardt/C. Brandt)

Arne Dagsvik

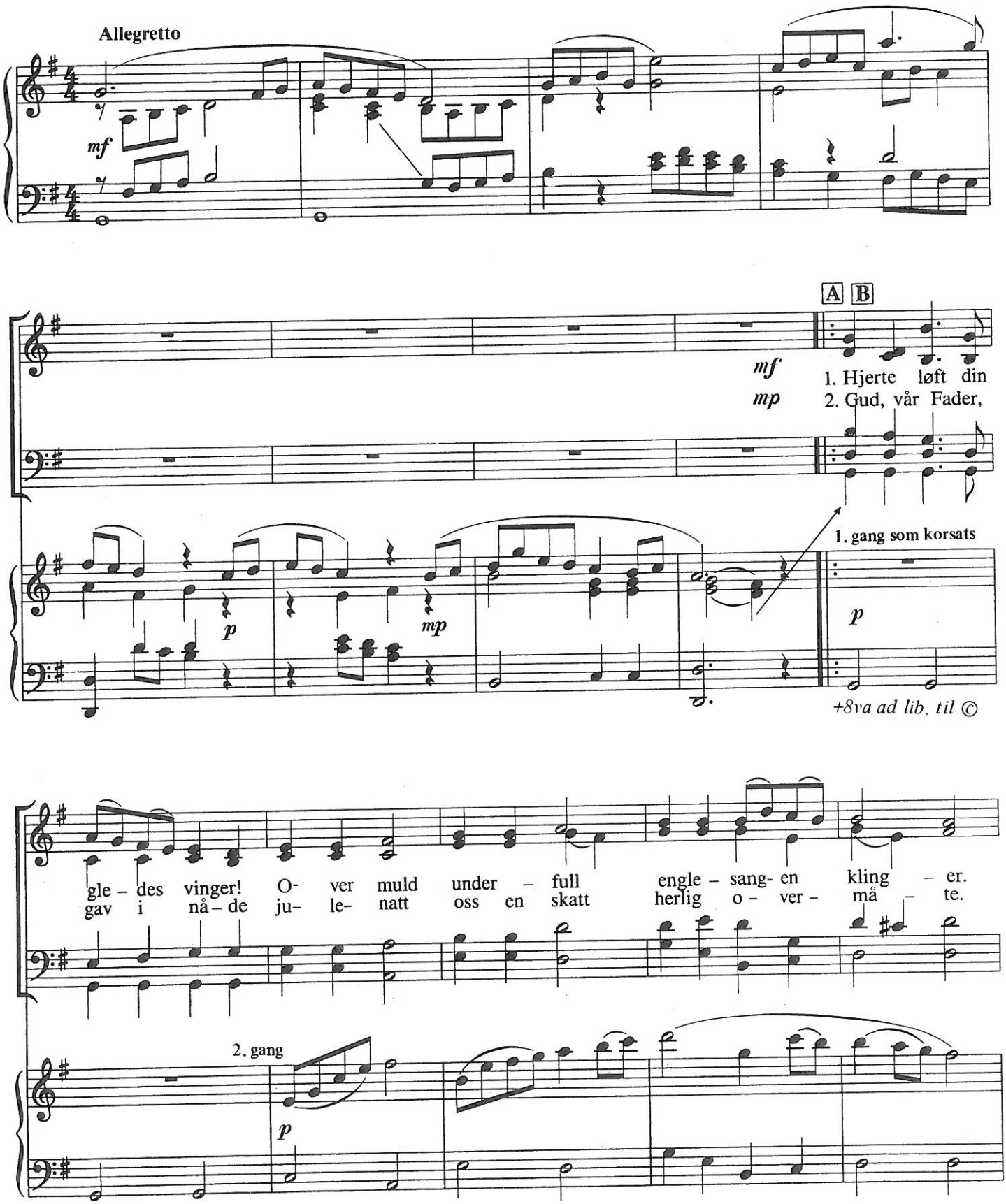

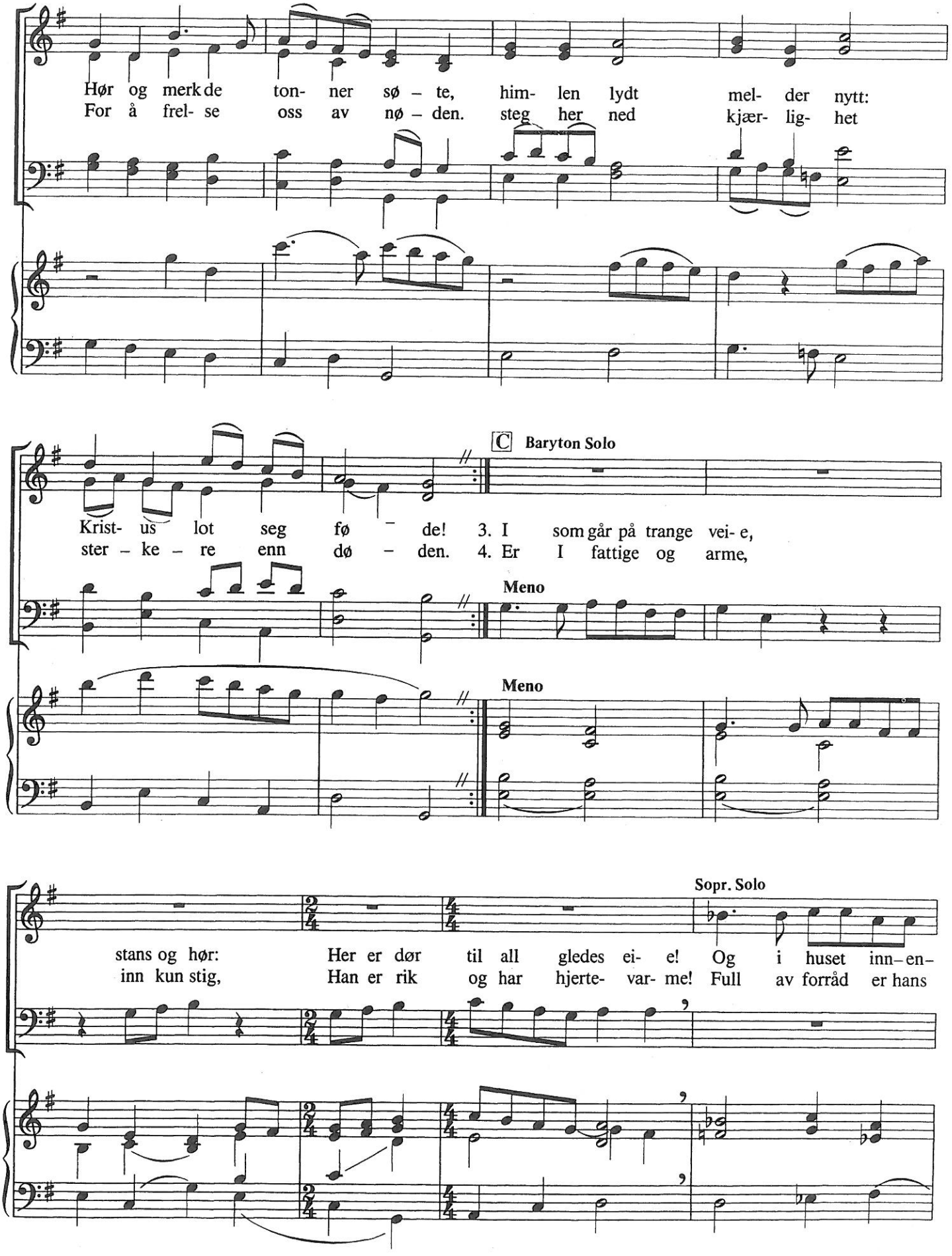
Hør og merk de ton- ner sø – te, him- len lydt mel- der nytt:
For å frel- se oss av nø – den. steg her ned kjær- lig- het
C Baryton Solo
Krist- us lot seg fø – de! 3. I som går på trange vei- e,
ster – ke – re enn dø – den. 4. Er I fattige og arme,
Meno
Meno
Sopr. Solo
stans og hør: Her er dør til all gledes ei- e! Og i huset inn–en–
inn kun stig, Han er rik og har hjerte- var- me! Full av forråd er hans

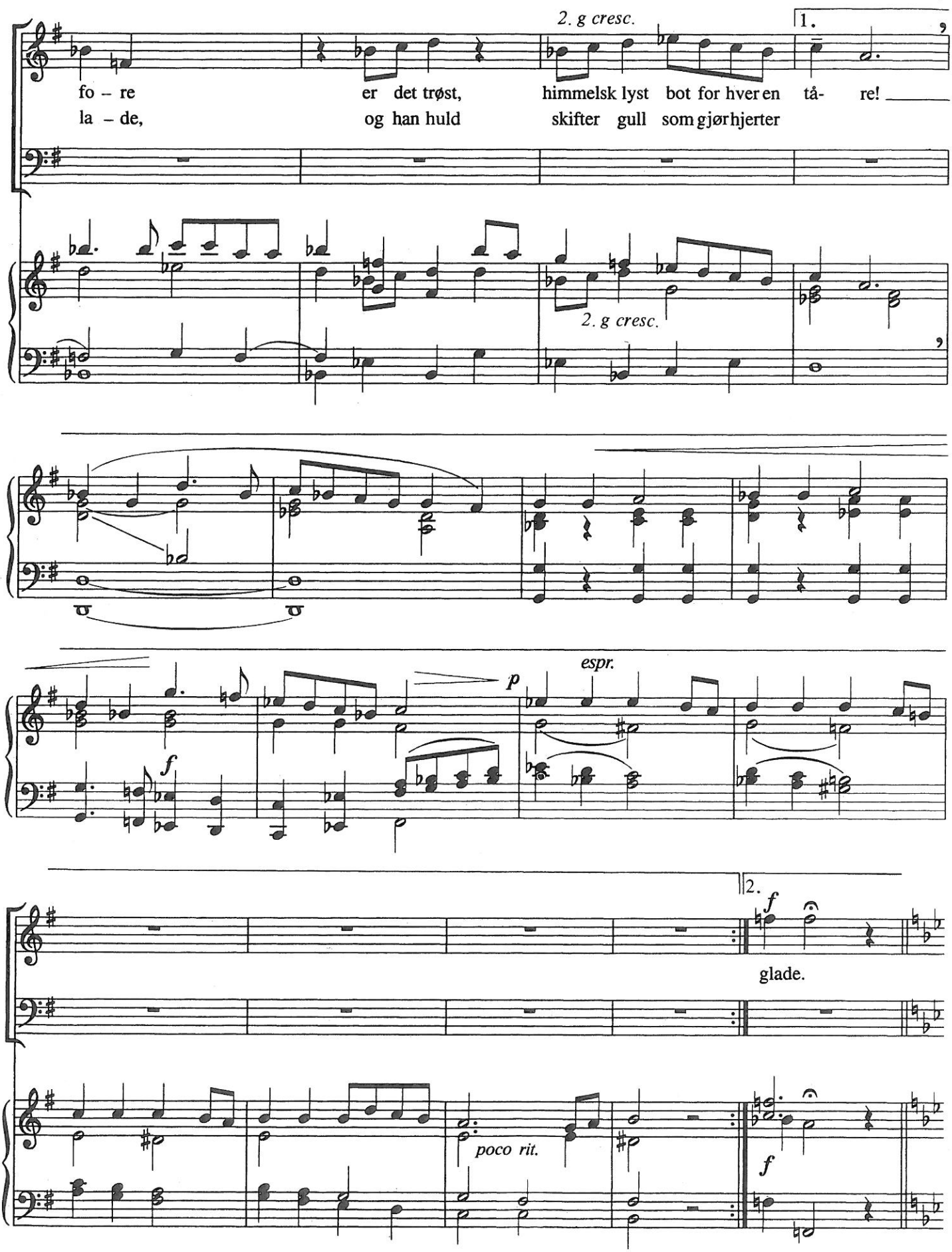
2. g cresc.
1.
fo – re er det trøst, himmelsk lyst bot for hver en tå- re!
la – de, og han huld skifter gull som gjør hjerter
2. g cresc.
espr.
p
f
2.
f
glade.
poco rit.
f

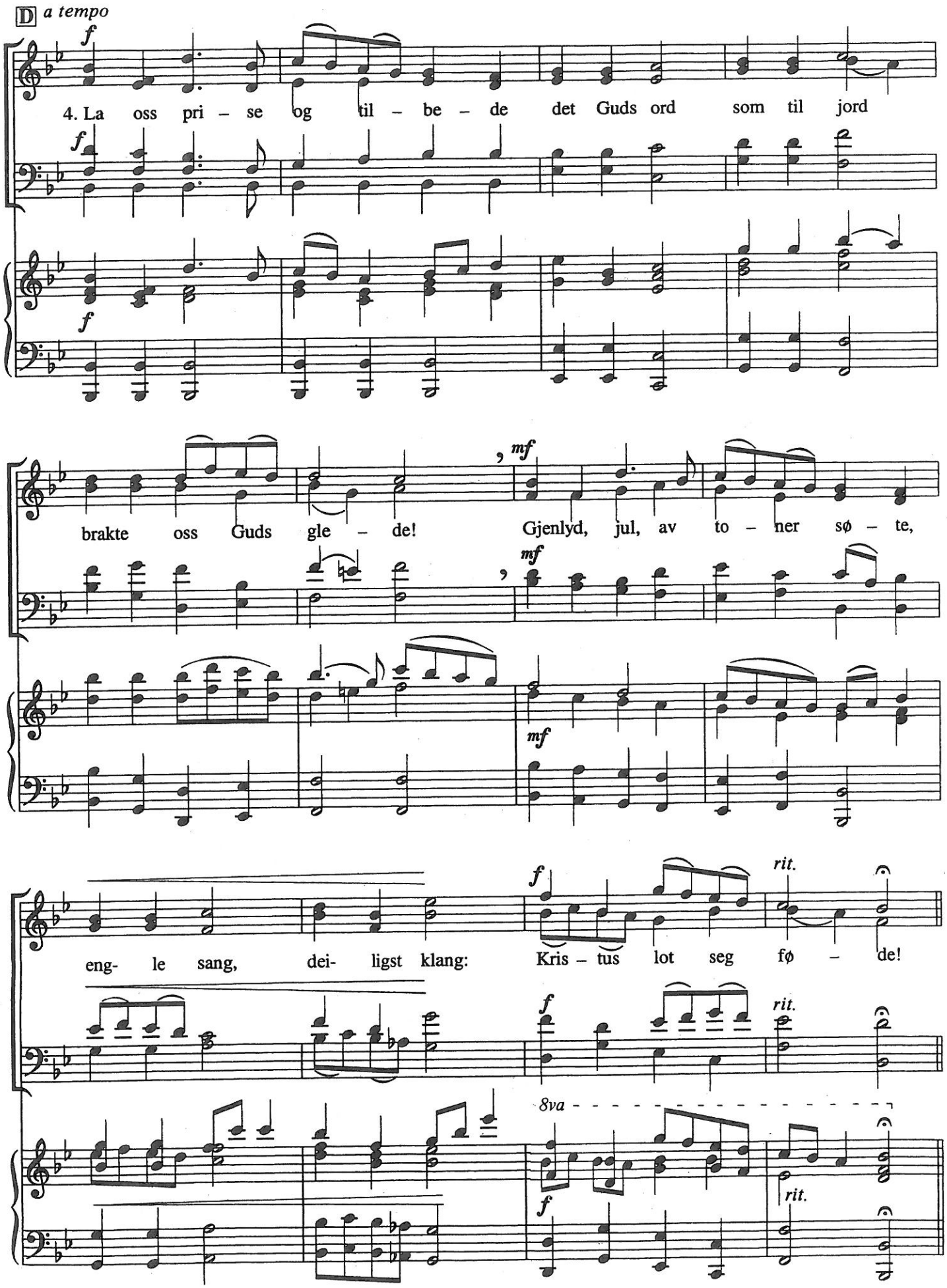
D a tempo
f
4. La oss pri – se og til – be – de det Guds ord som til jord
brakte oss Guds gle – de!
mf
Gjenlyd, jul, av to – ner sø – te,
eng- le sang, dei- ligst klang:
Kris – tus lot seg fø – de!
rit.
8va

13. I denne søte juletid

H.A. Brorson

(Melodien er en folketone fra Salten)

Arne Dagsvik

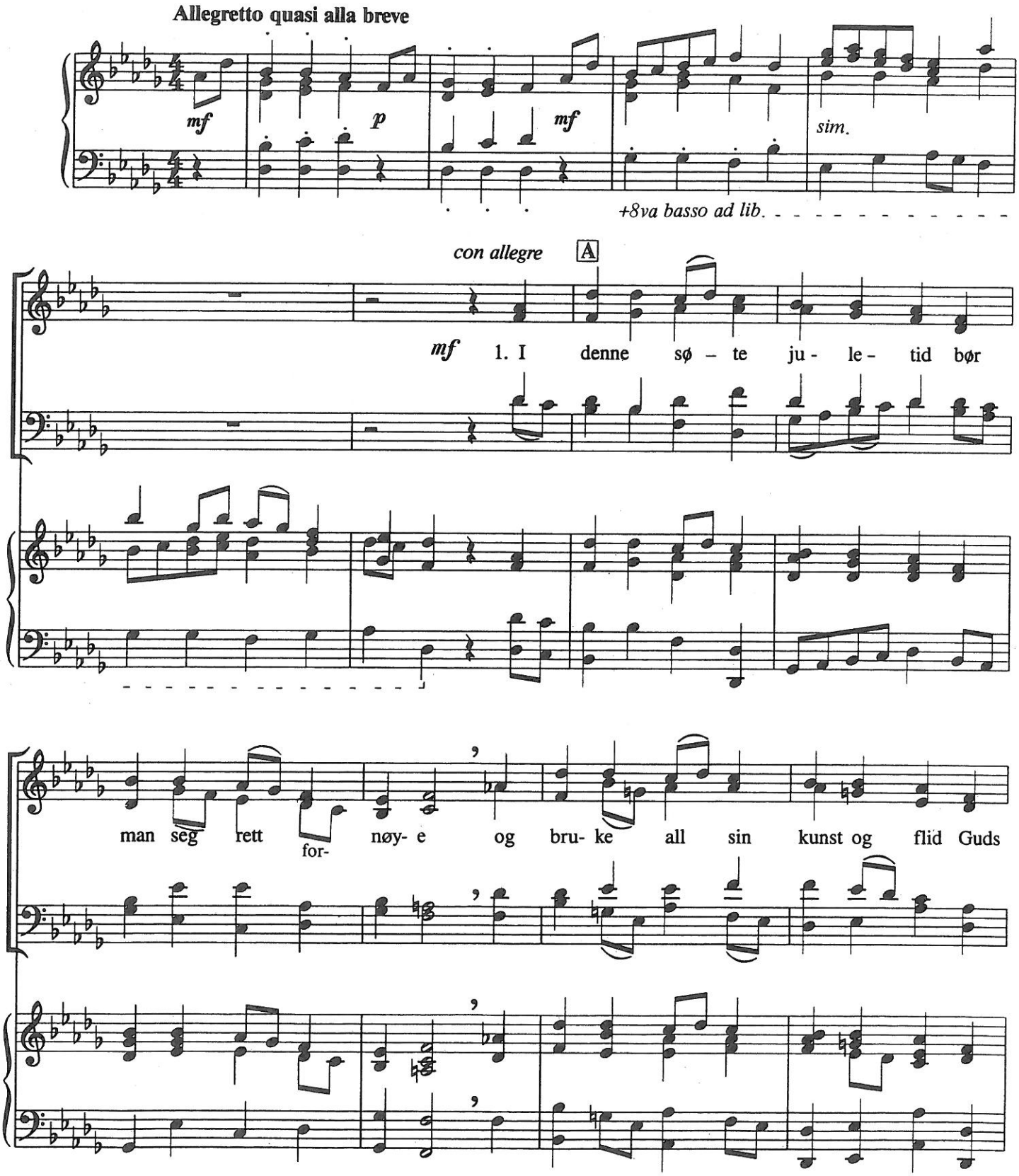

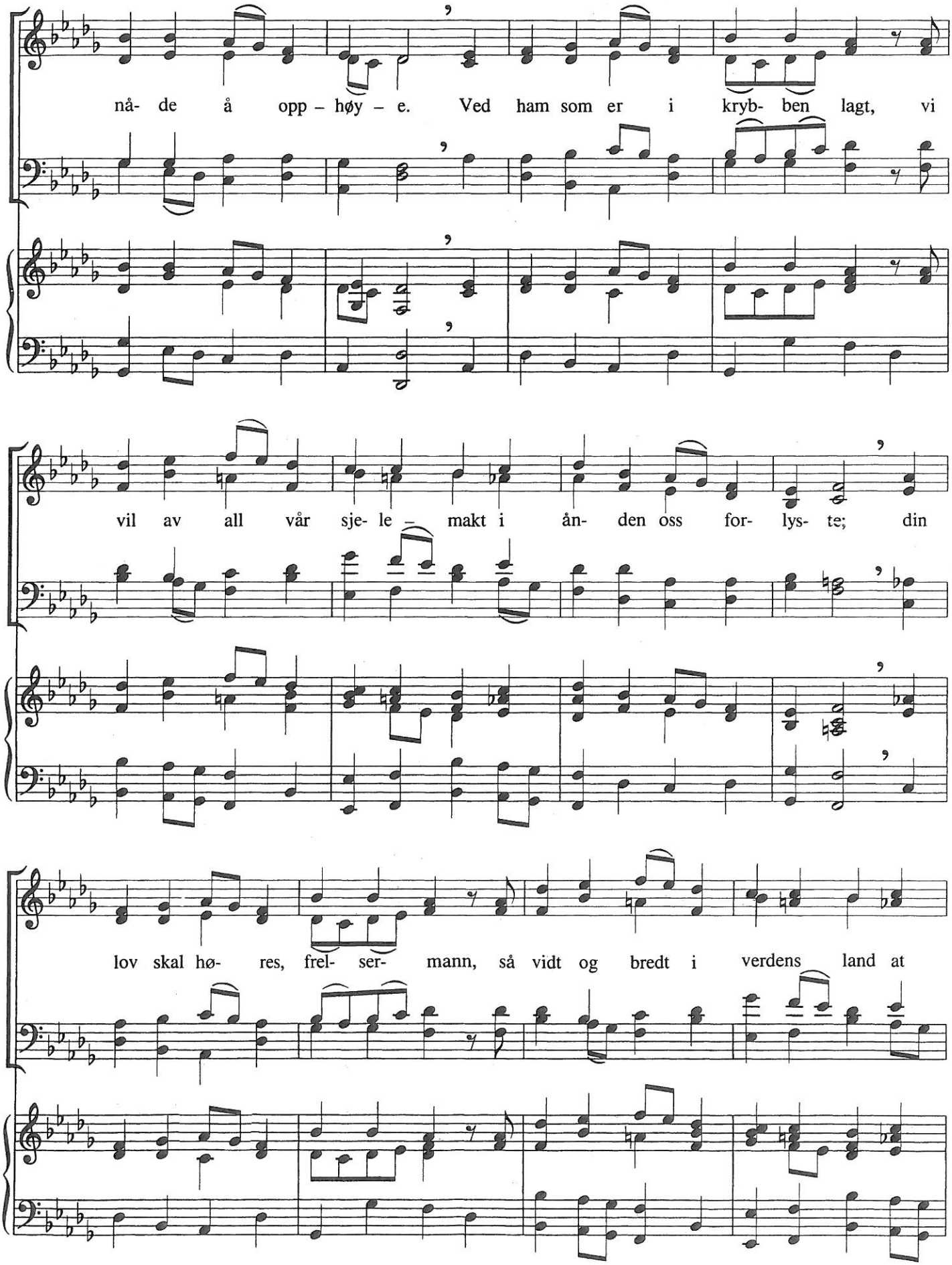
nå- de å opp – høy – e. Ved ham som er i kryb- ben lagt, vi
vil av all vår sje- le – makt i ån- den oss for- lys- te; din
lov skal hø- res, frel- ser- mann, så vidt og bredt i verdens land at

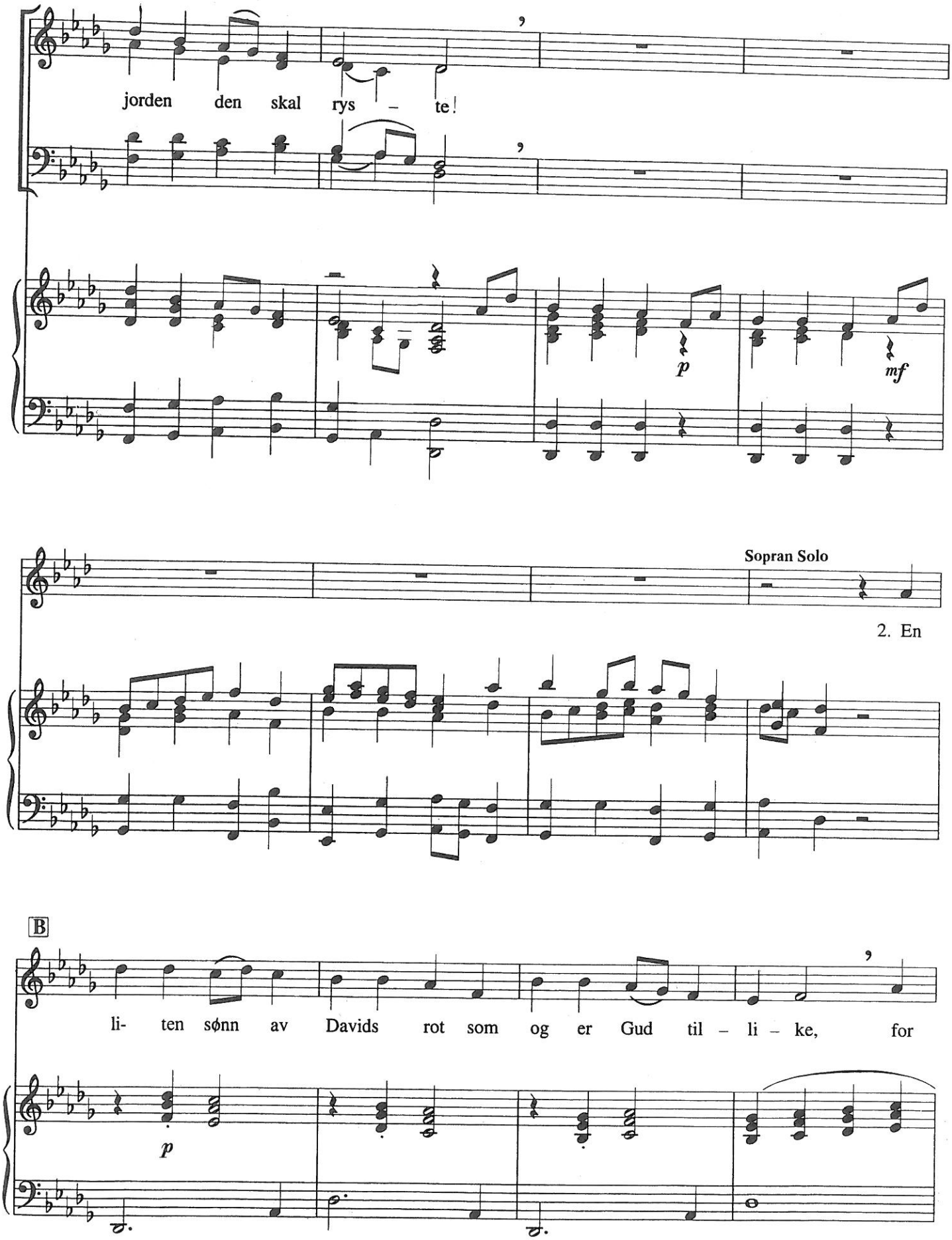
jorden den skal rys – te!
p
mf
Sopran Solo
2. En
B
li- ten sønn av Davids rot som og er Gud til – li – ke, for
p

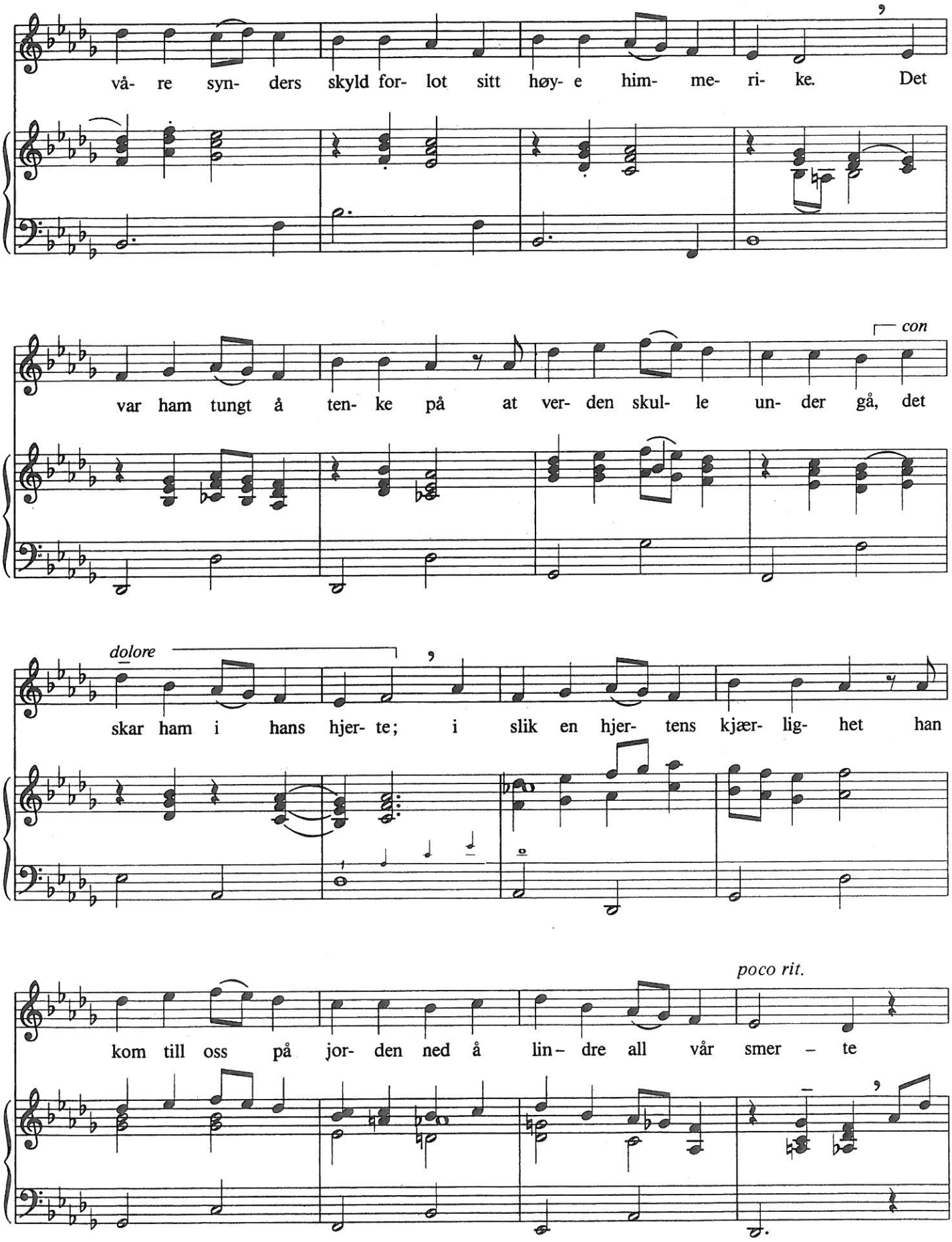
vå- re syn- ders skyld for- lot sitt høy- e him- me- ri- ke. Det
con
var ham tungt å ten- ke på at ver- den skul- le un- der gå, det
dolore
skar ham i hans hjer- te; i slik en hjer- tens kjær- lig- het han
poco rit.
kom till oss på jor- den ned å lin- dre all vår smer – te

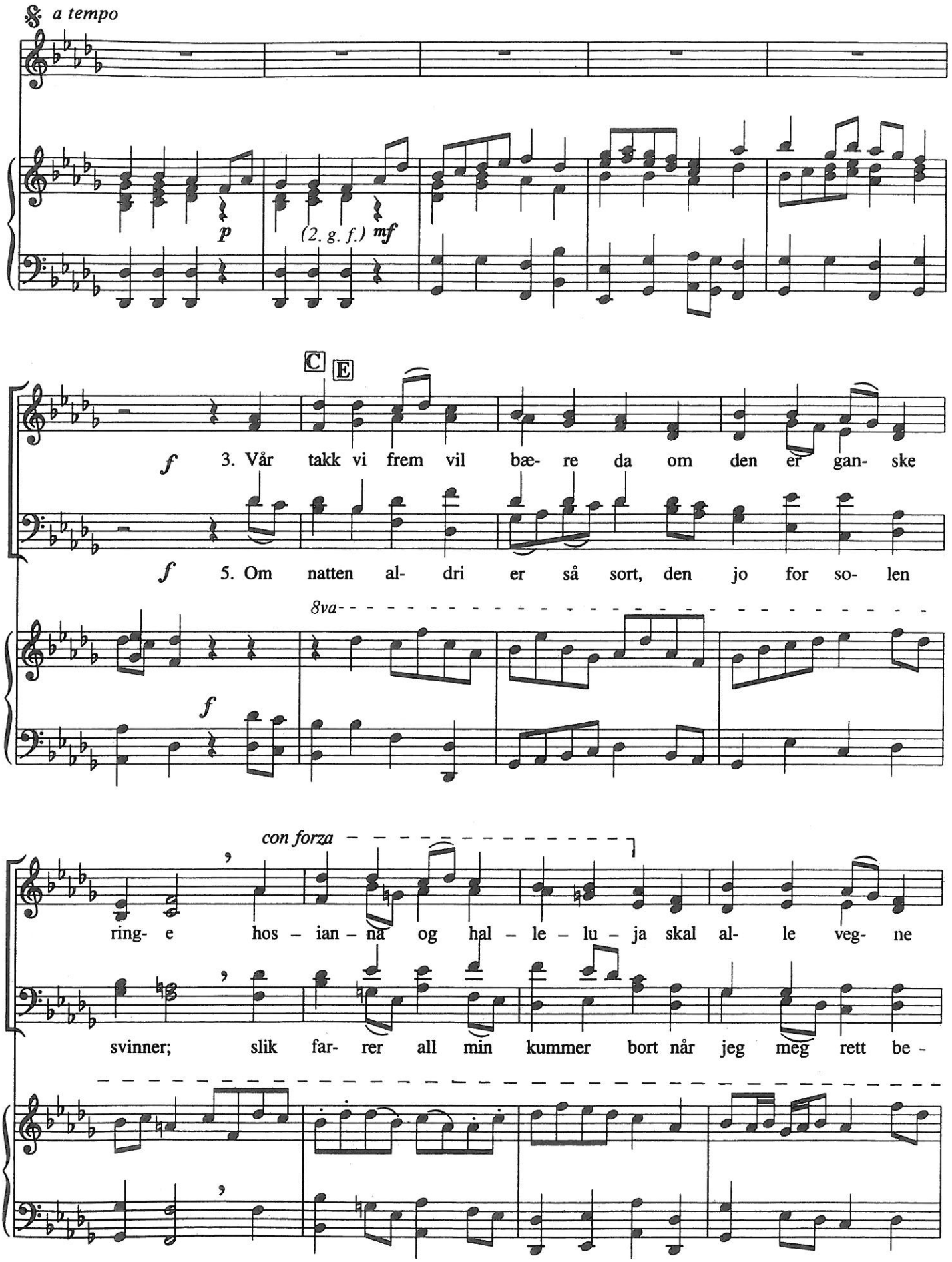
a tempo
p
(2. g. f.) mf
C
E
f
3. Vår takk vi frem vil bæ- re da om den er gan- ske
f
5. Om natten al- dri er så sort, den jo for so- len
8va
f
con forza
ring- e hos – ian – na og hal – le – lu – ja skal al- le veg- ne
svinner; slik far- rer all min kummer bort når jeg meg rett be -

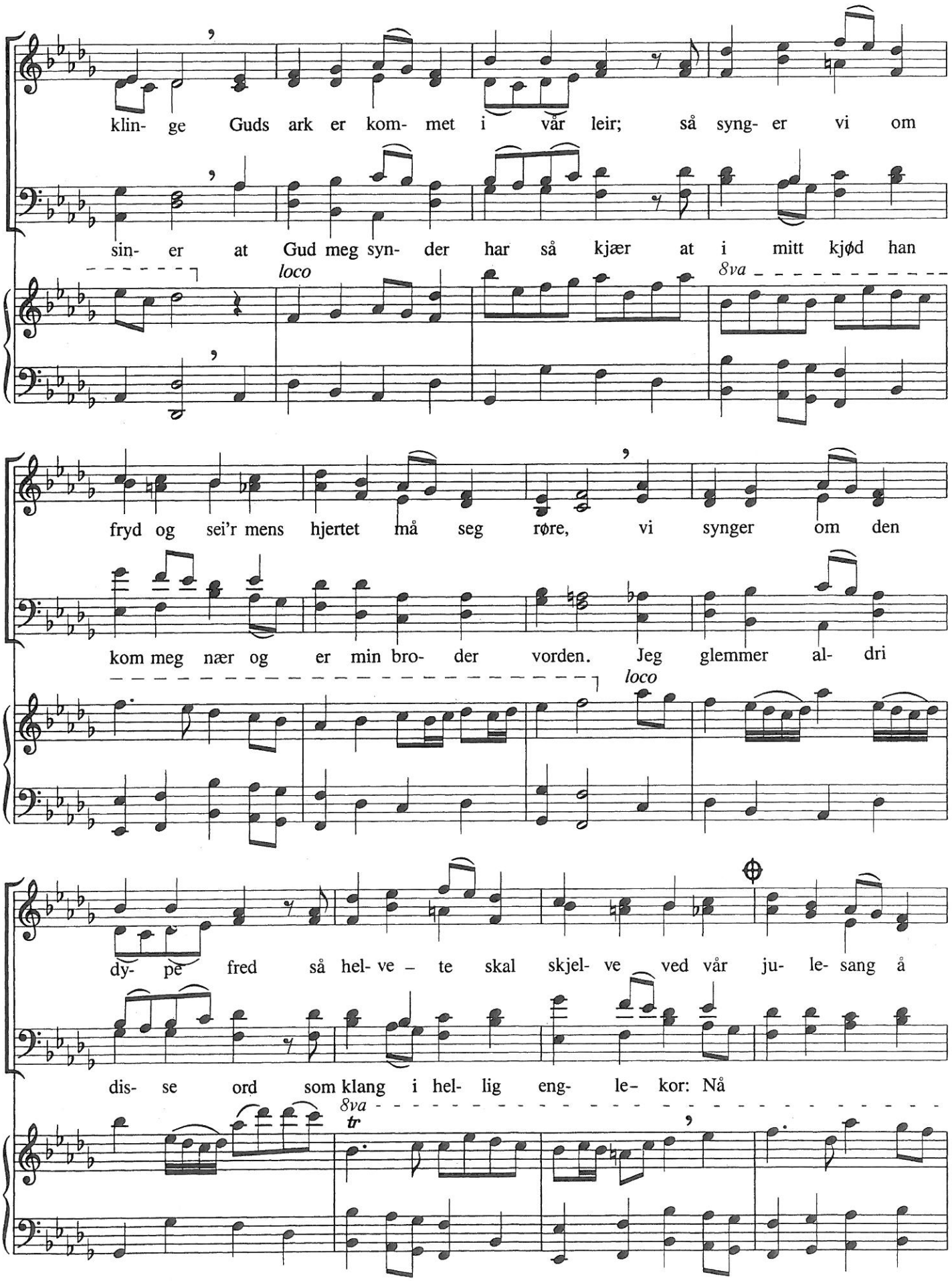
klin- ge Guds ark er kom- met i vår leir; så syng- er vi om
sin- er at Gud meg syn- der har så kjær at i mitt kjød han
loco
8va
fryd og sei'r mens hjertet må seg røre, vi synger om den
kom meg nær og er min bro- der vorden. Jeg glemmer al- dri
loco
dy- pe fred så hel- ve – te skal skjel- ve ved vår ju- le- sang å
dis- se ord som klang i hel- lig eng- le- kor: Nå
8va
tr

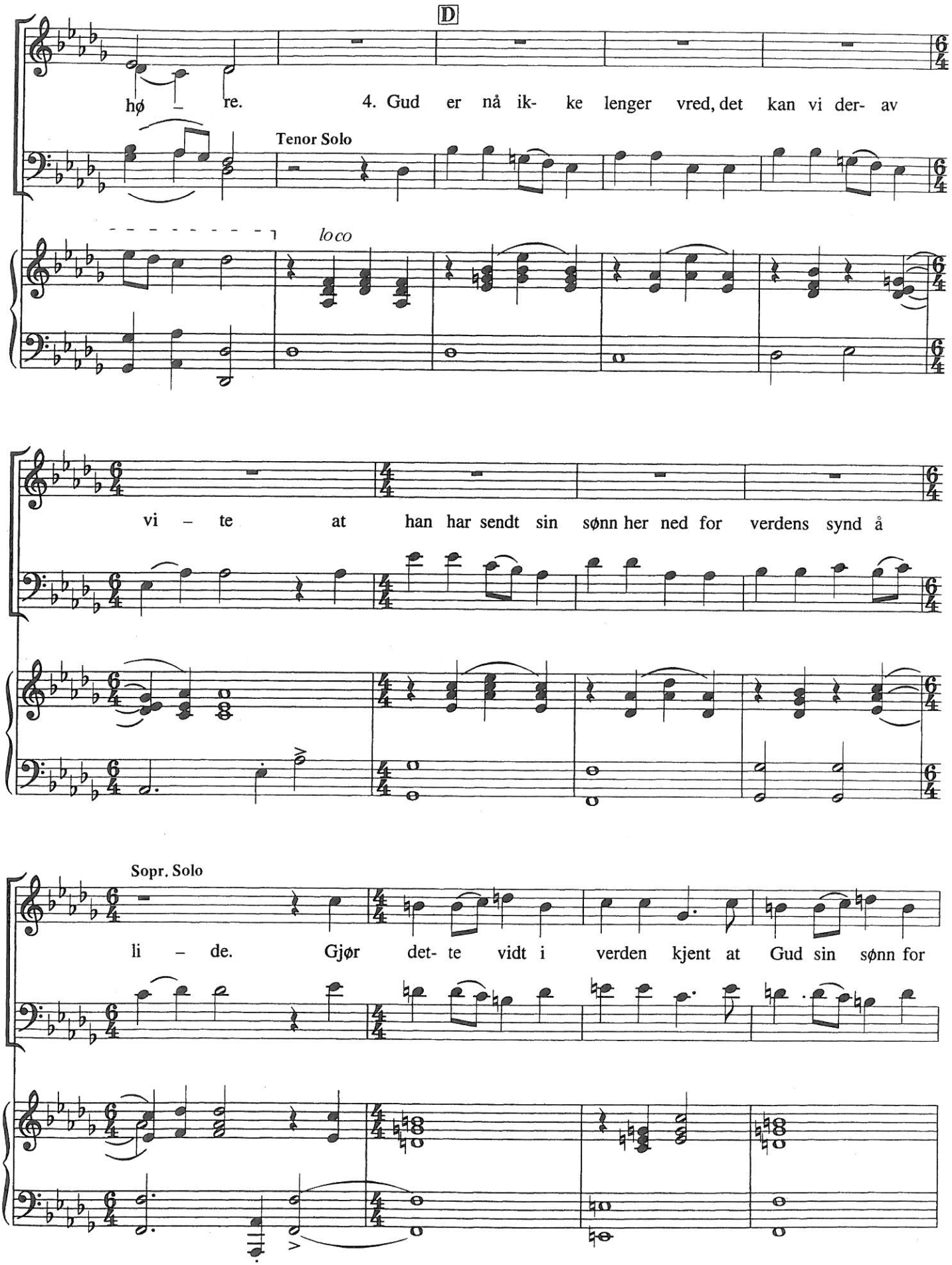
D
hø – re. 4. Gud er nå ik- ke lenger vred, det kan vi der- av
Tenor Solo
loco
vi – te at han har sendt sin sønn her ned for verdens synd å
Sopr. Solo
li – de. Gjør det- te vidt i verden kjent at Gud sin sønn for

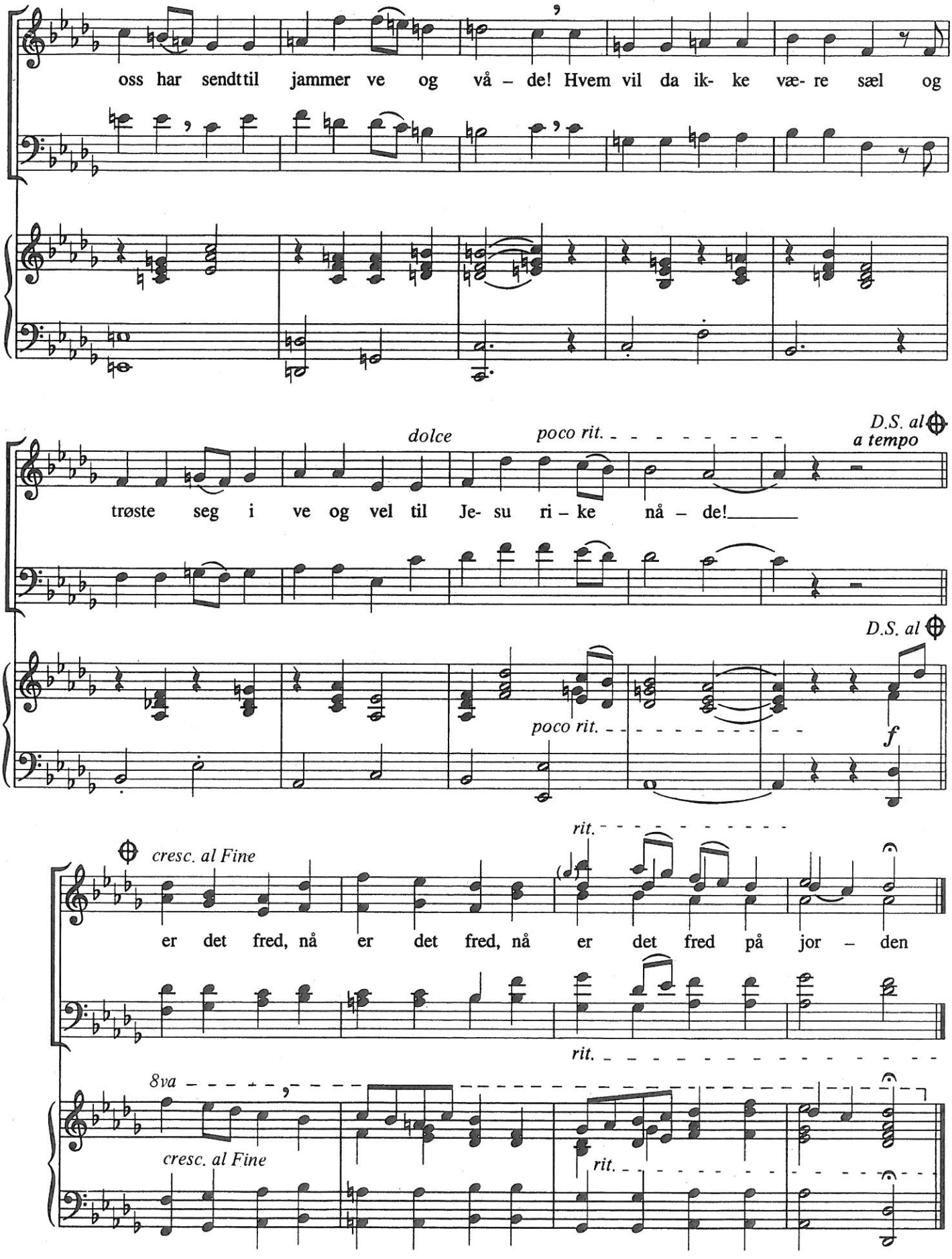
oss har sendttil jammer ve og vå – de! Hvem vil da ik- ke væ- re sæl og
dolce
poco rit.
D.S. al
a tempo
trøste seg i ve og vel til Je- su ri – ke nå – de!
D.S. al
poco rit.
f
rit.
cresc. al Fine
er det fred, nå er det fred, nå er det fred på jor – den
rit.
8va
cresc. al Fine
rit.