(HJEMVE)

Rubato

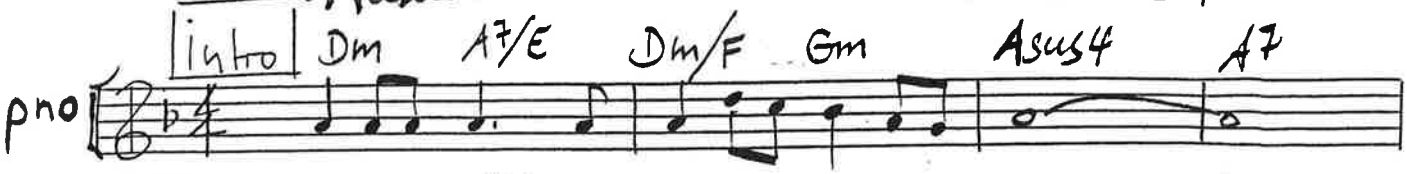

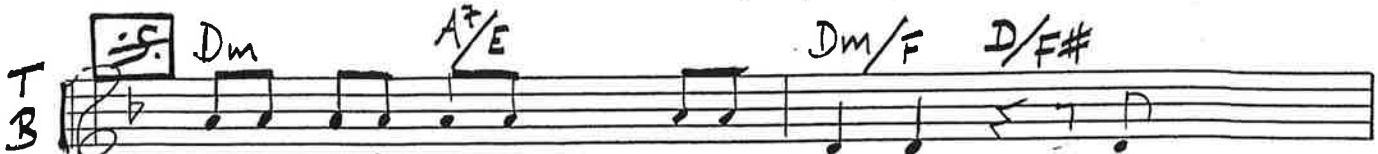

mf 1. Æ e født i Trondhjam ut i San-den og
2. bøtter-dø, a tar den første bå-ten å

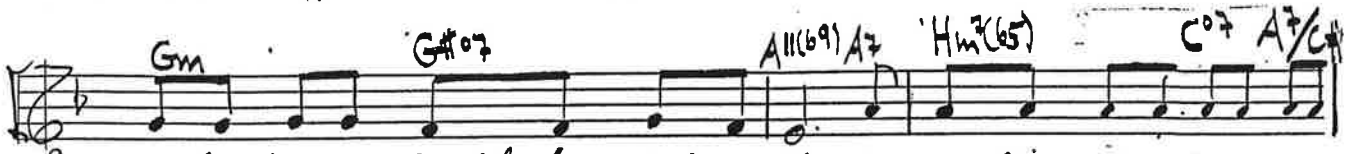

Si-den har a bodd der aill mi-ti' og Trondhjam e en by som ingen
sjø å komma hjam så fort a kainna Æ længte jo så a e reint på

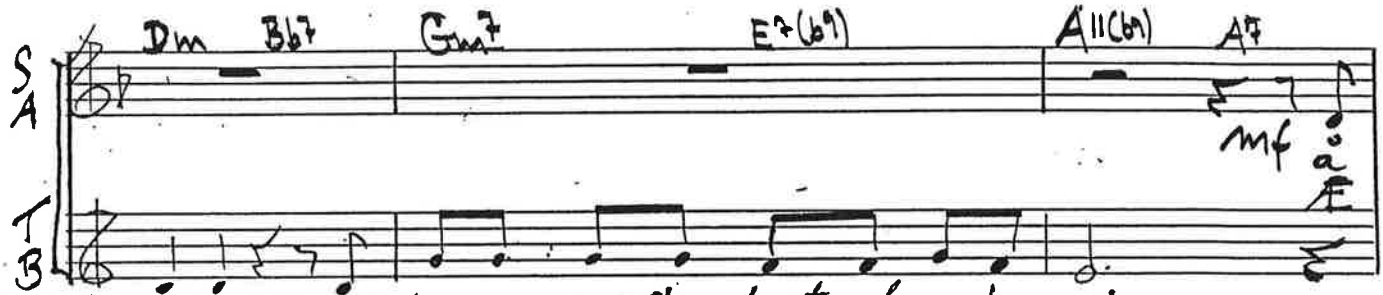

mf å Æ

an-nen, det frur a ganske trygt at a kan si
gråten, å ka a gjør så e di like-dan!

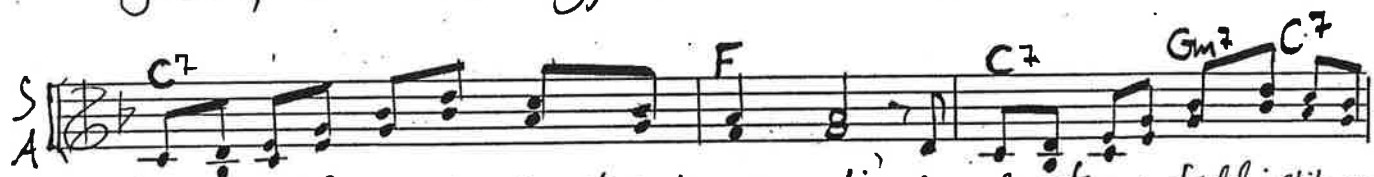

ja, a e så grense-laust tak-nam-li' for-di at a e født i slik en
e så glå i aillt som e der hjam-me, fra Ile-volden og til Lade

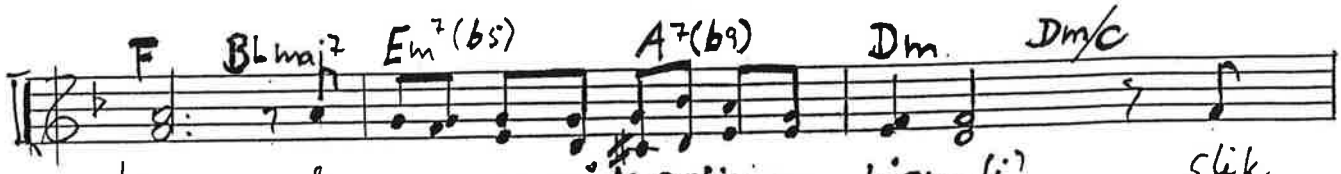

by der e no alt så koselig og hjam-li' slik
gård: og Elsterparken kainna a glømme; den

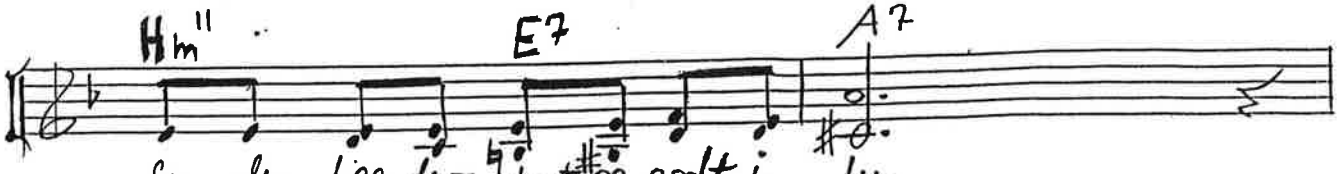

Som den ligg der trygt og godt i ly.
va jo ail-ti' lei-ke-plassen vår!

(WB-5012)
VICE

♩= ca. 76

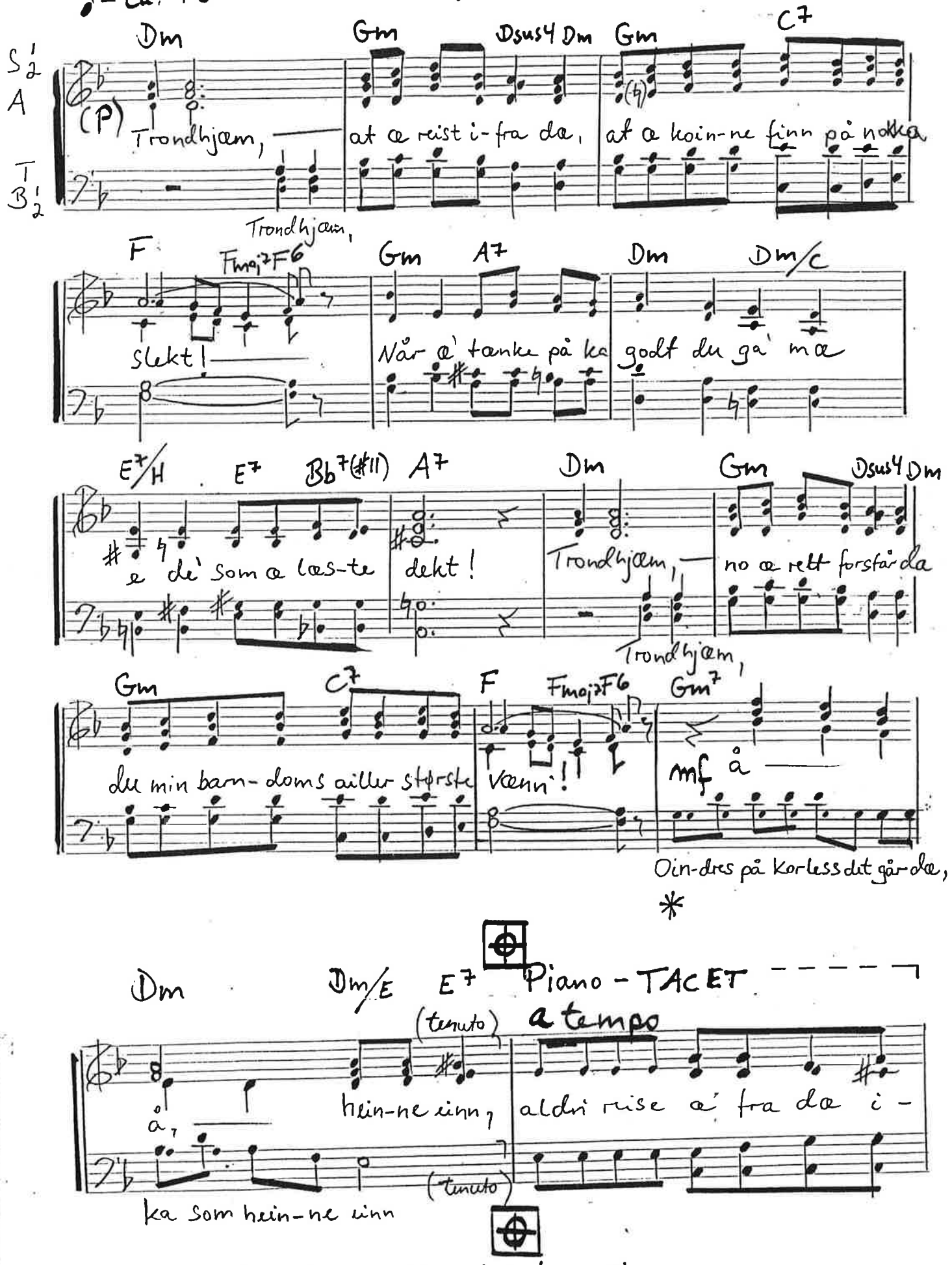

* Små notehoder: alternativ bass-stemme

Nytt tempo: ♩= ca. 100

Solister (KRISTIAN)

