Tilegnet Nidarosdomens Jentekor,
dir. Anita Brevik og Chorus, dir. Randi Flåøien Lundemo.

Kor

Herren han er min hyrde god

Tekst: Anders Christensen Arrebo (1587 - 1637)
Etter Davids salme 23

Musikk: Petra Bjørkhaug

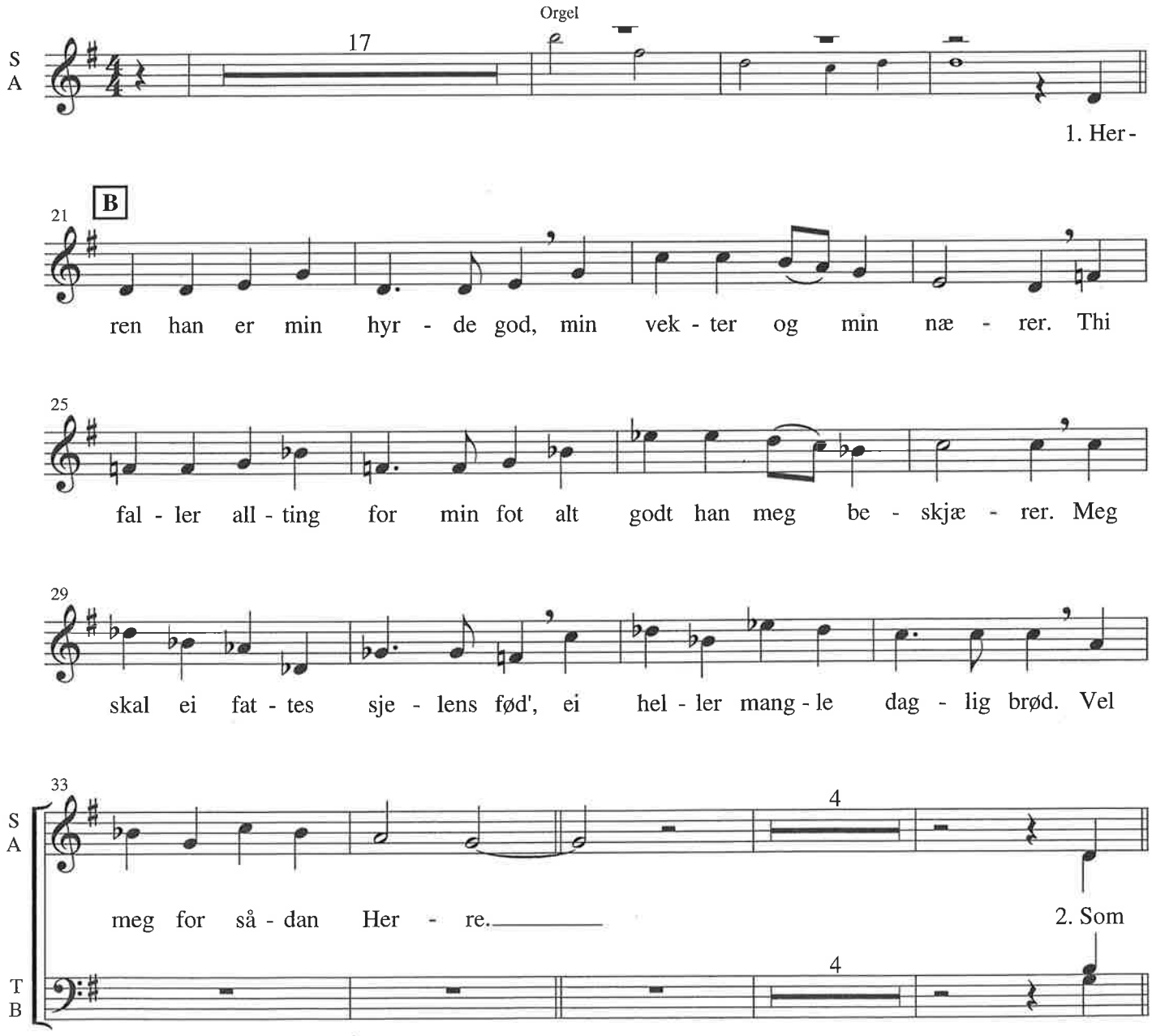

Copyright © 2010 by Norsk Musikforlag A/S, Oslo. N.M.O. 12958B

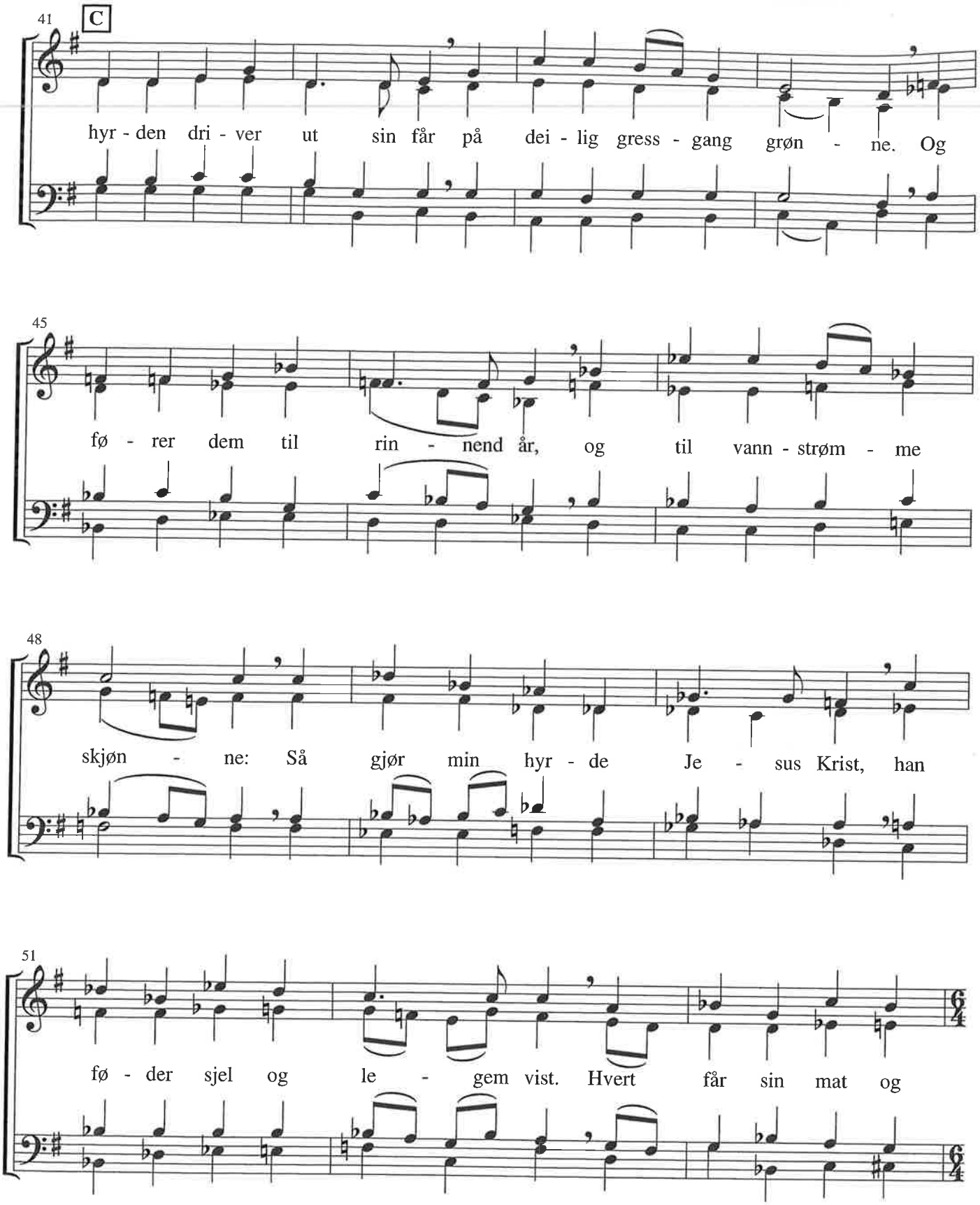
41
C
hyr - den dri - ver ut sin får på dei - lig gress - gang grøn - ne. Og
45
fø - rer dem til rin - nend år, og til vann - strøm - me
48
skjøn - ne: Så gjør min hyr - de Je - sus Krist, han
51
fø - der sjel og le - gem vist. Hvert får sin mat og

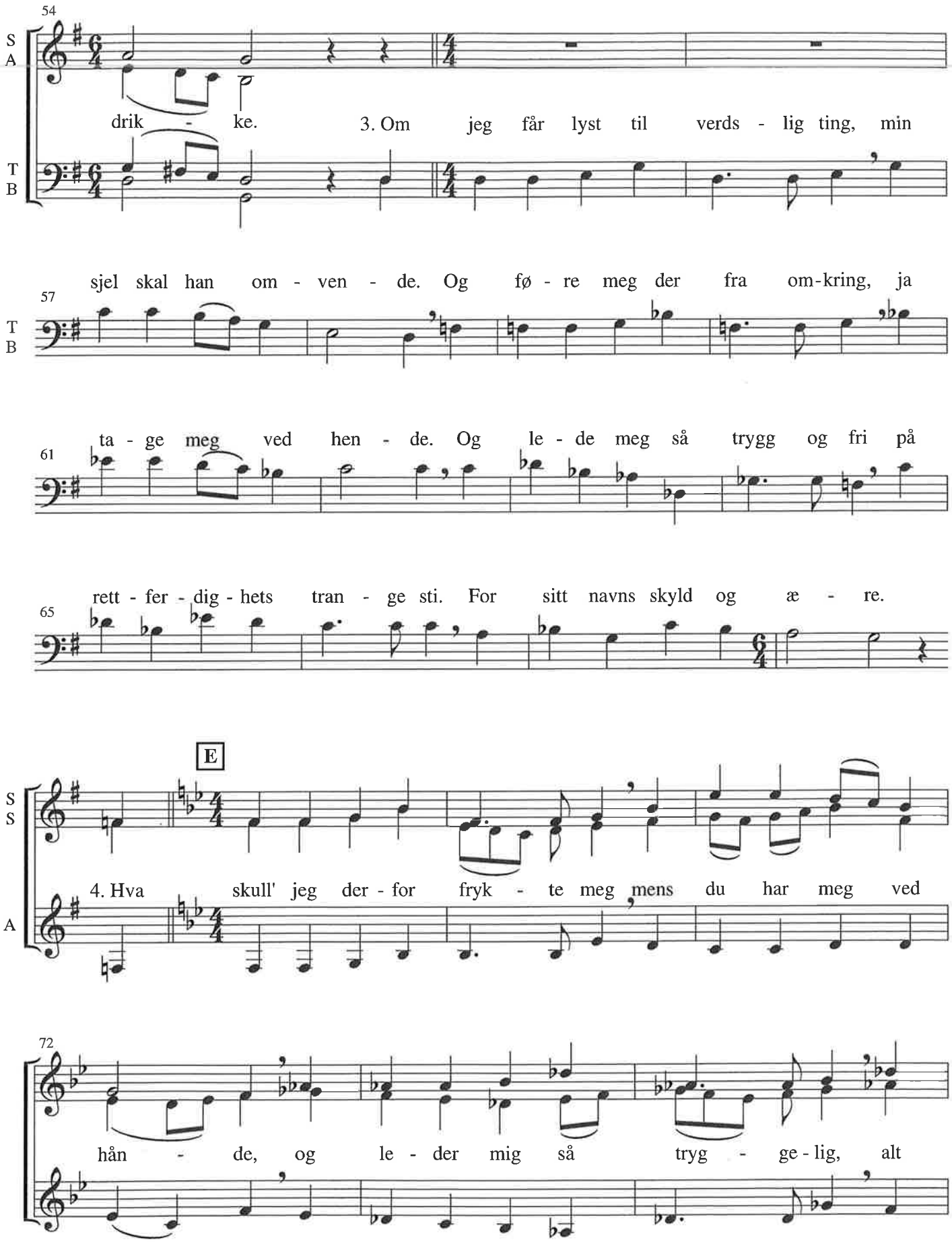
54
S
A
drik - ke.
3. Om jeg får lyst til verds - lig ting, min
T
B
sjel skal han om - ven - de. Og fø - re meg der fra om-kring, ja
57
T
B
ta - ge meg ved hen - de. Og le - de meg så trygg og fri på
61
rett - fer - dig - hets tran - ge sti. For sitt navns skyld og æ - re.
65
E
S
S
4. Hva skull' jeg der - for fryk - te meg mens du har meg ved
A
72
hån - de, og le - der mig så tryg - ge - lig, alt

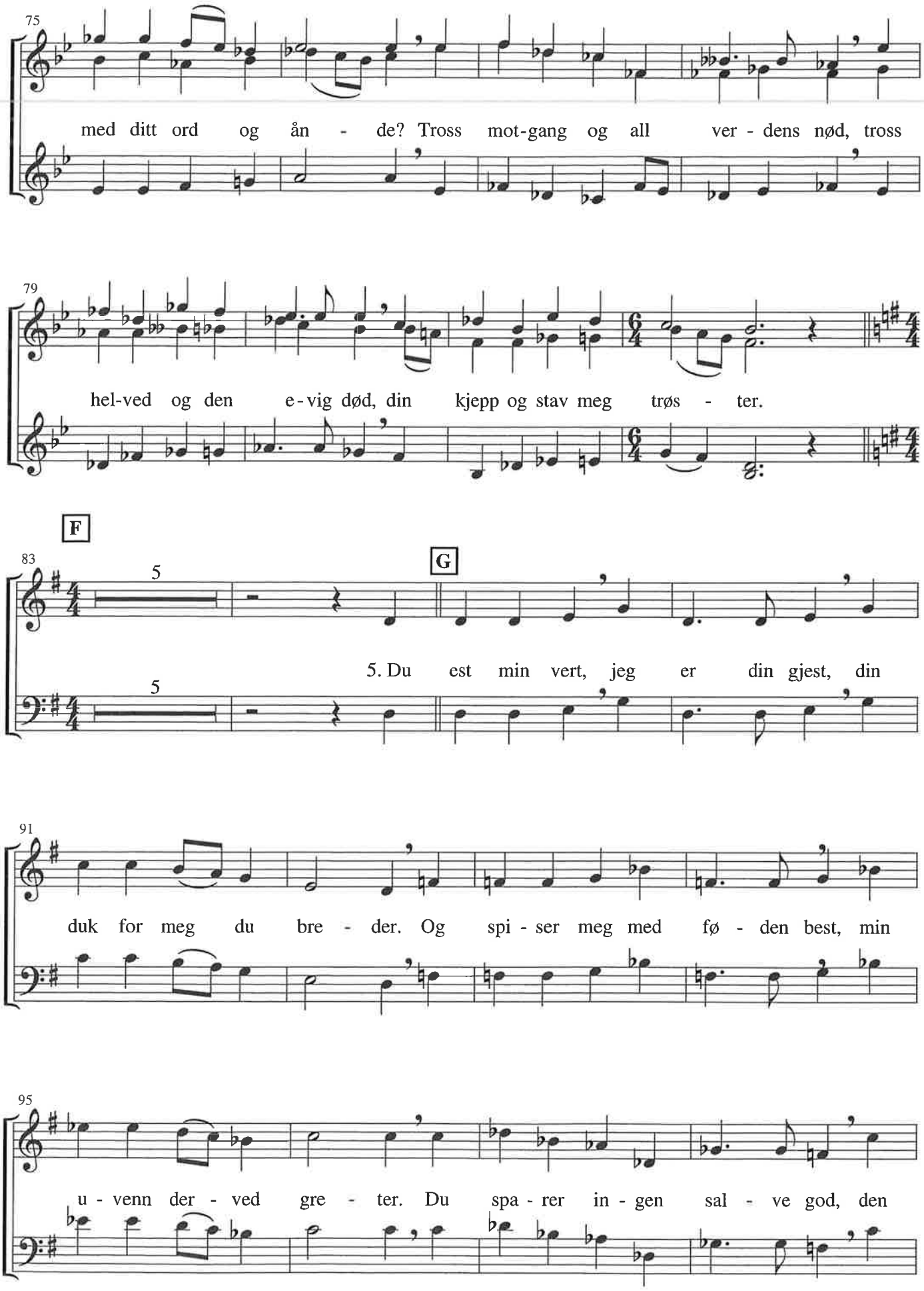
75
med ditt ord og ån - de? Tross mot-gang og all ver - dens nød, tross
79
hel-ved og den e-vig død, din kjepp og stav meg trøs - ter.
F
G
83
S
A
5
5. Du est min vert, jeg er din gjest, din
T
B
5
91
duk for meg du bre - der. Og spi - ser meg med fø - den best, min
95
u - venn der - ved gre - ter. Du spa - rer in - gen sal - ve god, den

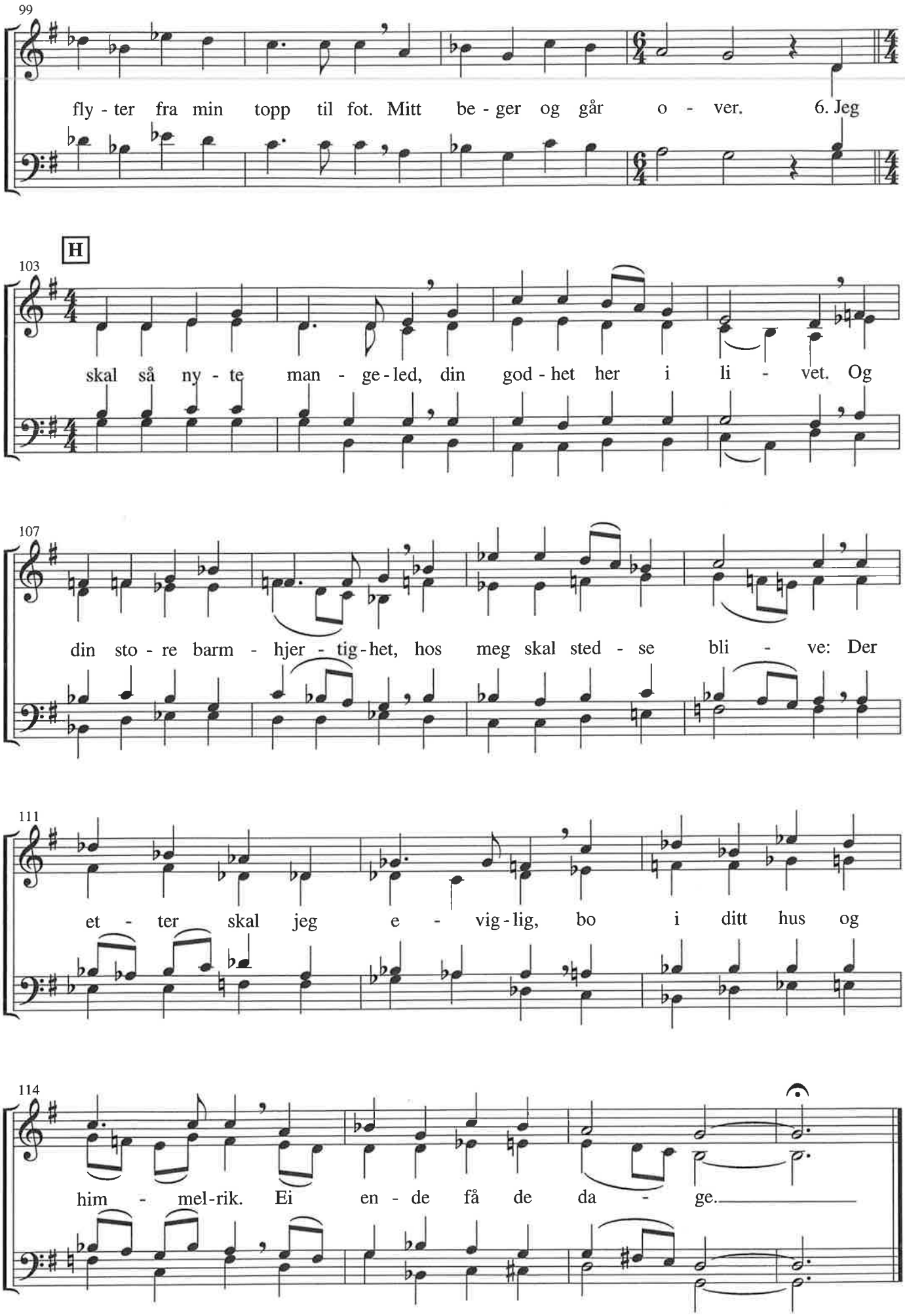
99
fly - ter fra min topp til fot. Mitt be - ger og går o - ver. 6. Jeg
H
103
skal så ny - te man - ge - led, din god - het her i li - vet. Og
107
din sto - re barm - hjer - tig - het, hos meg skal sted - se bli - ve: Der
111
et - ter skal jeg e - vig - lig, bo i ditt hus og
114
him - mel - rik. Ei en - de få de da - ge.