FRITIOF OCH CARMENCITA

TEXST OCH MUSIK: EVERT TAUBE

Arr. Arne Dagsvik

Tango. argentino

mp Daram dararara daram dararara da

sam

Bass: mf Sam-borombon. Samborombon. mp Sam-

mf Samborombon, en liten by förutan gata den ligger inte långt från

-bo-rom-bon, Sam-bo-rom-bon, Sambo-rom-bon, Sam-

Rio de la Plata, nästan i kanten av den blåa Atlanten och med

-bo-rom-bon, i kan-ten av den blå Atlan-ten,

pampas bakom sej många hundra gröna mil, mp dit kom jag ridande en

pampas många hun-dra mil mp

afton i April för jag ville dansa tango. * Dragspel fi-

Därpå

-ol och mandolin hördes från krogen och i salen steg jag inn.in—

*)

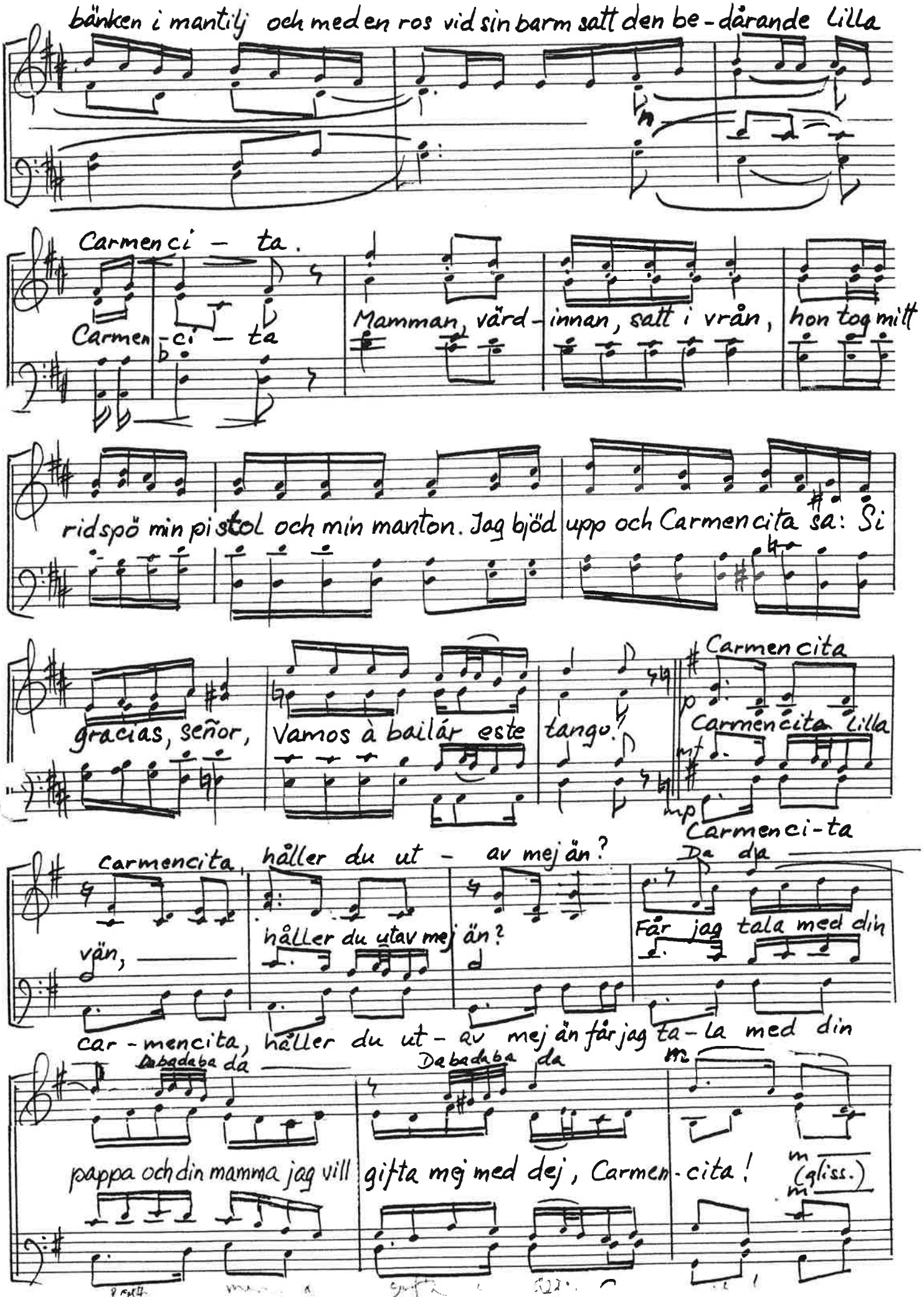
bänken i mantilj och med en ros vid sin barm satt den be-dårande Lilla
Carmen ci – ta.
Carmen-ci – ta
Mamman, värd-innan, satt i vrån, hon tog mitt
ridspö min pistol och min manton. Jag bjöd upp och Carmencita sa: Si
gracias, señor, Vamos à bailár este tango.
Carmencita
Carmencita lilla
Carmenci-ta
Carmencita, håller du ut – av mej än?
Da da
vän,
håller du utav mej än?
Får jag tala med din
car-mencita, håller du ut – av mej än får jag ta-la med din
Dabadaba da
Dabadaba da
pappa och din mamma jag vill gifta mej med dej, Carmen-cita!
(gliss.)

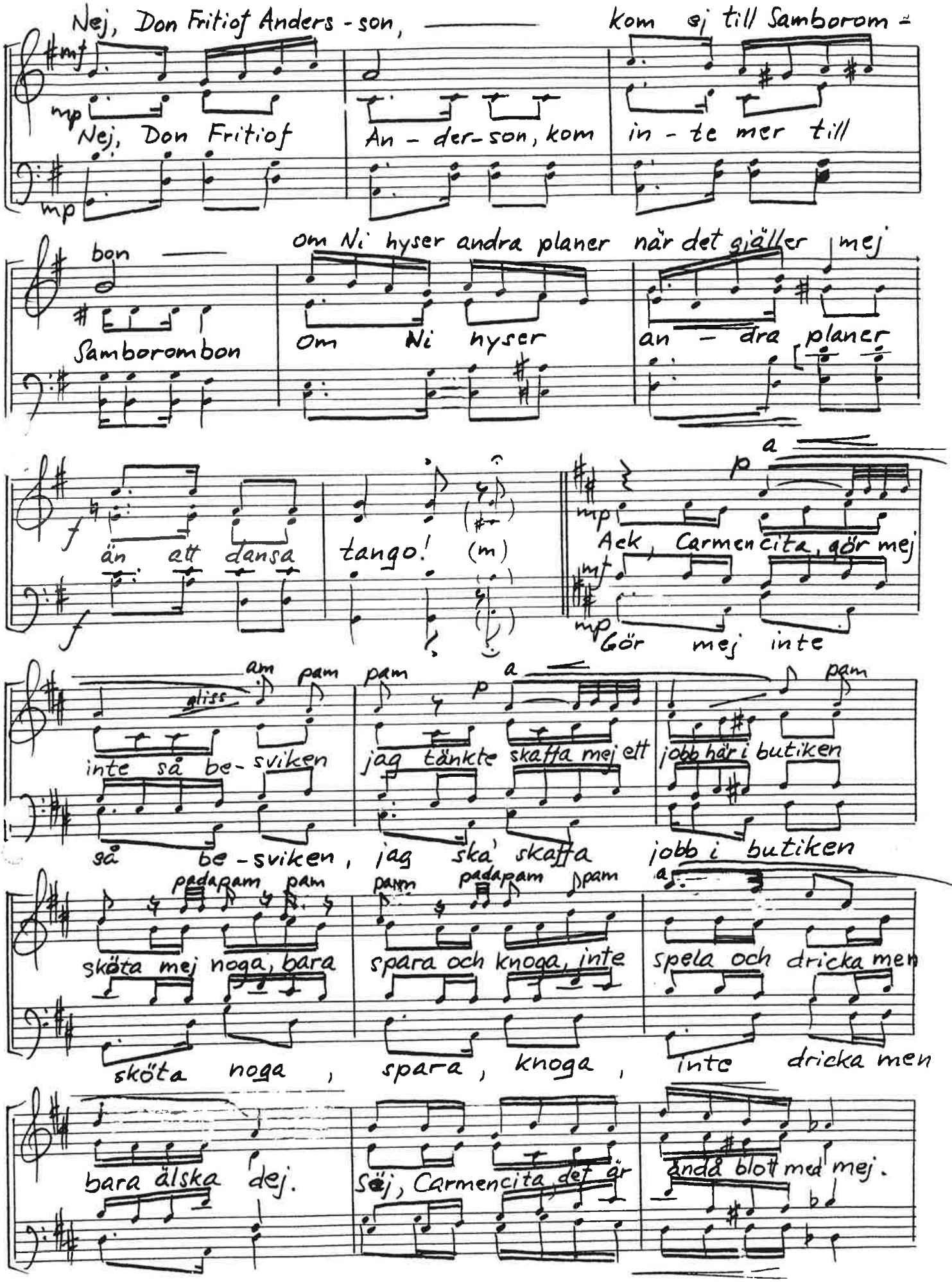
Nej, Don Fritiof Anders-son, kom ej till Samborom-
Nej, Don Fritiof An-der-son, kom in-te mer till
bon
Samborombon
om Ni hyser andra planer när det gäller mej
Om Ni hyser an-dra planer
än att dansa
tango! (m)
Aek, Carmencita, gör mej
Gör mej inte
gliss
inte så be-sviken
jag tänkte skaffa mej ett jobb här i butiken
så be-sviken, jag ska' skaffa jobb i butiken
sköta mej noga, bara
spara och knoga, inte
spela och dricka men
sköta noga, spara, knoga, inte dricka men
bara älska dej.
Säj, Carmencita, det är ändå blott med mej.

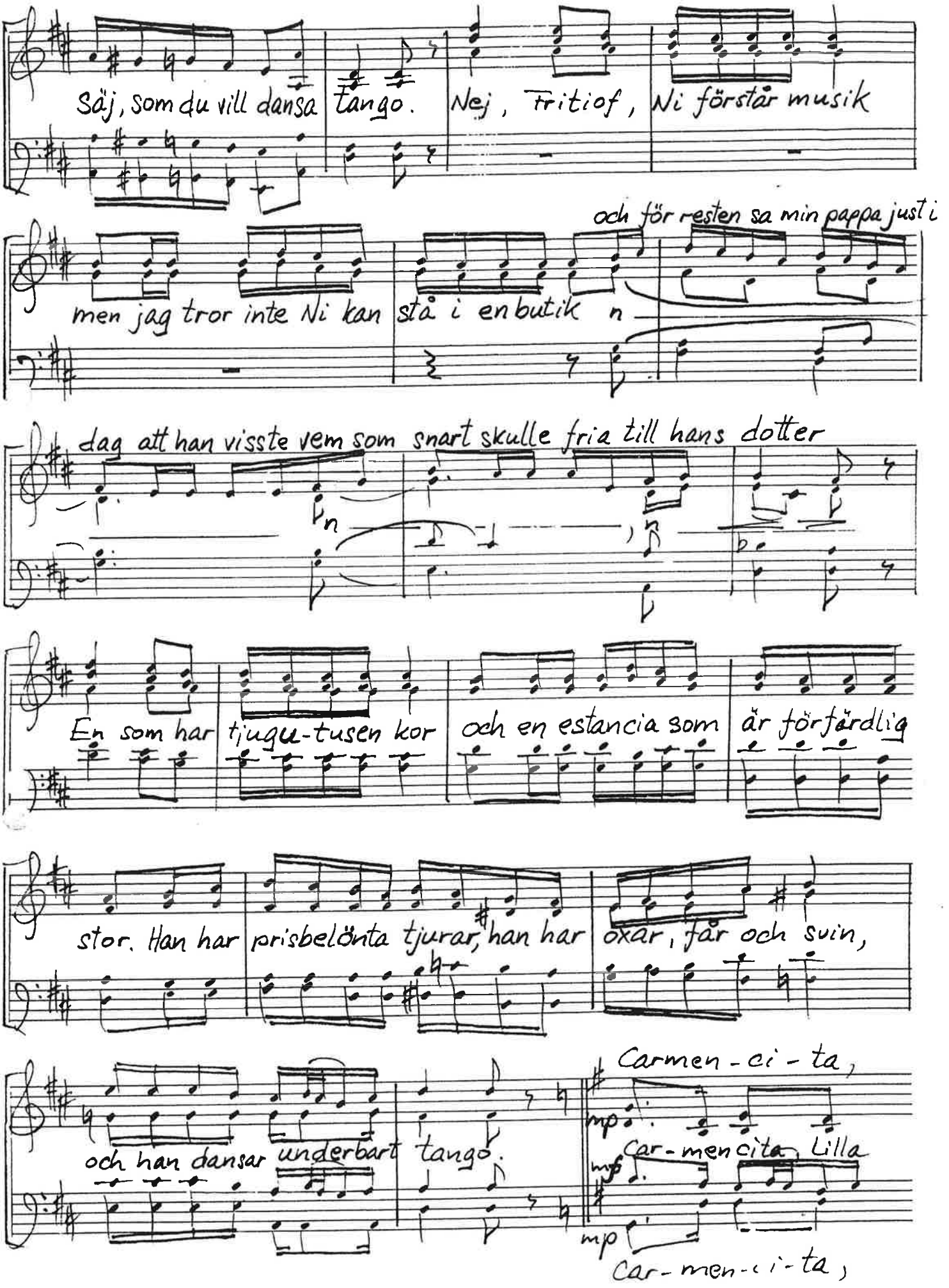
Säj, som du vill dansa tango. Nej, Tritiof, Ni förstår musik
och för resten sa min pappa just i
men jag tror inte Ni kan stå i en butik n
dag att han visste vem som snart skulle fria till hans dotter
En som har tjugu-tusen kor och en estancia som är förfärdlig
stor. Han har prisbelönta tjurar, han har oxar, får och svin,
och han dansar underbart tango.
Carmen-ci-ta,
mp
Car-men-ci-ta, Lilla
mp
Car-men-ci-ta,

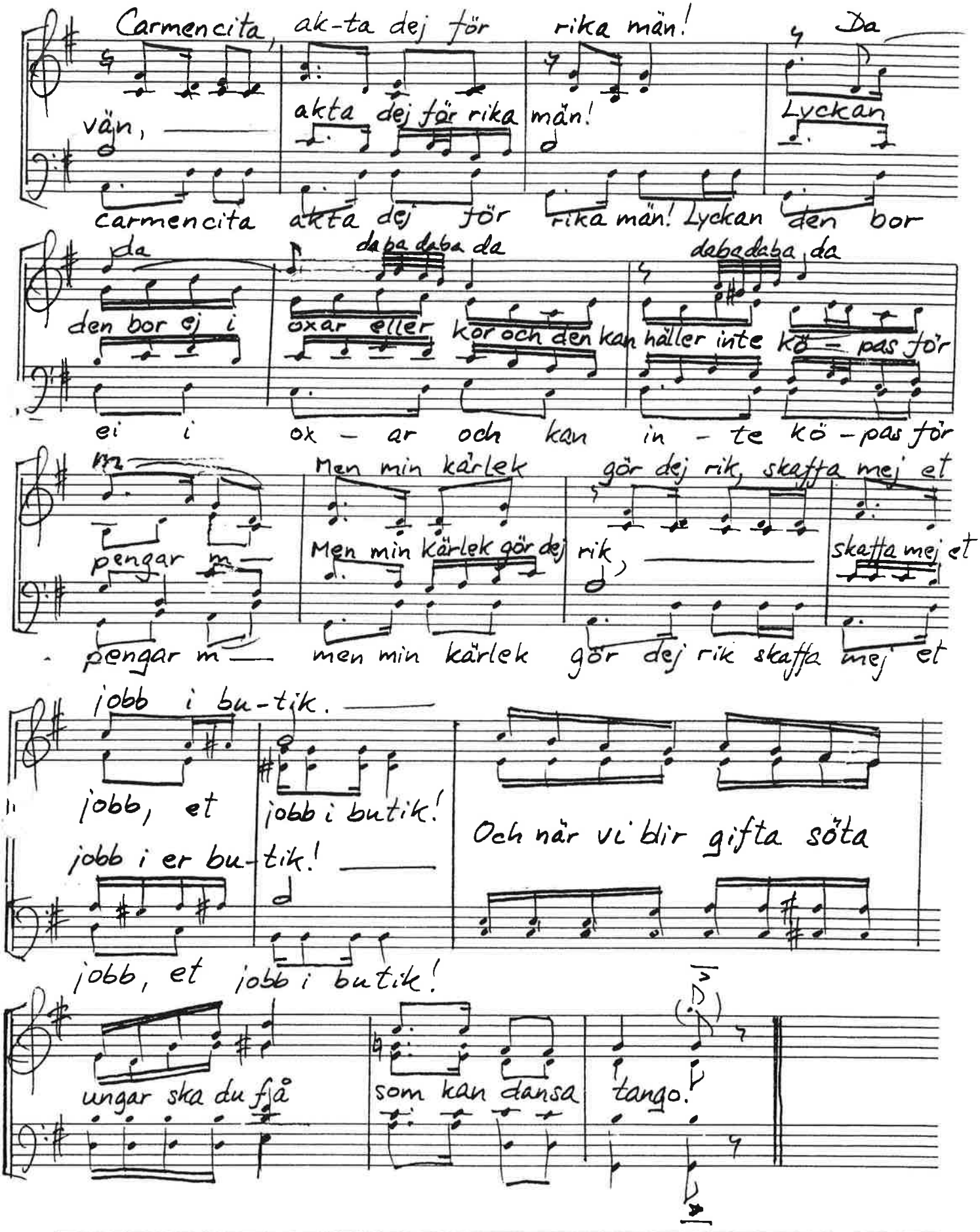
Carmencita, ak-ta dej för rika män! Da
vän, akta dej för rika män! Lyckan
carmencita akta dej för rika män! Lyckan den bor
da da da da da da da da da
den bor ej i oxar eller kor och den kan håller inte kö – pas för
ei i ox – ar och kan in – te kö – pas för
m m
Men min kärlek gör dej rik, skaffa mej et
pengar m— Men min kärlek gör dej rik, skaffa mej et
pengar m— men min kärlek gör dej rik skaffa mej et
jobb i bu-tik.
jobb, et jobb i butik!
jobb i er bu-tik!
Och när vi blir gifta söta
jobb, et jobb i butik!
ungar ska du få som kan dansa tango!