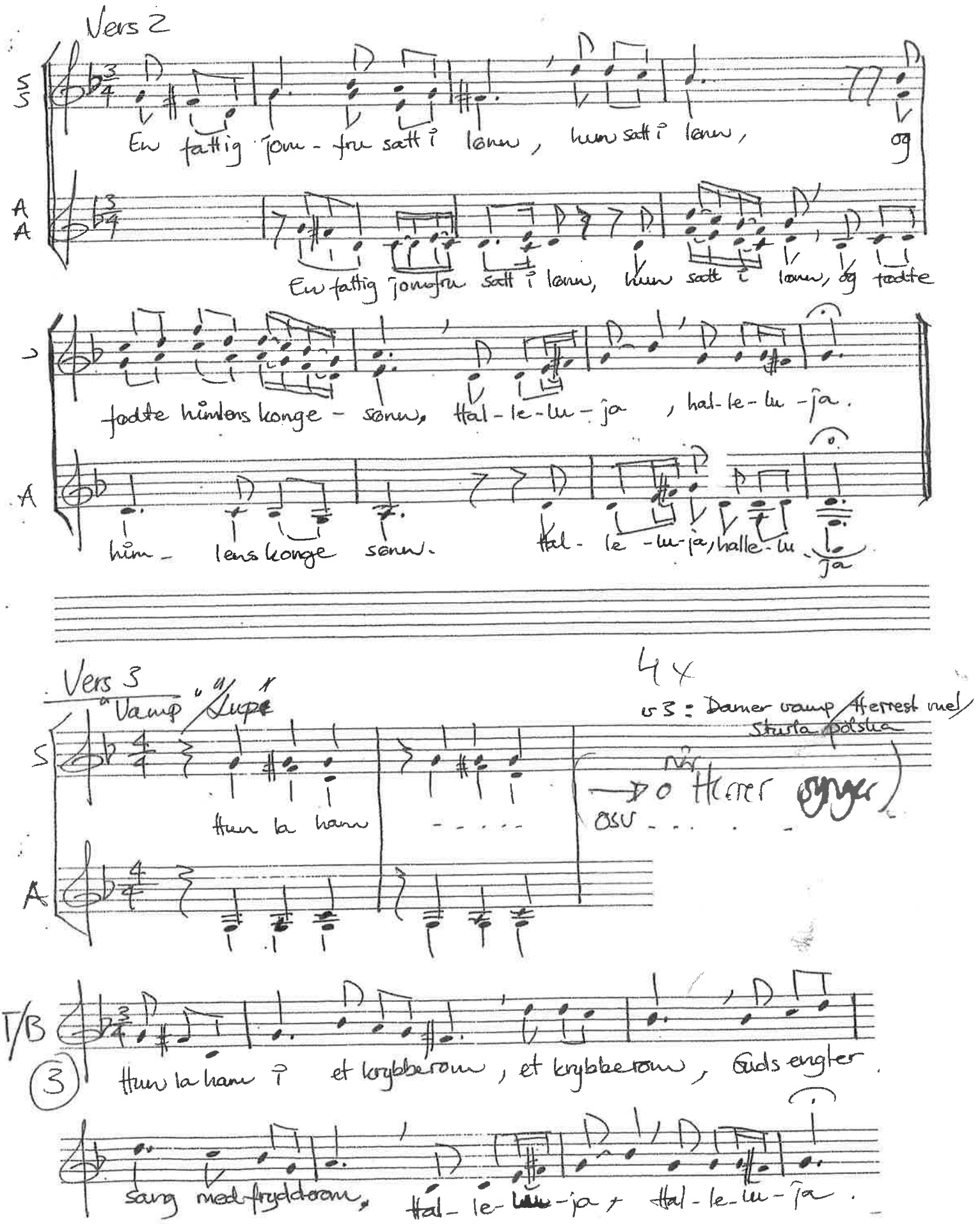

Vers 2

S S

En fattig jom - fru satt i lønn, hun satt i lønn, og

A A

En fattig jomfru satt i lønn, hun satt i lønn, og fødte

fødte himlens konge - sønn, Hal - le - lu - ja, hal - le - lu - ja.

A

him - lens konge sønn. Hal - le - lu - ja, halle - lu - ja

Vers 3

"Vamp" "Lupe"

4x

v 3: Damer vamp / Herrest mel / Sturla polska

S

Hun la ham - - - - -

(→ o Herrer synger)

OSV - - - - -

A

T/B

(3)

Hun la ham i et krybberom, et krybberom, Guds engler

sang med frydderom, Hal - le - lu - ja, Hal - le - lu - ja.

Et barn er født

Vers 4. Folketone fra Telemark

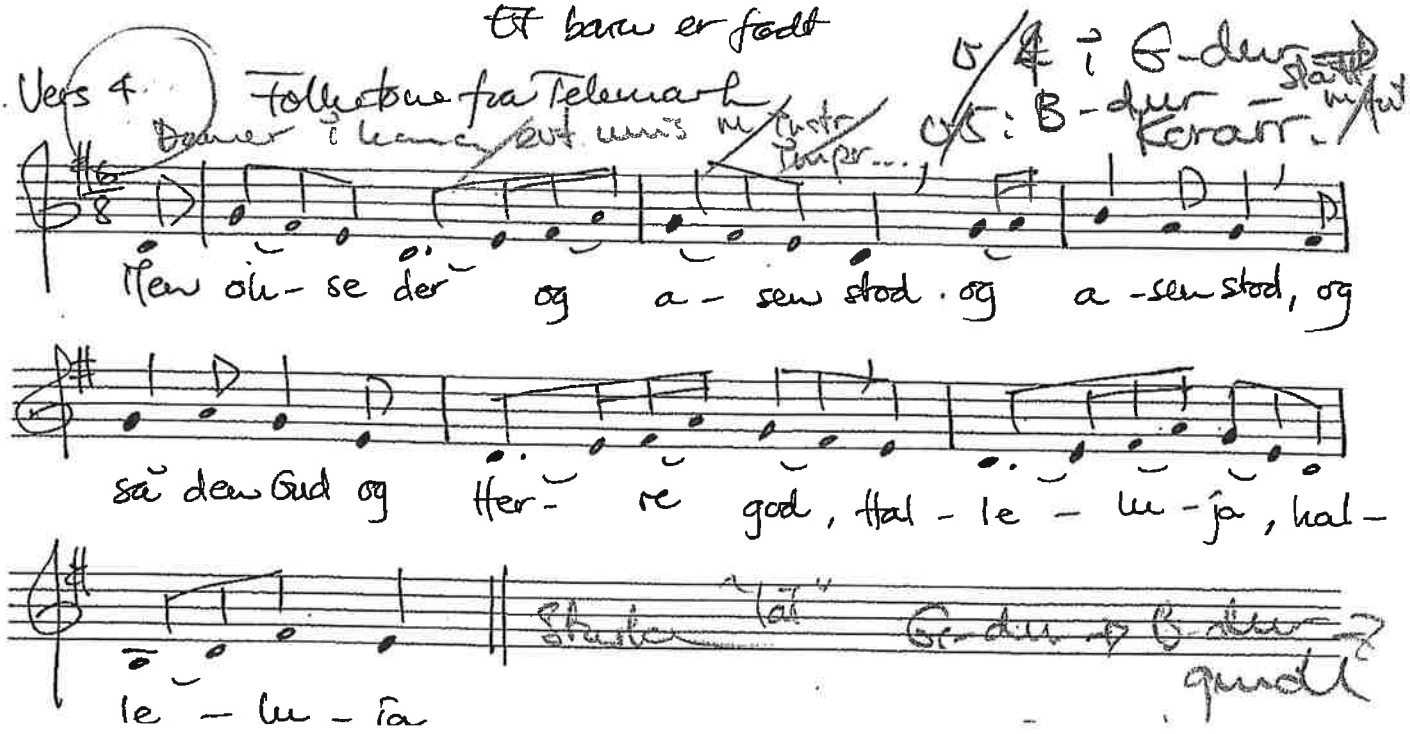

Et barn er født

Folketone fra Danmark

Vers 5

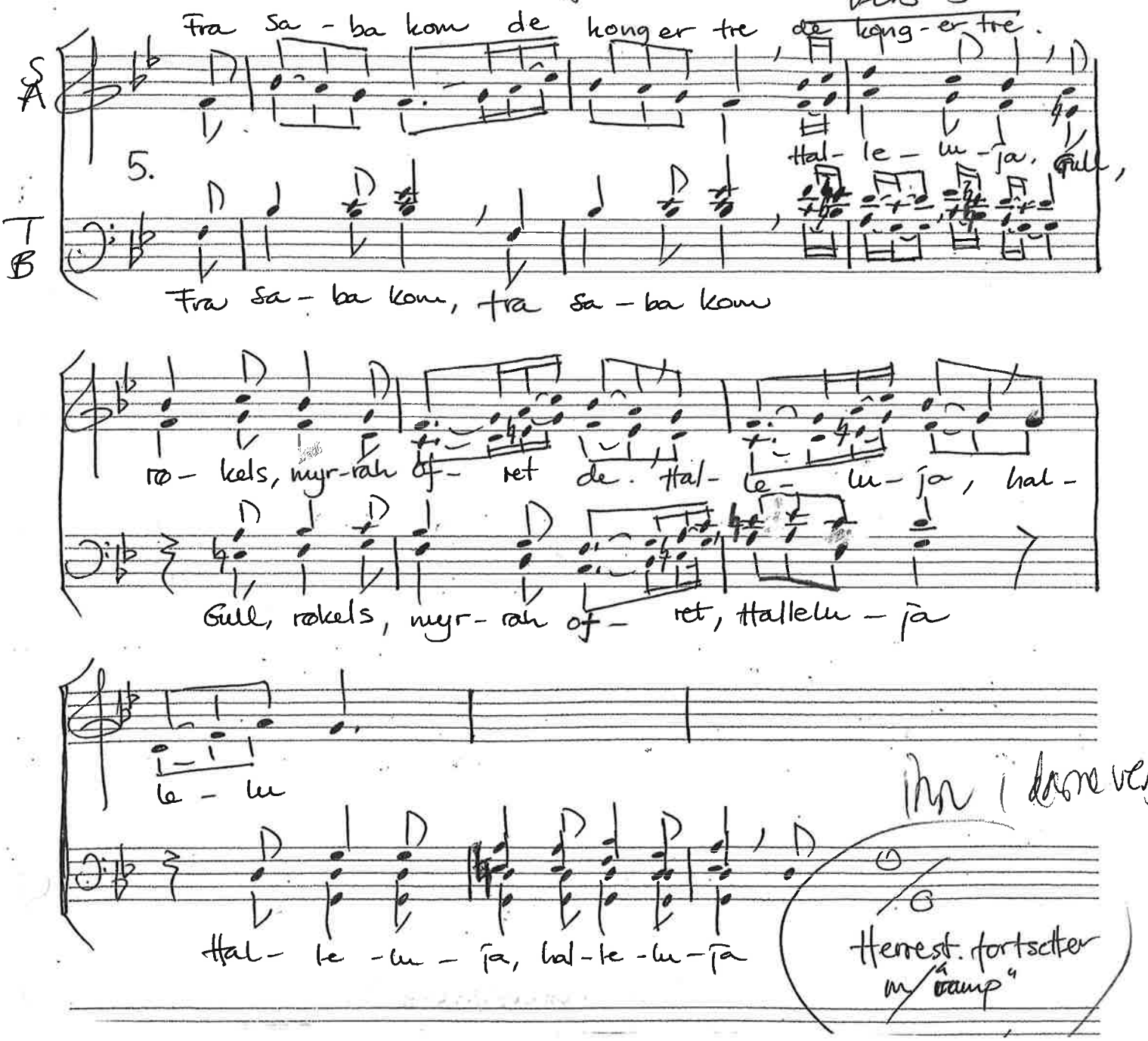

Nr. 43ª Et barn er födt i Betlehem — Eit barn er födt i Betlehem

L. 116 107 123 414 443 Nn. 94 100 317 335

Fra middelalderen

Unisont — damer

8 (6) Nå all vår nød og sorg er bøtt, vår sorg er bøtt Oss er i dag en-

Et barn er födt i Bet - le - hem, i Bet - - le - hem, — ti gle - der sig Je -

(7) Han selv som er Guds e - get Ord, Guds e - get Ord. Han kom i kjød og

Korsats -

Fiel - ser født,

ru - sa - lem. Hal - le - lu - ja, hal - le - - lu - ja! — ja! —

til avslutning

ble vår bror. Halleluja!

Vers (6) – Nå all vår nød ---
Synges på middelaldermelodi. Av fra koralbok

Til denne unisone melodien kan synges å Diskant!

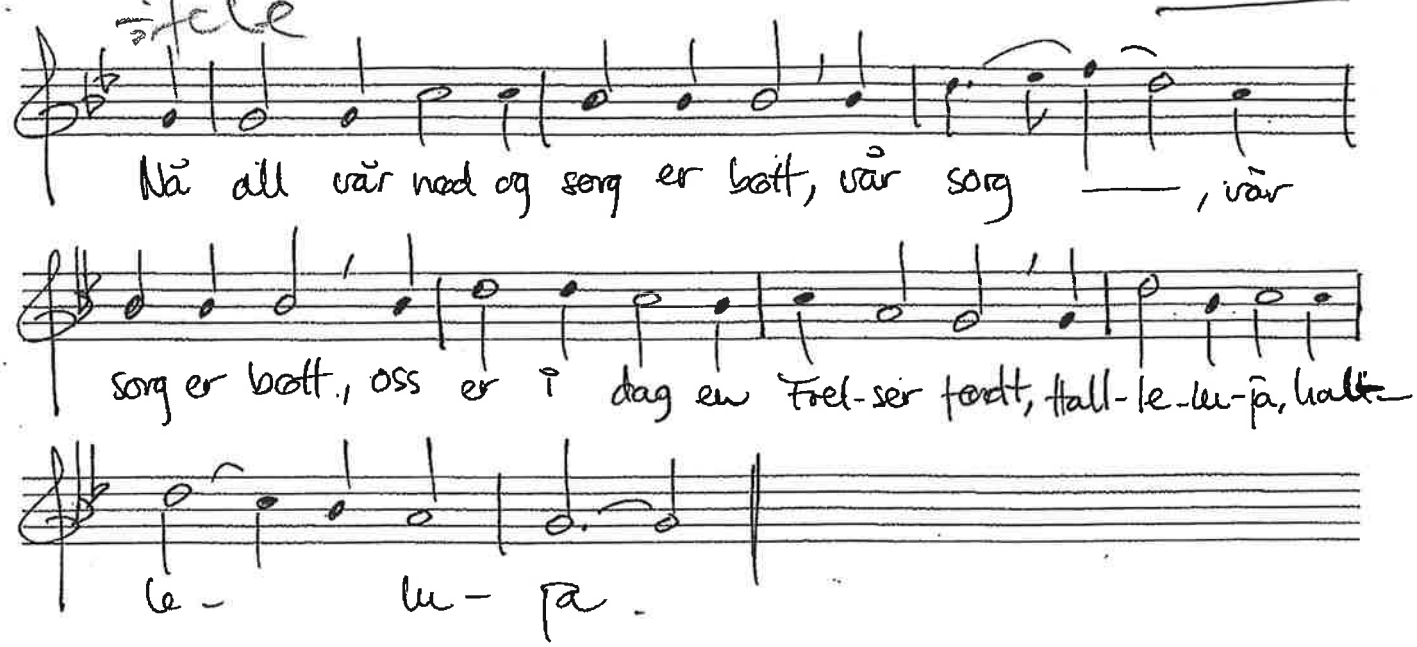

Vers 9

Et barn er født i Betlehem

Latinsk 1300-t

Folketone fra Lofoten

Overs.: N. Grundtvig

arr.: Arne Dagsvik

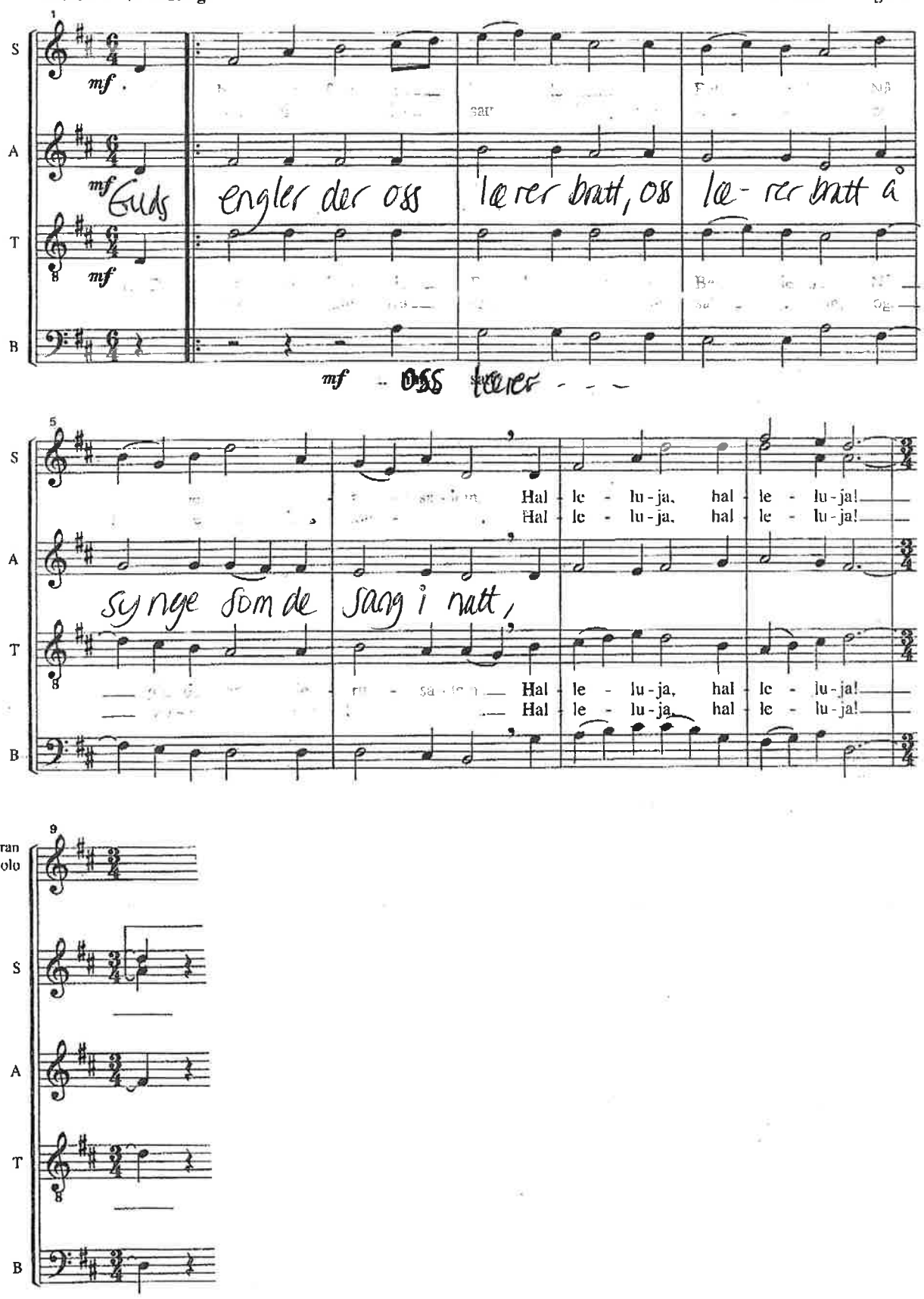

Dette er en digital fra Cantando Musikkforlag AS • Tlf. 51 80 90 00 • Fax 51 80 90 01 • www.musikkforlaget.no • Kopiering forbudt ifølge Norsk lov
• Fax 51 80 90 01 • www.musikkforlaget.no • Kopiering forbudt ifølge Norsk lov