5. Dennoch bleibe ich stets an dir

(Psalm 73, 23-24)

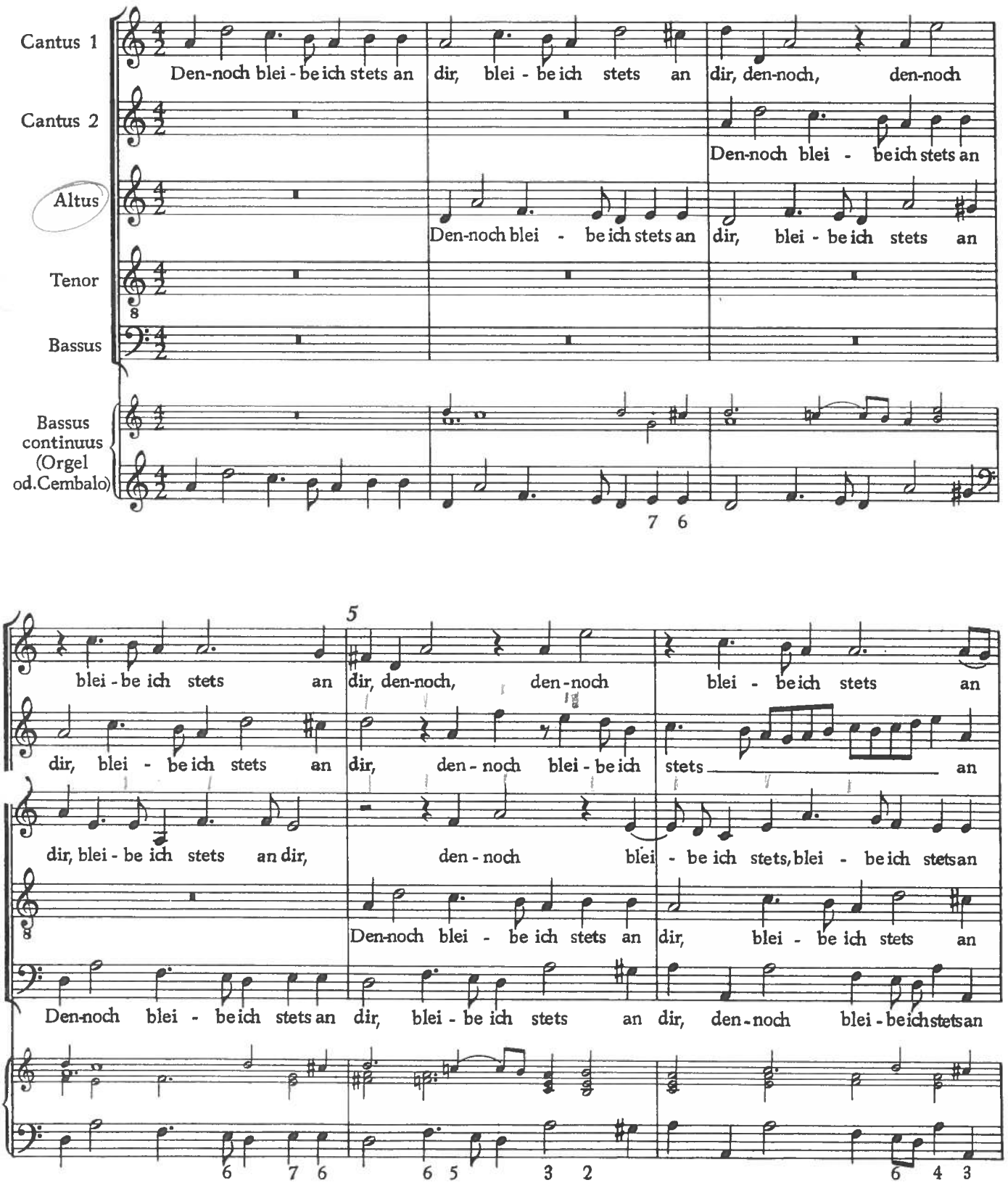

© 1955 by Bärenreiter-Verlag, Kassel

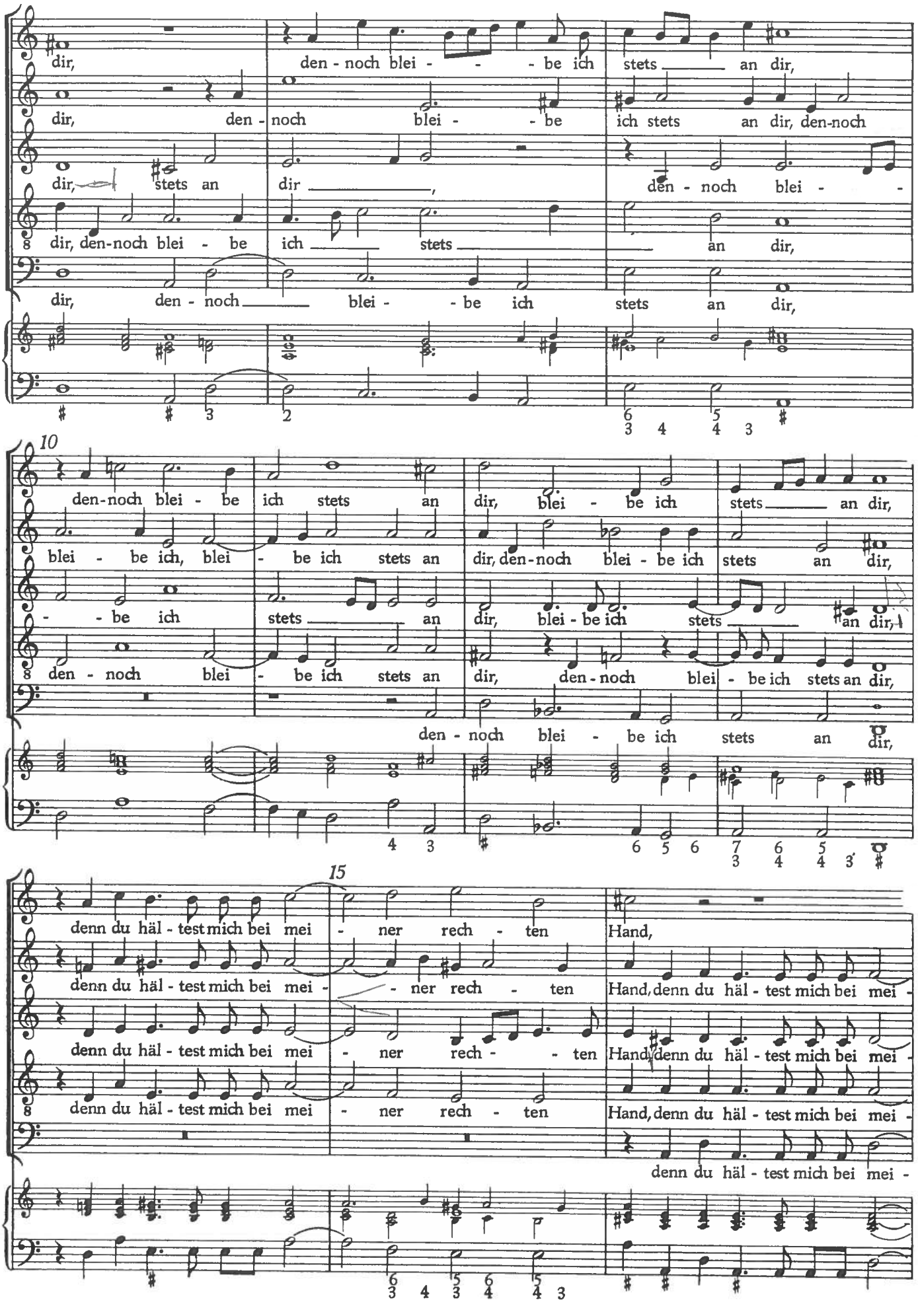
dir, den - noch blei - - - be ich stets an dir,
dir, den - noch blei - - be ich stets an dir, den-noch
dir, stets an dir, den - noch blei -
dir, den-noch blei - be ich stets an dir,
dir, den - noch blei - - be ich stets an dir,
10
den-noch blei - be ich stets an dir, blei - be ich stets an dir,
blei - be ich, blei - be ich stets an dir, den-noch blei - be ich stets an dir,
- - be ich stets an dir, blei - be ich stets an dir,
den - noch blei - be ich stets an dir, den - noch blei - be ich stets an dir,
den - noch blei - be ich stets an dir,
15
denn du häl - test mich bei mei - ner rech - ten Hand,
denn du häl - test mich bei mei - - ner rech - ten Hand, denn du häl - test mich bei mei -
denn du häl - test mich bei mei - ner rech - - ten Hand, denn du häl - test mich bei mei -
denn du häl - test mich bei mei - ner rech - ten Hand, denn du häl - test mich bei mei -
denn du häl - test mich bei mei -

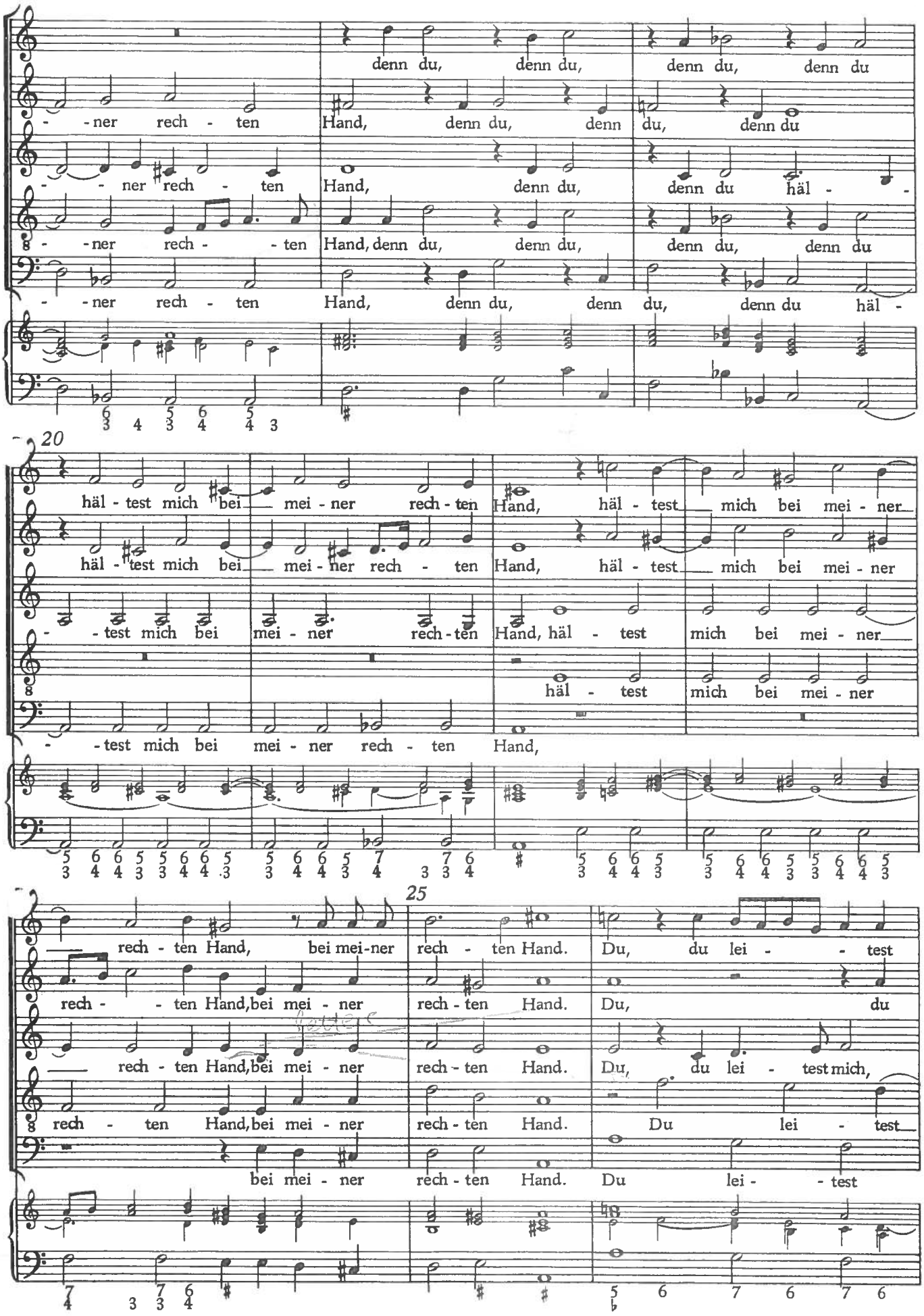
- - ner rech - ten
denn du, denn du,
denn du, denn du
- - ner rech - ten Hand,
denn du, denn
du, denn du
- - ner rech - ten Hand,
denn du,
denn du häl -
- - ner rech - - ten Hand, denn du,
denn du,
denn du, denn du
- - ner rech - ten Hand,
denn du, denn
du, denn du häl -
20
häl - test mich bei mei - ner rech - ten Hand,
häl - test mich bei mei - ner
häl - test mich bei mei - ner rech - ten
Hand, häl - test mich bei mei - ner
- - test mich bei mei - ner rech - ten
Hand, häl - test
mich bei mei - ner
- - test mich bei mei - ner rech - ten Hand,
25
rech - ten Hand, bei mei-ner rech - ten Hand.
Du, du lei - - test
rech - - ten Hand, bei mei - ner rech - ten Hand.
Du, du
rech - ten Hand, bei mei - ner rech - ten Hand.
Du, du lei - test mich,
rech - ten Hand, bei mei - ner rech - ten Hand.
Du lei - test
bei mei - ner rech - ten Hand.
Du lei - - test

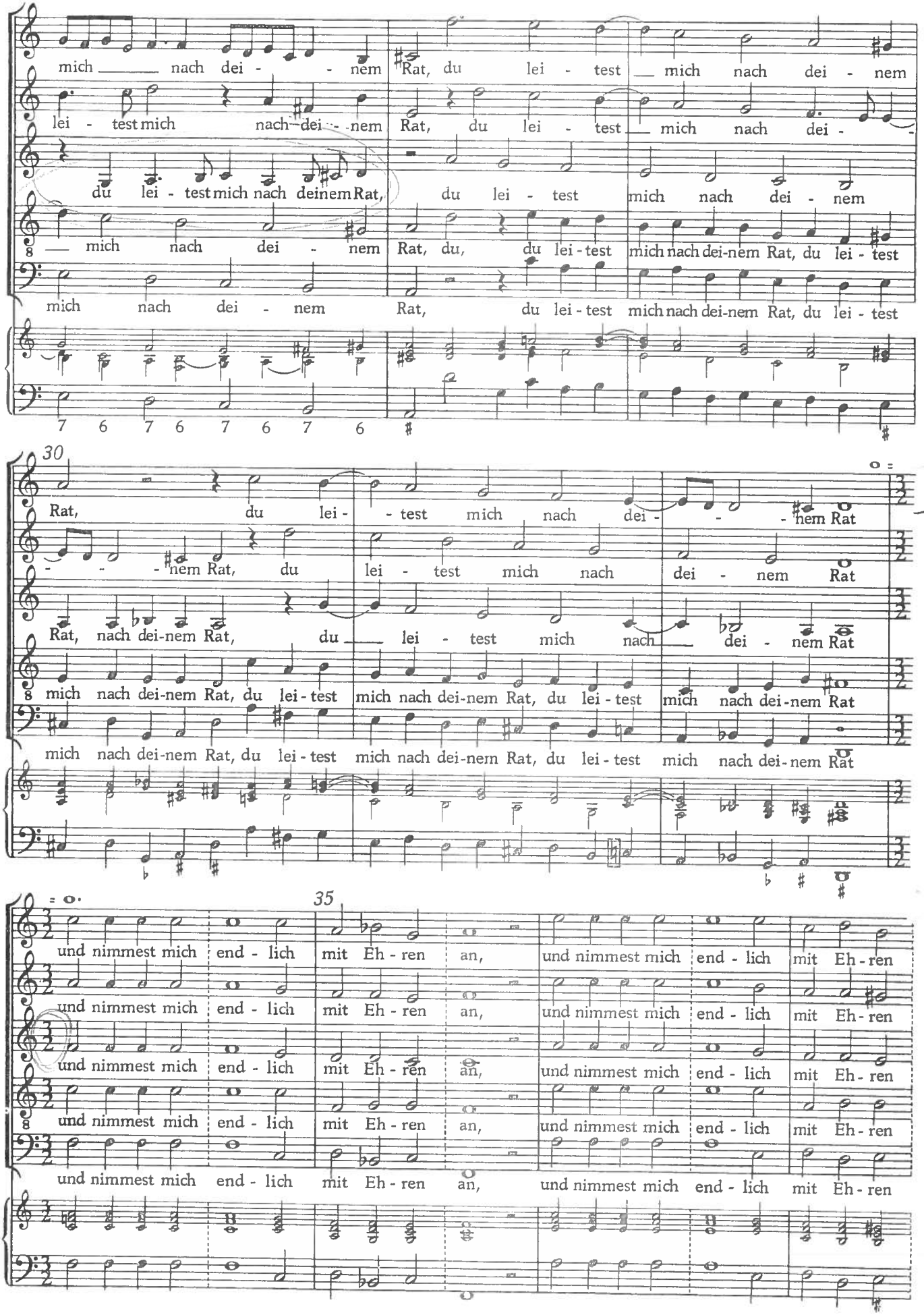
mich nach dei - nem Rat, du lei - test mich nach dei - nem
lei - test mich nach dei - nem Rat, du lei - test mich nach dei -
du lei - test mich nach dei nem Rat, du lei - test mich nach dei - nem
mich nach dei - nem Rat, du, du lei - test mich nach dei-nem Rat, du lei - test
mich nach dei - nem Rat, du lei - test mich nach dei-nem Rat, du lei - test
7 6 7 6 7 6 7 6
30
Rat, du lei - test mich nach dei - nem Rat
- - - nem Rat, du lei - test mich nach dei - nem Rat
Rat, nach dei-nem Rat, du lei - test mich nach dei - nem Rat
mich nach dei-nem Rat, du lei - test mich nach dei-nem Rat, du lei - test mich nach dei-nem Rat
mich nach dei-nem Rat, du lei - test mich nach dei-nem Rat, du lei - test mich nach dei-nem Rat
35
und nimmest mich end - lich mit Eh - ren an, und nimmest mich end - lich mit Eh - ren
und nimmest mich end - lich mit Eh - ren an, und nimmest mich end - lich mit Eh - ren
und nimmest mich end - lich mit Eh - ren an, und nimmest mich end - lich mit Eh - ren
und nimmest mich end - lich mit Eh - ren an, und nimmest mich end - lich mit Eh - ren
und nimmest mich end - lich mit Eh - ren an, und nimmest mich end - lich mit Eh - ren

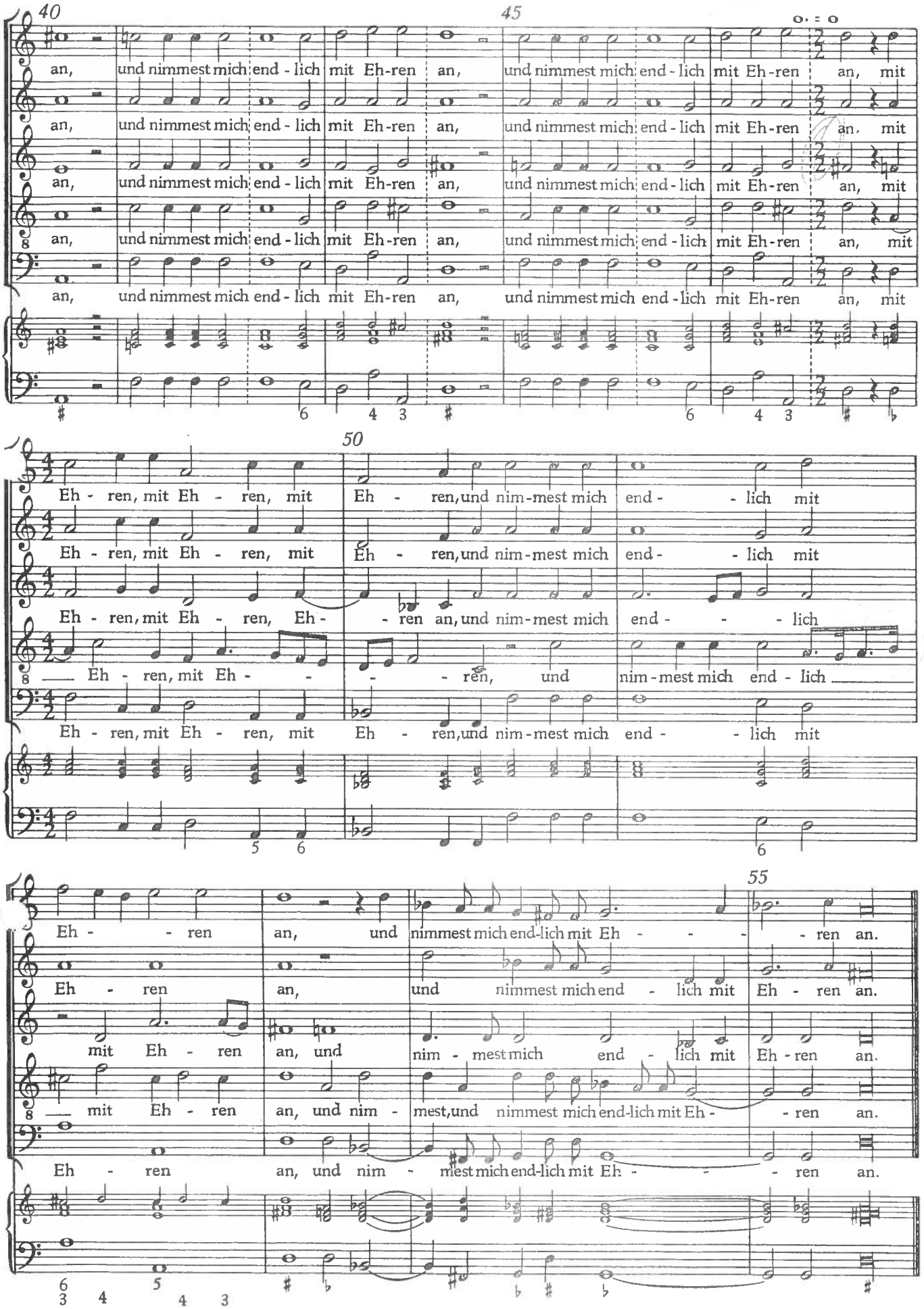
40
45
an, und nimmest mich end - lich mit Eh-ren an, und nimmest mich end - lich mit Eh-ren an, mit
an, und nimmest mich end - lich mit Eh-ren an, und nimmest mich end - lich mit Eh-ren an. mit
an, und nimmest mich end - lich mit Eh-ren an, und nimmest mich end - lich mit Eh-ren an, mit
an, und nimmest mich end - lich mit Eh-ren an, und nimmest mich end - lich mit Eh-ren an, mit
an, und nimmest mich end-lich mit Eh-ren an, und nimmest mich end-lich mit Eh-ren an, mit
50
Eh - ren, mit Eh - ren, mit Eh - ren, und nim-mest mich end - - lich mit
Eh - ren, mit Eh - ren, mit Eh - ren, und nim-mest mich end - - lich mit
Eh - ren, mit Eh - ren, Eh - - ren an, und nim-mest mich end - - - lich
Eh - ren, mit Eh - - - - ren, und nim-mest mich end - lich
Eh - ren, mit Eh - ren, mit Eh - ren, und nim-mest mich end - - lich mit
55
Eh - - ren an, und nimmest mich end-lich mit Eh - - - - ren an.
Eh - ren an, und nimmest mich end - lich mit Eh - ren an.
mit Eh - ren an, und nim - mest mich end - lich mit Eh - ren an.
mit Eh - ren an, und nim - mest,und nimmest mich end-lich mit Eh - - ren an.
Eh - ren an, und nim - mest mich end-lich mit Eh - - - ren an.