Lina Sandell / Oscar Ahnfelt

Arr. Odd Johan Overøye

Blott en dag, ett ögonblick i sänder

For solist, kor SATB og piano

Blott en dag, ett ögonblick i sänder

Lina Sandell

Til Randi Lundemo og Chorus

Oscar Ahnfelt
Arr.: Odd J. Overøye

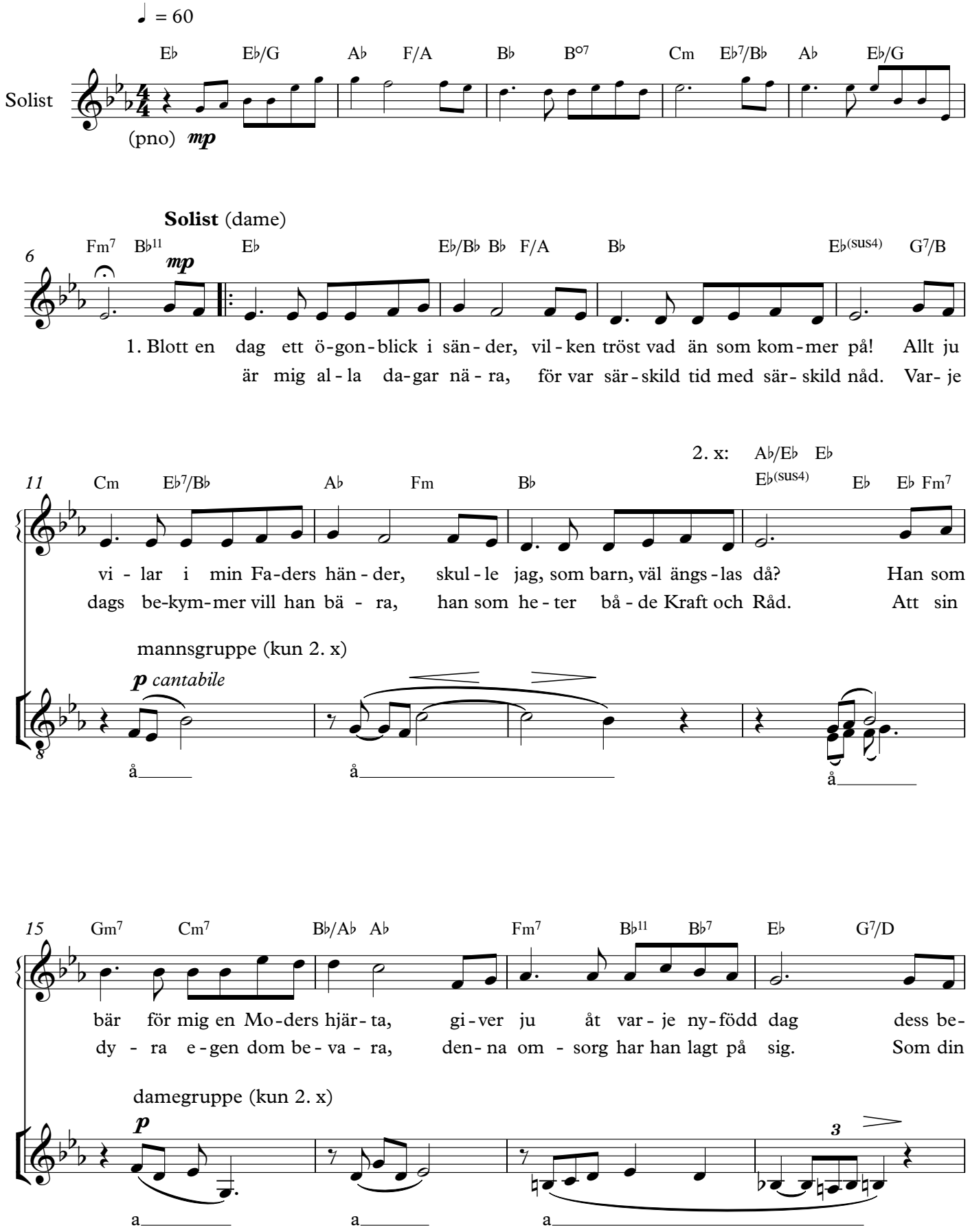

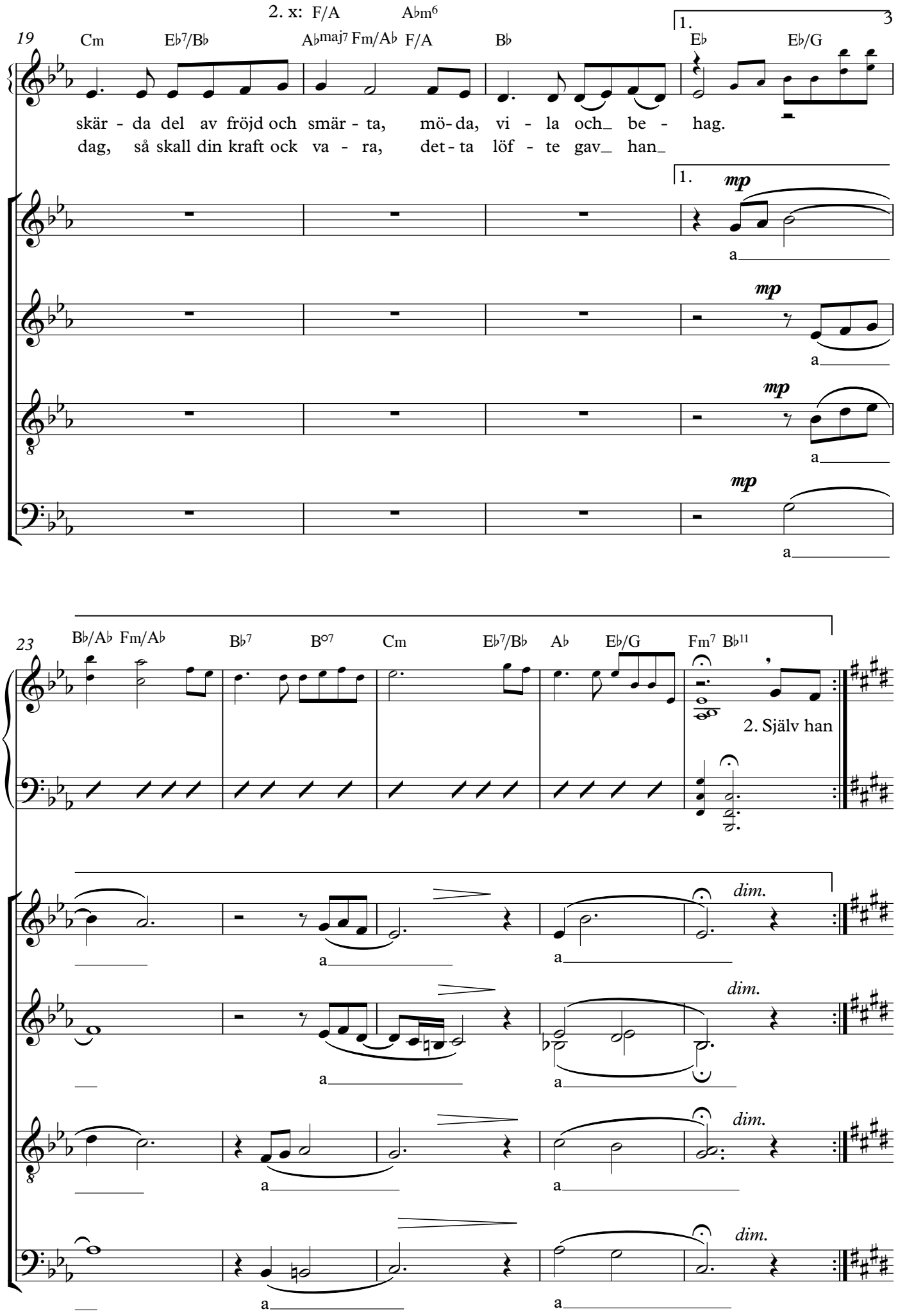
2. x: F/A A♭m6
19
Cm E♭7/B♭ A♭maj7 Fm/A♭ F/A B♭ E♭ E♭/G
1. 3
skär - da del av fröjd och smär - ta, mö - da, vi - la och_ be - hag.
dag, så skall din kraft ock va - ra, det - ta löf - te gav_ han_
1.
mp
a
23
B♭/A♭ Fm/A♭ B♭7 B°7 Cm E♭7/B♭ A♭ E♭/G Fm7 B♭11
2. Själv han
dim.

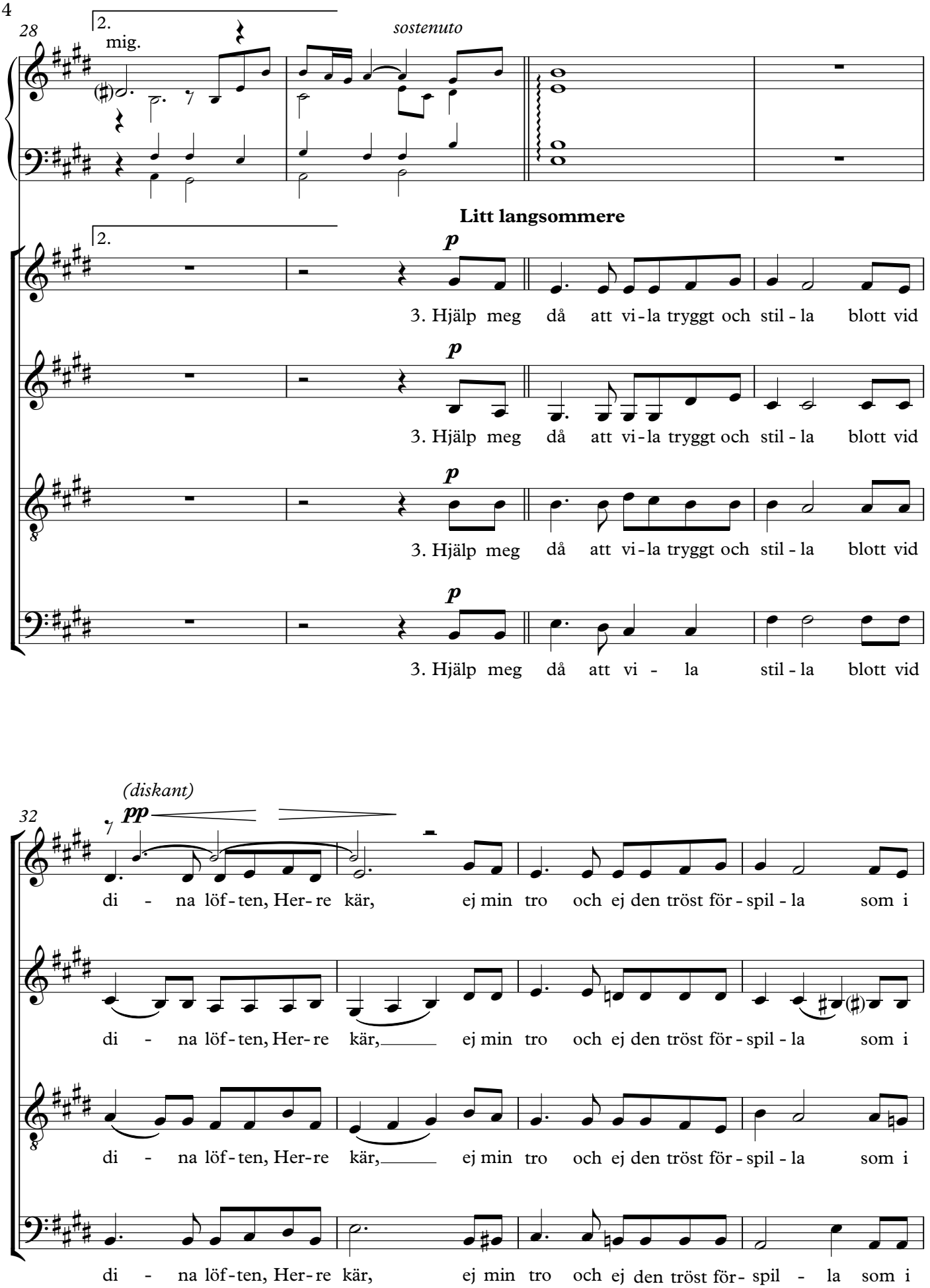
28
2.
mig.
sostenuto
Litt langsommere
2.
p
3. Hjälp meg då att vi-la tryggt och stil-la blott vid
p
3. Hjälp meg då att vi-la tryggt och stil-la blott vid
p
3. Hjälp meg då att vi-la tryggt och stil-la blott vid
p
3. Hjälp meg då att vi - la stil-la blott vid
32
(diskant)
pp
di - na löf-ten, Her-re kär, ej min tro och ej den tröst för-spil-la som i
di - na löf-ten, Her-re kär, ej min tro och ej den tröst för-spil-la som i
di - na löf-ten, Her-re kär, ej min tro och ej den tröst för-spil-la som i
di - na löf-ten, Her-re kär, ej min tro och ej den tröst för- spil - la som i

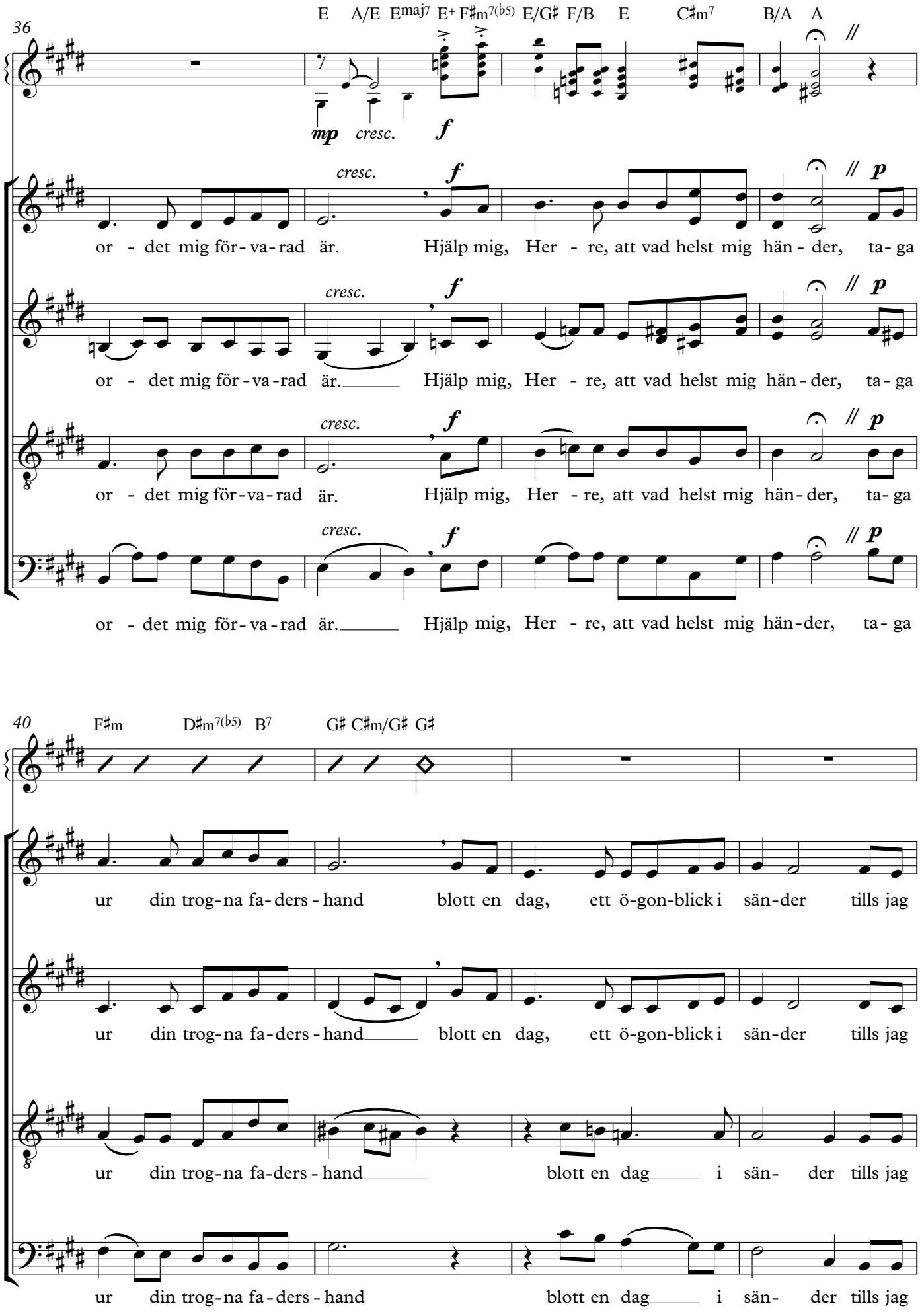
36
E A/E Emaj7 E+ F♯m7(♭5) E/G♯ F/B E C♯m7 B/A A
mp cresc. f
cresc. f p
or - det mig för - va - rad är. Hjälp mig, Her - re, att vad helst mig hän - der, ta - ga
or - det mig för - va - rad är. Hjälp mig, Her - re, att vad helst mig hän - der, ta - ga
or - det mig för - va - rad är. Hjälp mig, Her - re, att vad helst mig hän - der, ta - ga
or - det mig för - va - rad är. Hjälp mig, Her - re, att vad helst mig hän - der, ta - ga
40
F♯m D♯m7(♭5) B7 G♯ C♯m/G♯ G♯
ur din trog - na fa - ders - hand blott en dag, ett ö - gon - blick i sän - der tills jag
ur din trog - na fa - ders - hand blott en dag, ett ö - gon - blick i sän - der tills jag
ur din trog - na fa - ders - hand blott en dag i sän - der tills jag
ur din trog - na fa - ders - hand blott en dag i sän - der tills jag

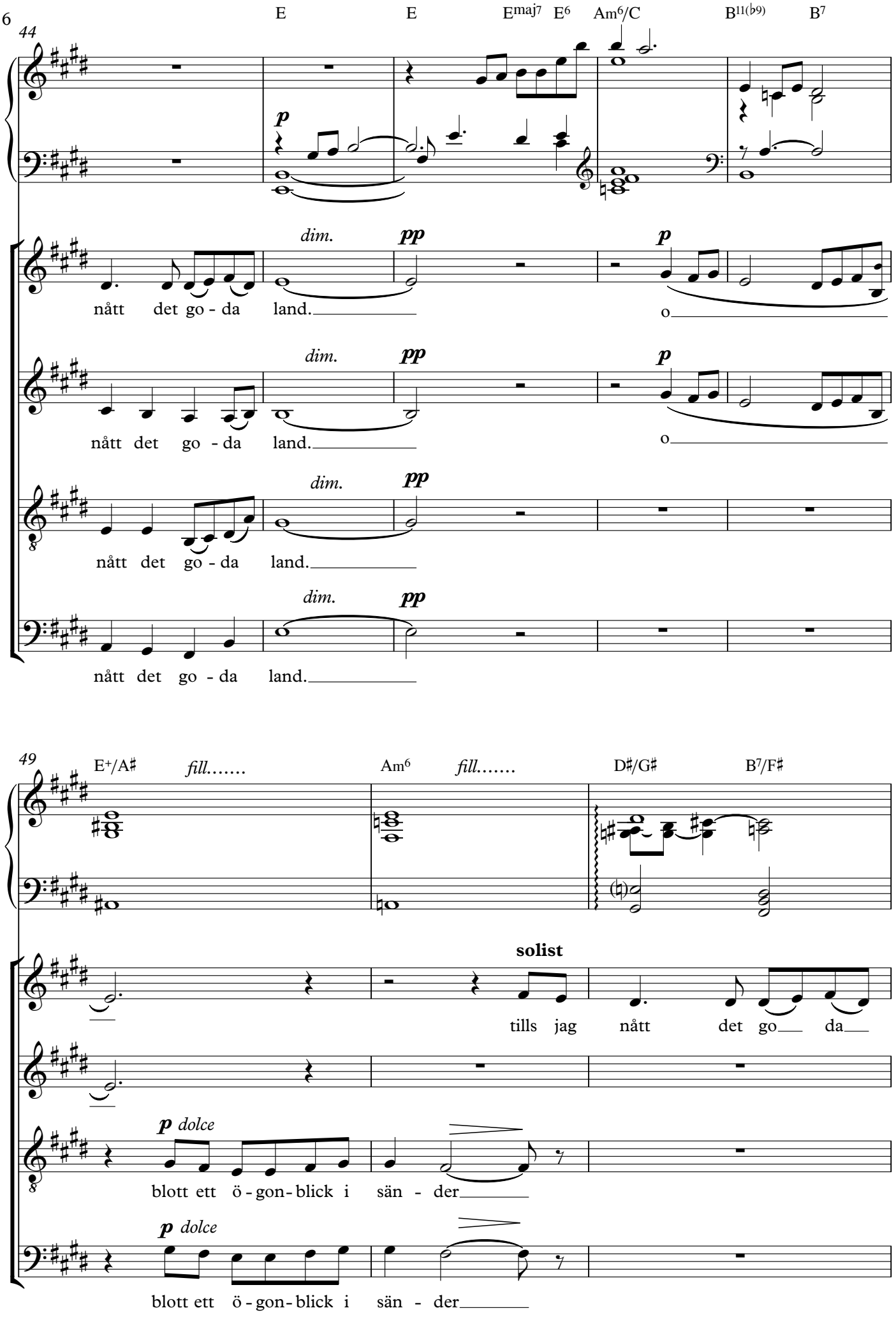
44
E
E
Emaj7
E6
Am6/C
B11(b9)
B7
p
dim.
pp
p
nått det go - da land.
o
49
E+/A♯
fill.....
Am6
fill.....
D♯/G♯
B7/F♯
solist
tills jag nått det go da
p dolce
blott ett ö - gon - blick i sän - der

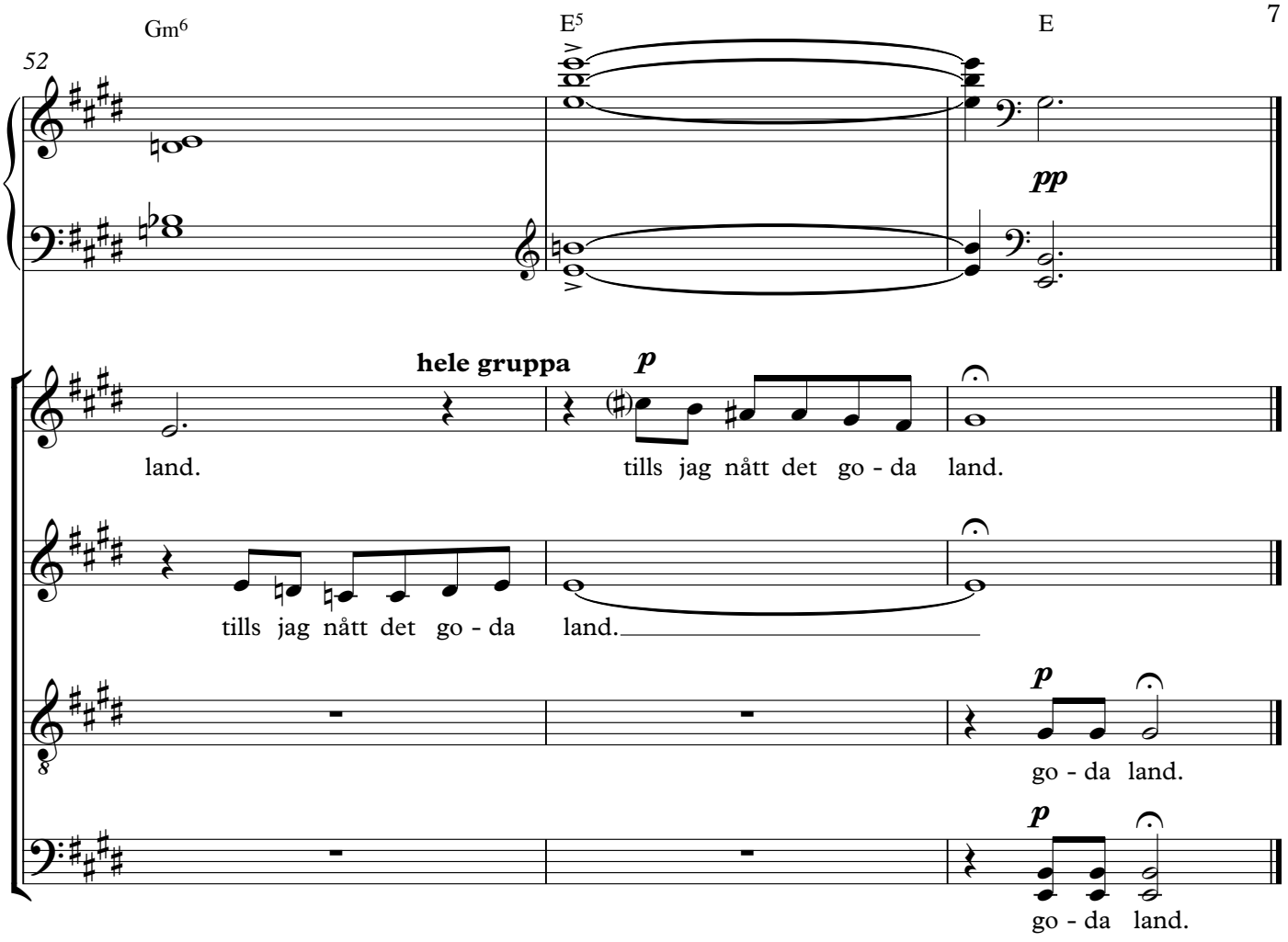
Gm6
E5
E
52
pp
hele gruppa
p
land.
tills jag nått det go - da land.
tills jag nått det go - da land.
p
go - da land.
p
go - da land.