# 7. Fecit potentiam

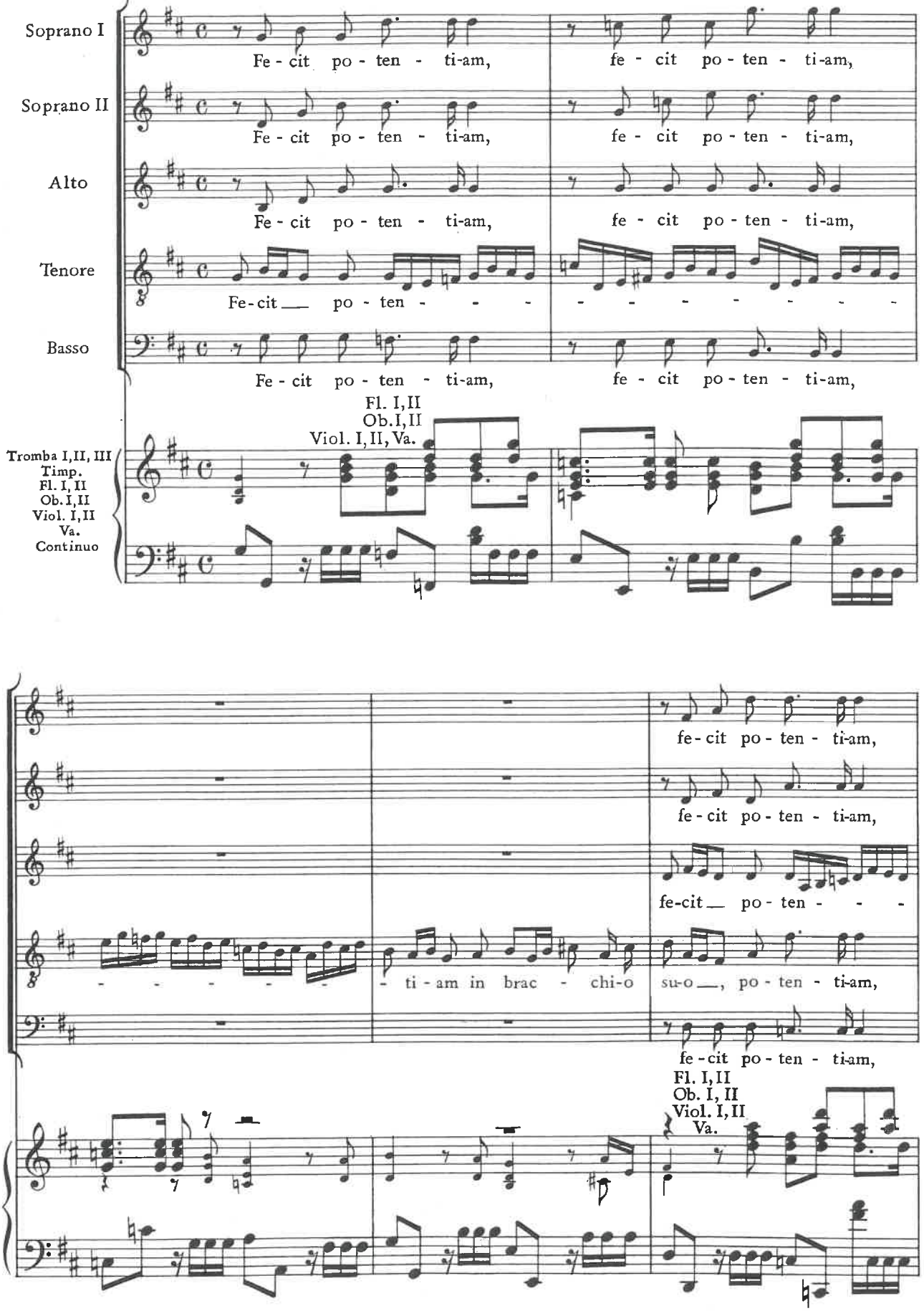

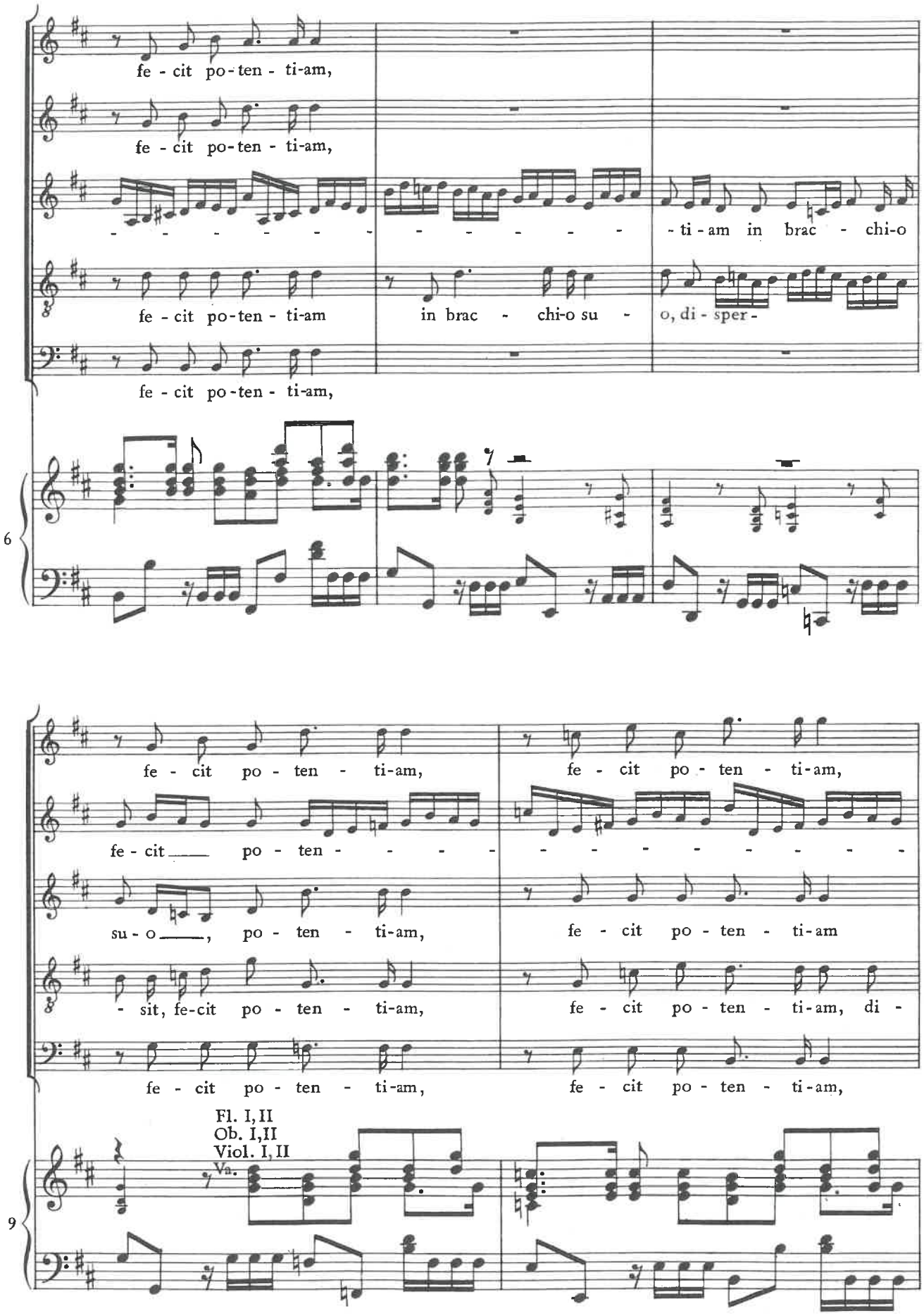
fe - cit po - ten - ti-am,
fe - cit po - ten - ti-am,
- - - -

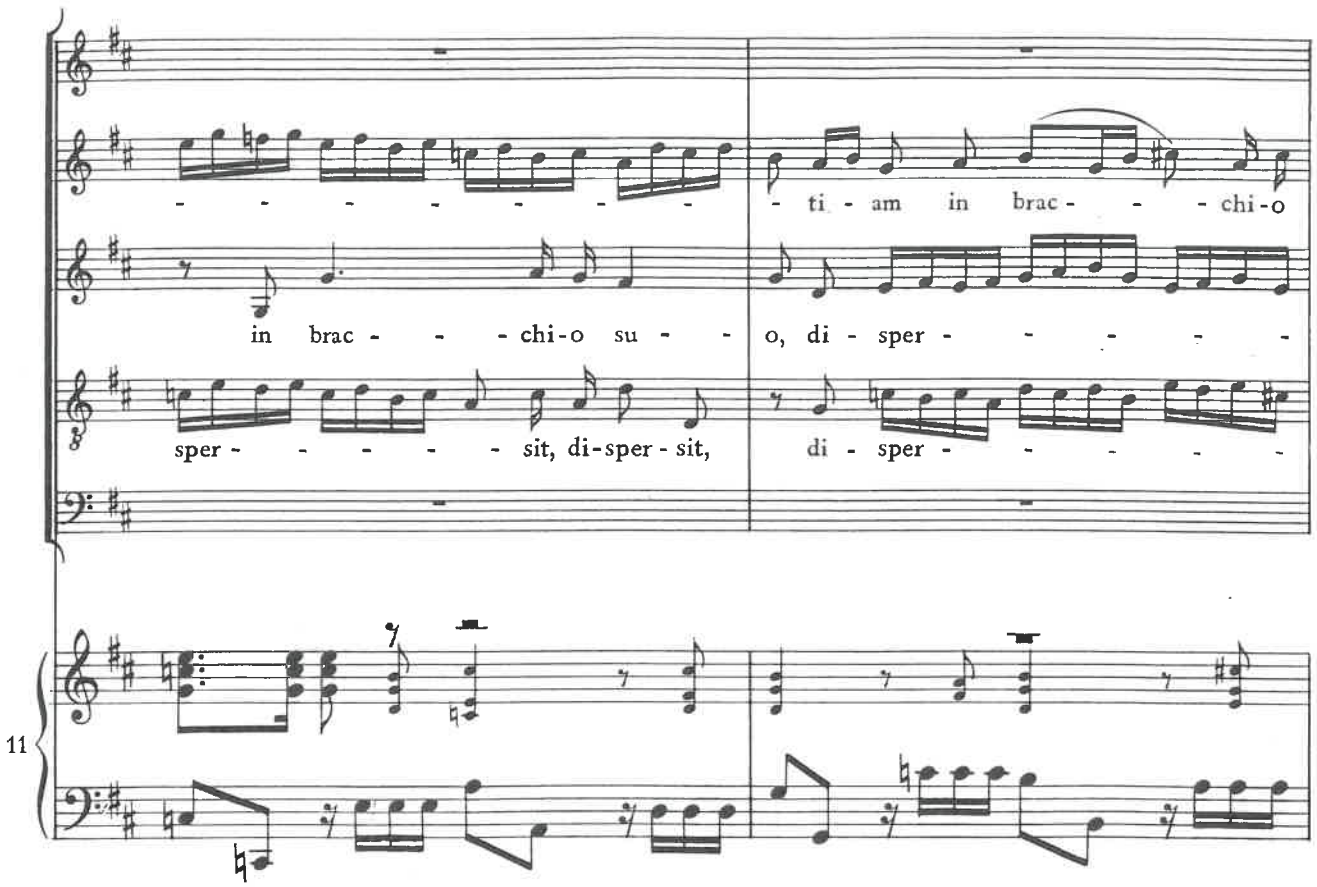
- - - - - - - - - ti - am in brac - - - chi - o
in brac - - - chi - o su - - o, di - sper - - - - - -
sper - - - - - - sit, di - sper - sit, di - sper - - - - - -
11

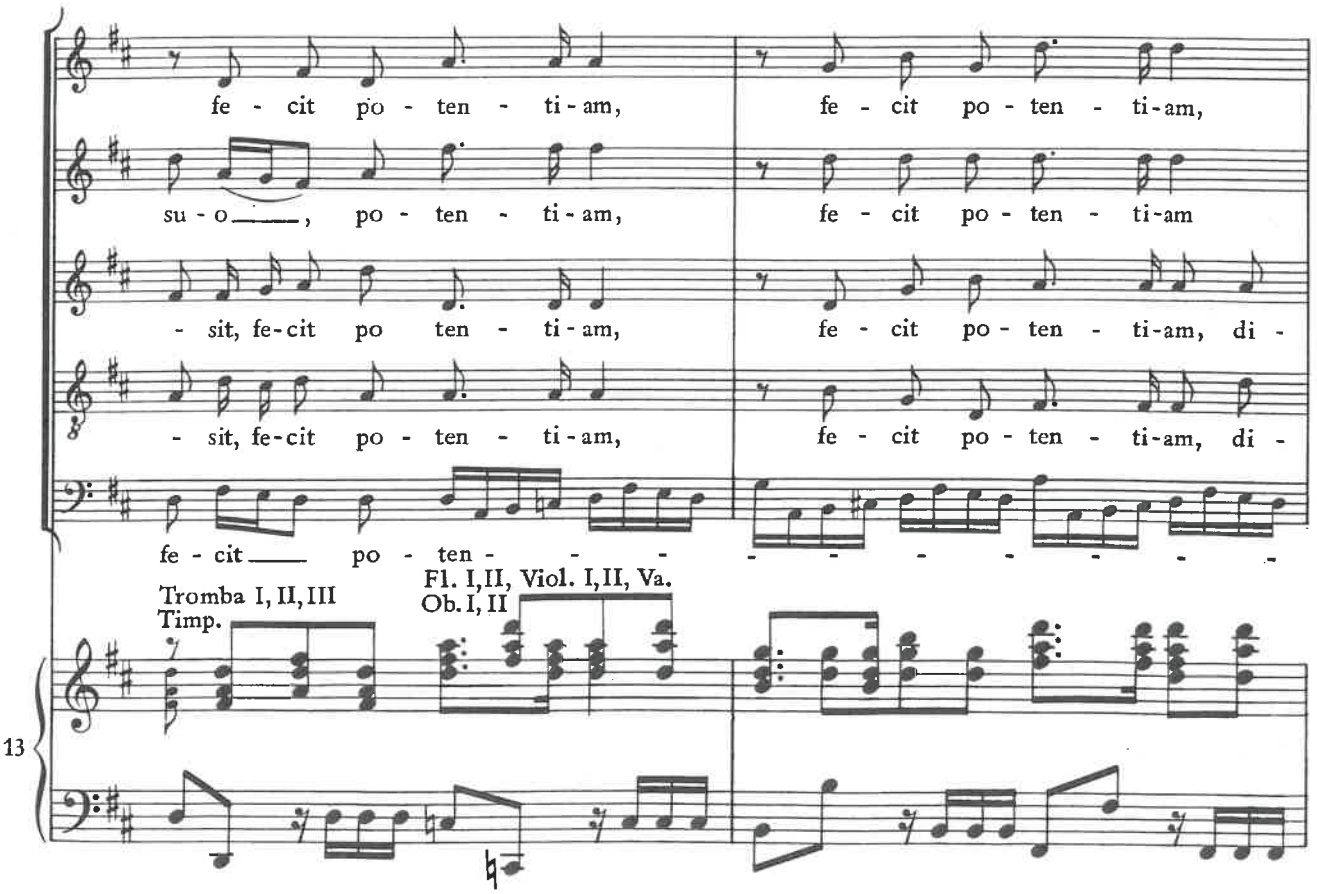
fe - cit po - ten - ti - am, fe - cit po - ten - ti - am,
su - o ___ , po - ten - ti - am, fe - cit po - ten - ti - am
- sit, fe - cit po ten - ti - am, fe - cit po - ten - ti - am, di -
- sit, fe - cit po - ten - ti - am, fe - cit po - ten - ti - am, di -
fe - cit ___ po - ten - - - - - - - - - -
Tromba I, II, III
Timp.
Fl. I, II, Viol. I, II, Va.
Ob. I, II
13

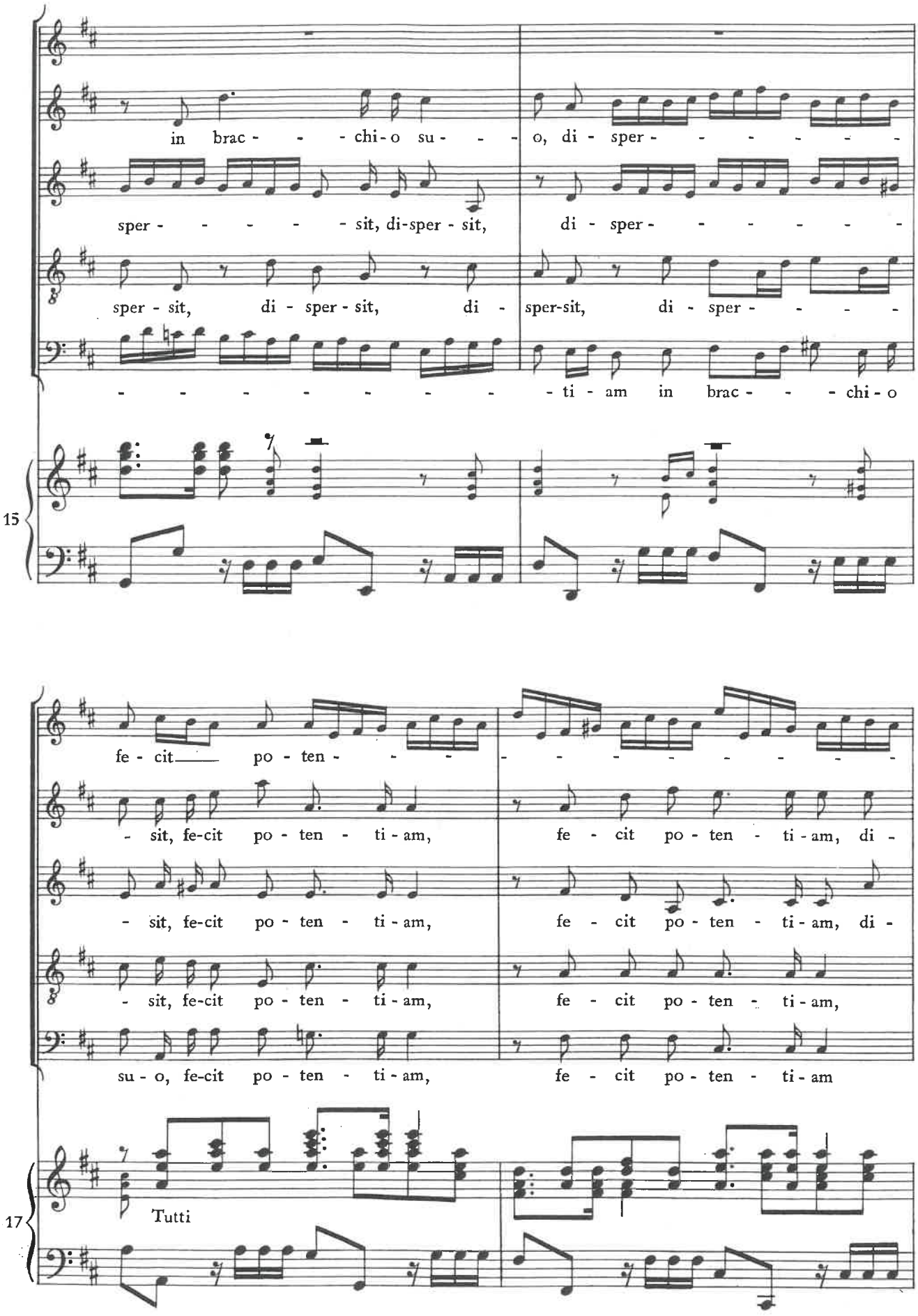
in brac - - - chi - o su - - - o, di - sper - - - - - - -
sper - - - - - - sit, di-sper - sit, di - sper - - - - - - -
sper - sit, di - sper - sit, di - sper-sit, di - sper - - - -
- - - - - - - - - - ti - am in brac - - - chi - o
15
fe - cit po - ten - - - - - - - - - - - -
- sit, fe-cit po - ten - ti - am, fe - cit po - ten - ti - am, di -
- sit, fe-cit po - ten - ti - am, fe - cit po - ten - ti - am, di -
- sit, fe-cit po - ten - ti - am, fe - cit po - ten - ti - am,
su - o, fe-cit po - ten - ti - am, fe - cit po - ten - ti - am
17
Tutti

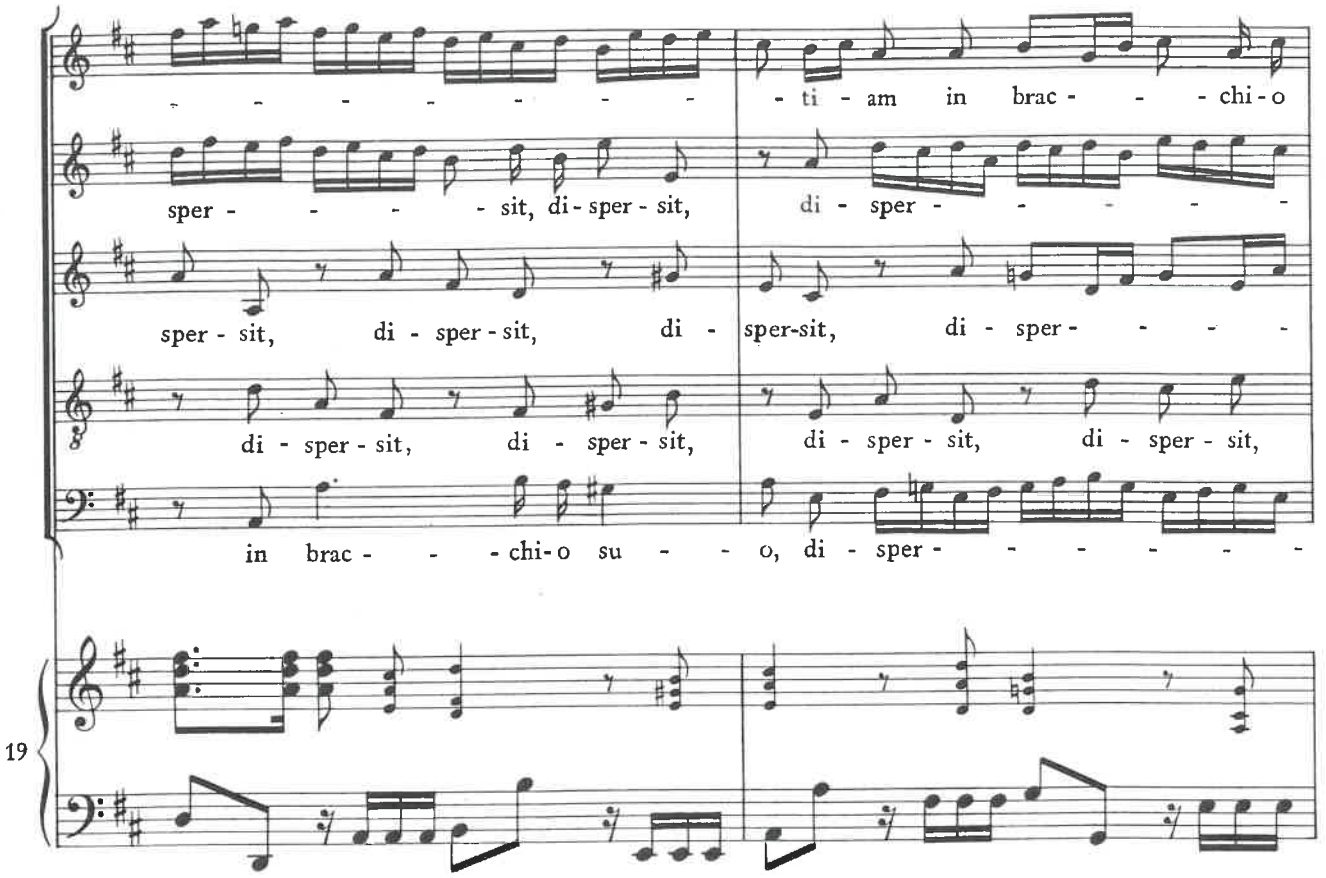
- - - - - - - - - ti - am in brac - - - chi - o
sper - - - - - sit, di - sper - sit, di - sper - - - - - -
sper - sit, di - sper - sit, di - sper-sit, di - sper - - - -
di - sper - sit, di - sper - sit, di - sper - sit, di - sper - sit,
in brac - - - chi - o su - - - o, di - sper - - - - - - -
19

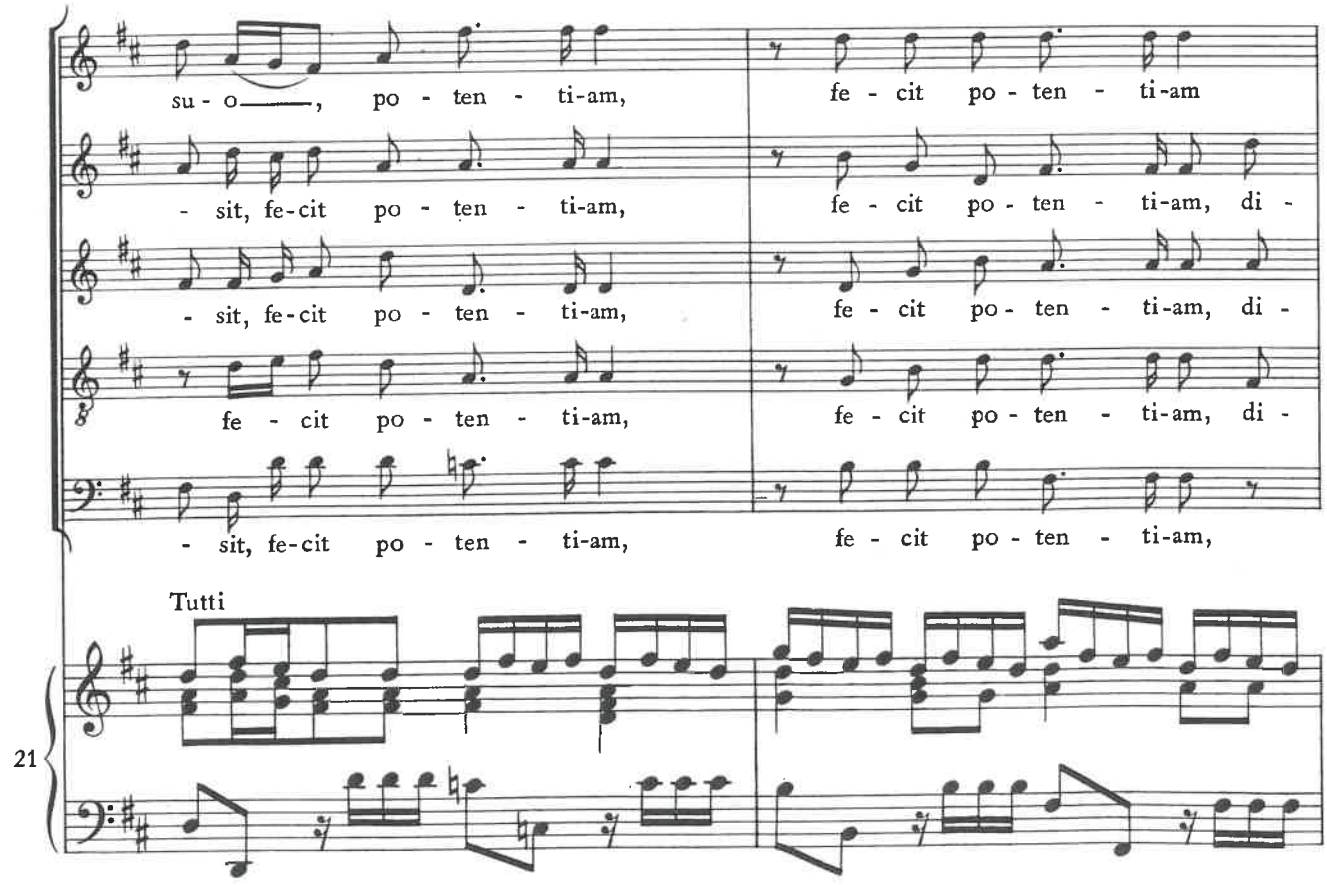
su - o ——, po - ten - ti-am, fe - cit po - ten - ti-am
- sit, fe-cit po - ten - ti-am, fe - cit po - ten - ti-am, di -
- sit, fe-cit po - ten - ti-am, fe - cit po - ten - ti-am, di -
fe - cit po - ten - ti-am, fe - cit po - ten - ti-am, di -
- sit, fe-cit po - ten - ti-am, fe - cit po - ten - ti-am,
Tutti
21

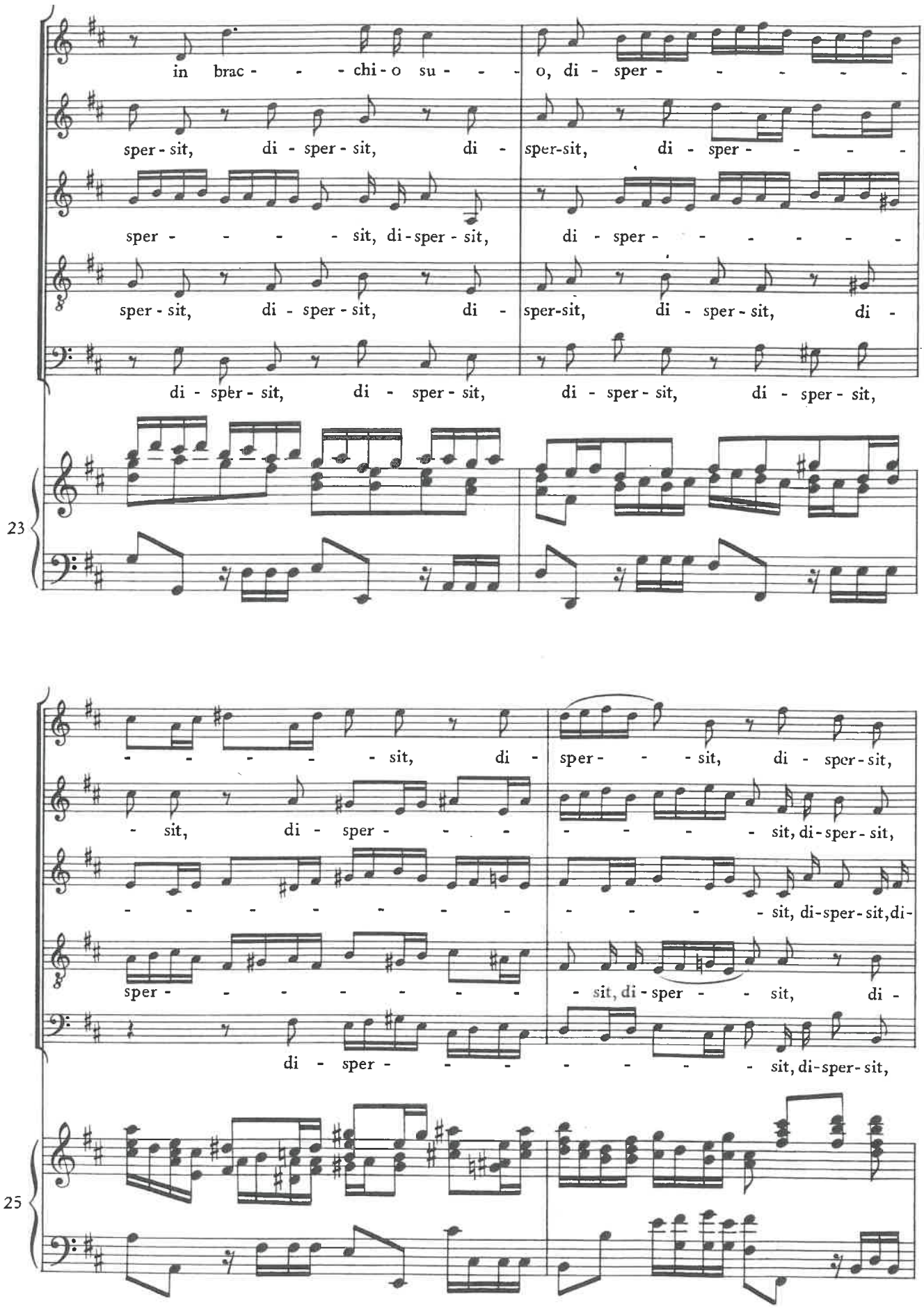
in brac - - - chi - o su - - - o, di - sper - - - - -
sper - sit, di - sper - sit, di - sper-sit, di - sper - - - -
sper - - - - - sit, di - sper - sit, di - sper - - - - - - -
sper - sit, di - sper - sit, di - sper-sit, di - sper - sit, di -
di - sper - sit, di - sper - sit, di - sper - sit, di - sper - sit,
23
- - - - - - sit, di - sper - - - sit, di - sper - sit,
- sit, di - sper - - - - - - - - sit, di - sper - sit,
- - - - - - - - - - - - - - - sit, di - sper - sit, di -
sper - - - - - - - - - sit, di - sper - - sit, di -
di - sper - - - - - - - - - sit, di - sper - sit,
25

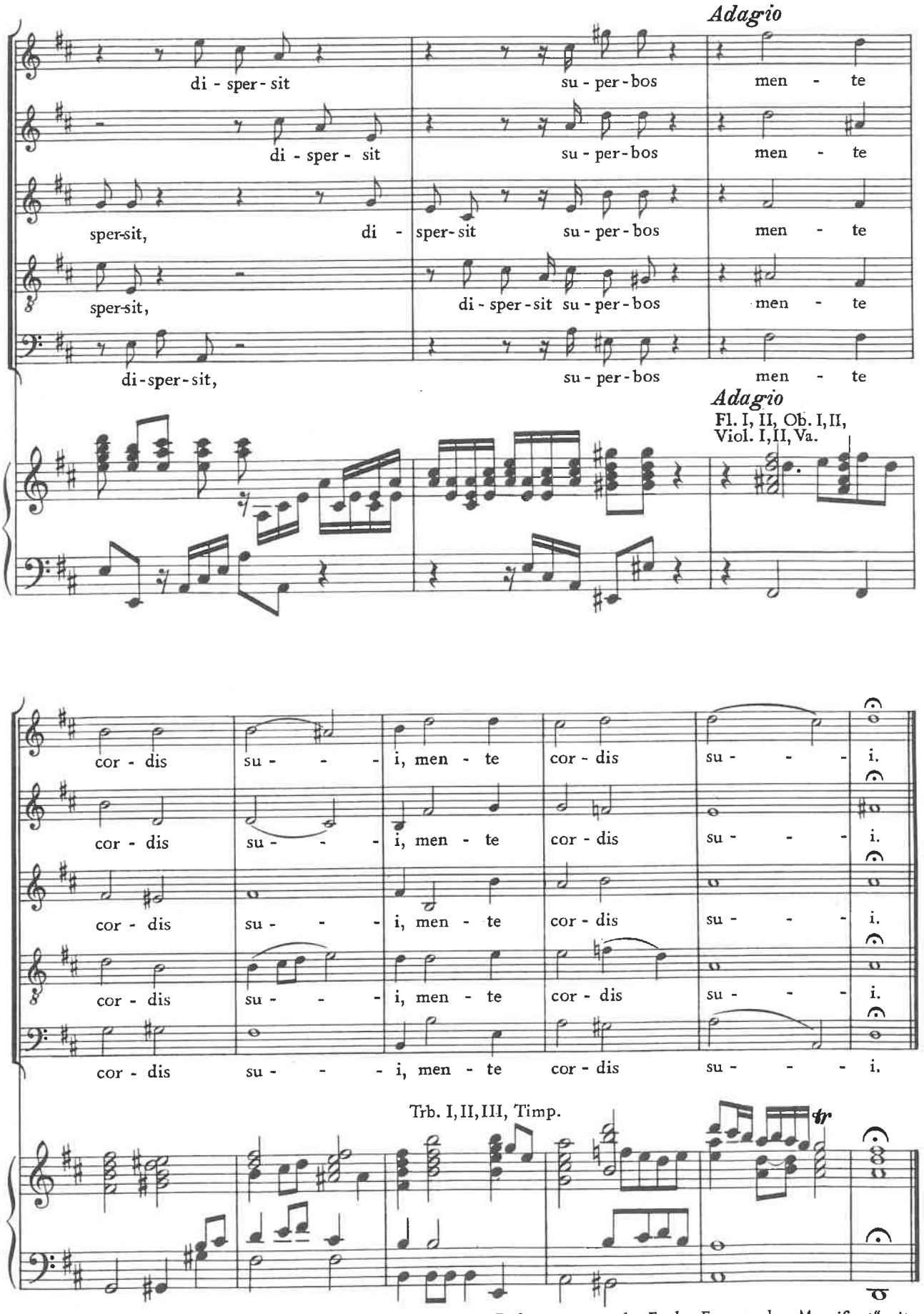


Werden bei Aufführungen während der Weihnachtszeit die vier Einlagesätze aus der Es-dur-Fassung des „Magnificat" mitmusiziert, so folgt hier der Einlagesatz C „Gloria in excelsis Deo" (s. Seite 77). — If for performance during the Christmas season the four inserted movements from the E flat major version are included, insert C, "Gloria in excelsis Deo" (see p. 77), should follow at this point.