Mitt hjerte vil nu dikte ut

(Den åndelige brudesang)

Tekst: Anders Christensen Arrebo (1587 - 1637)
Etter Davids salme 45

Musikk: Petra Bjørkhaug

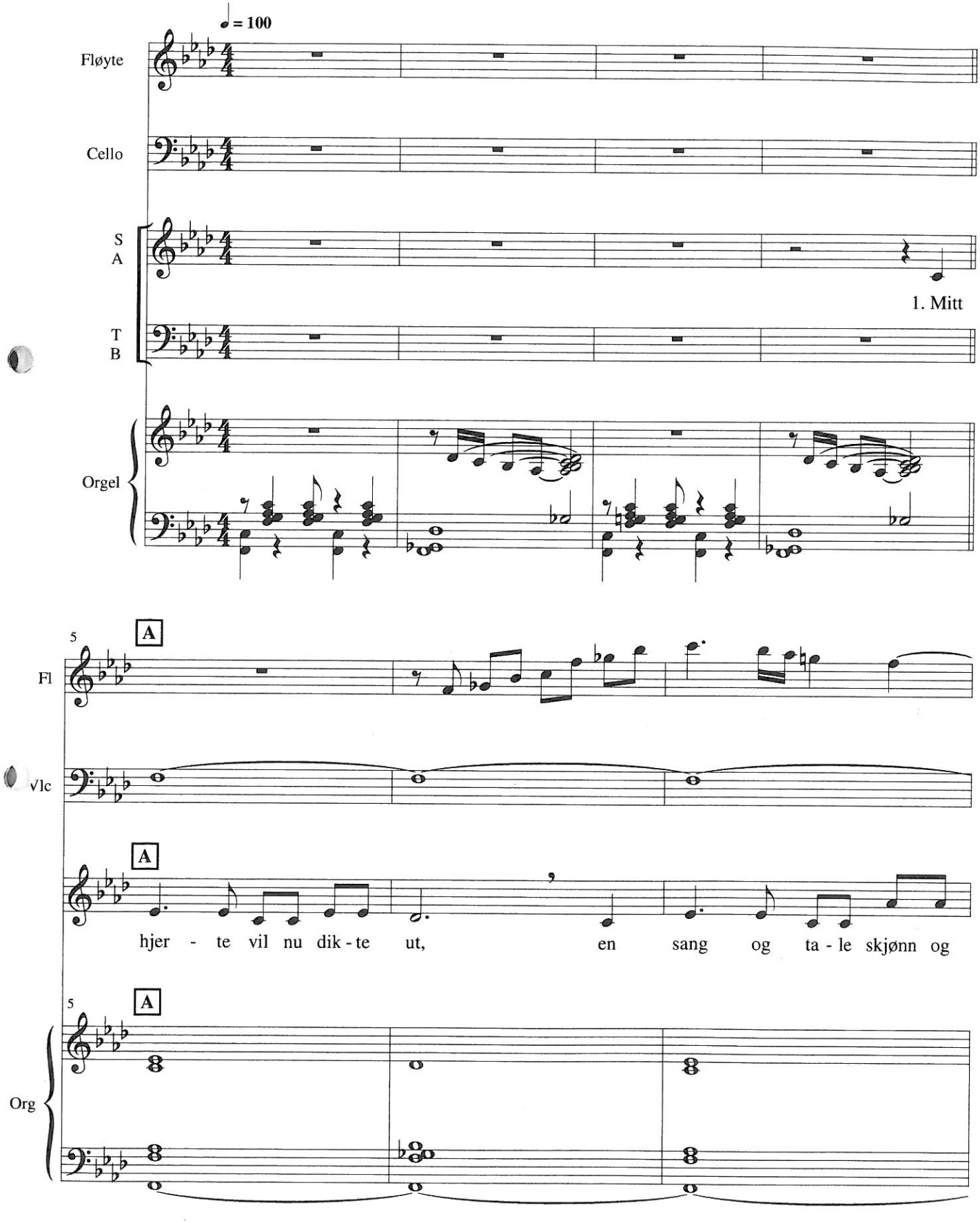

Copyright © 2010 by Norsk Musikforlag A/S, Oslo. N.M.O. 12937A

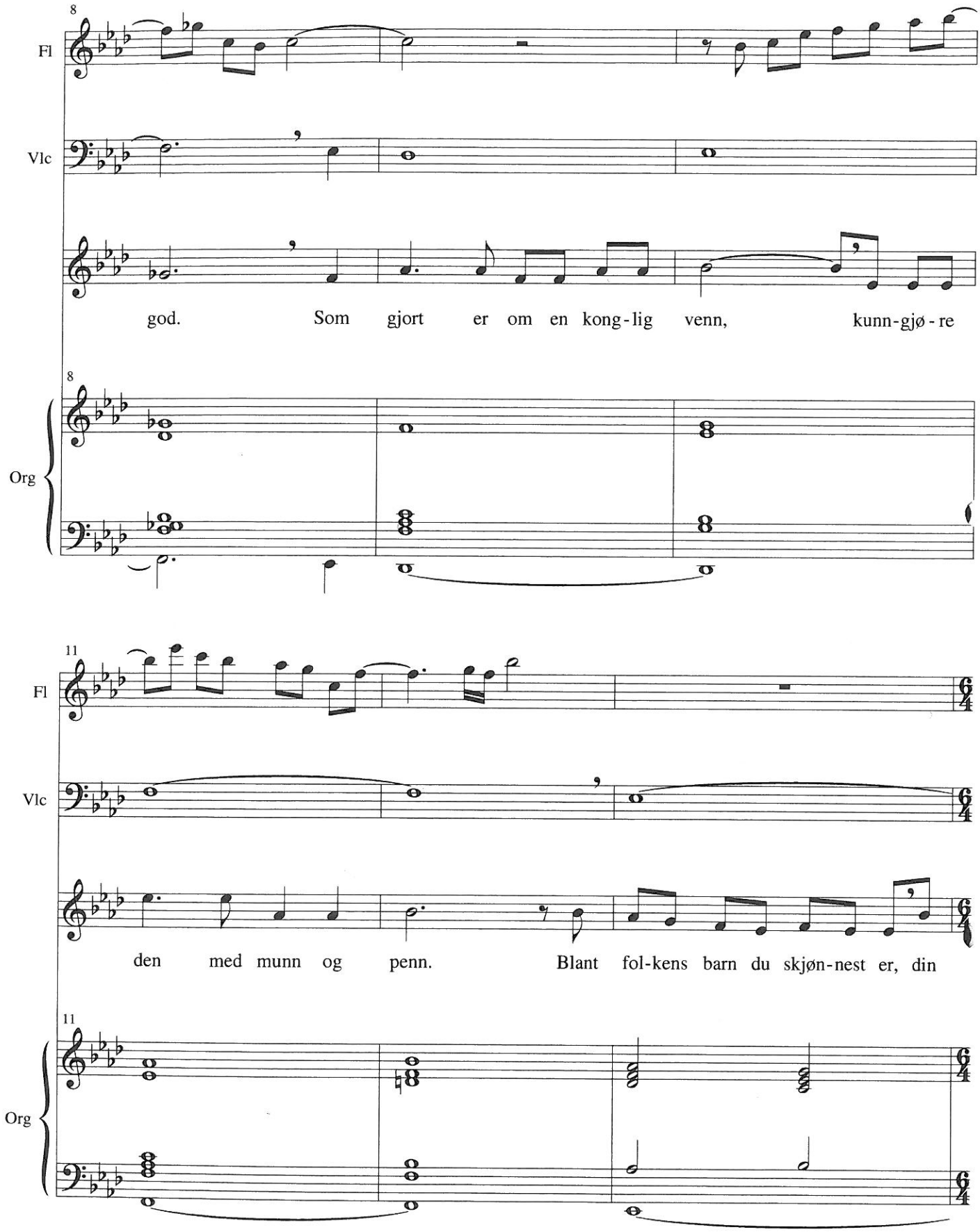
8
Fl
Vlc
god. Som gjort er om en kong-lig venn, kunn-gjø-re
8
Org
11
Fl
Vlc
den med munn og penn. Blant fol-kens barn du skjøn-nest er, din
11
Org

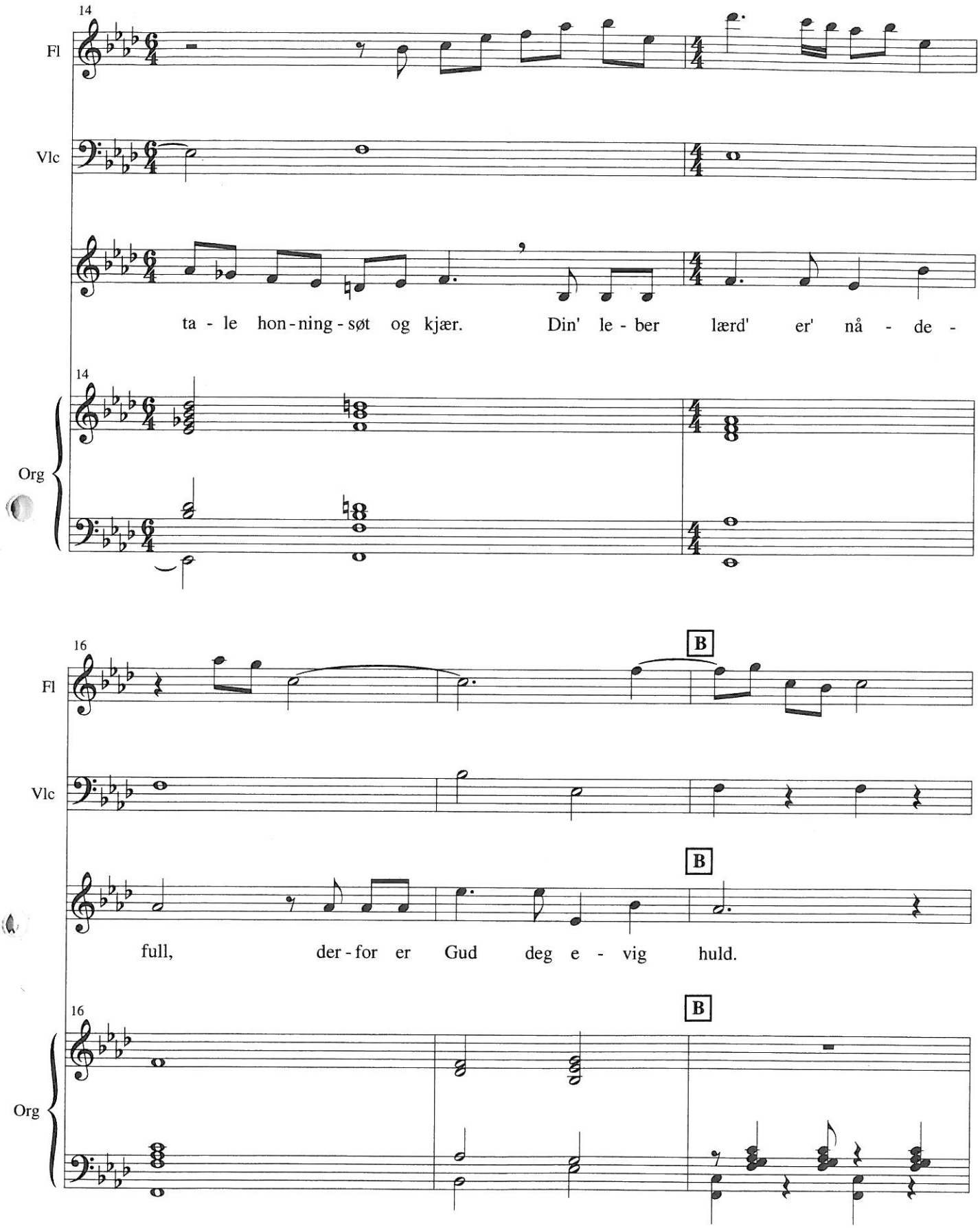
14
Fl
Vlc
ta - le hon - ning - søt og kjær. Din' le - ber lærd' er' nå - de -
14
Org
16
B
Fl
Vlc
B
full, der - for er Gud deg e - vig huld.
16
B
Org

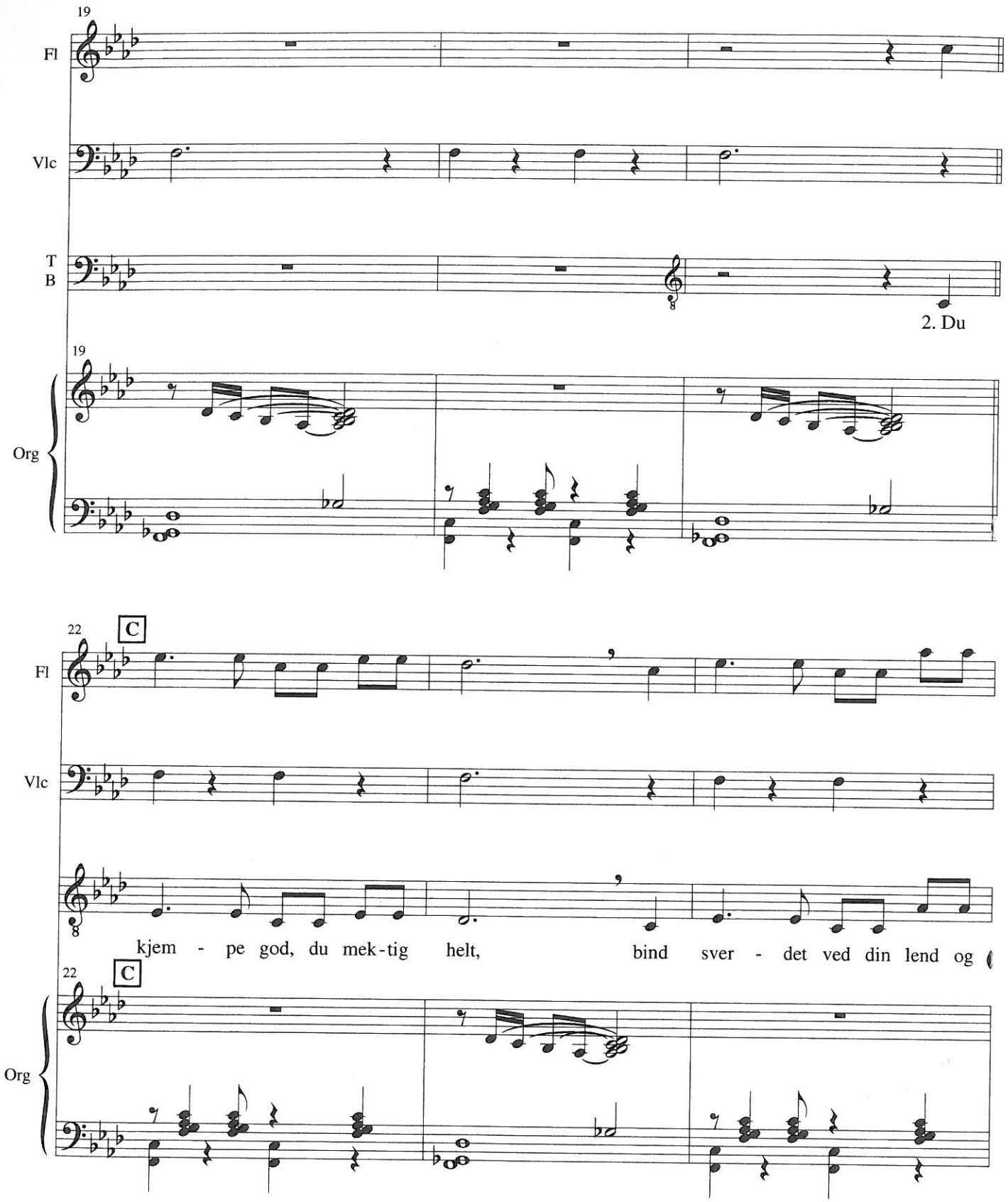
19
Fl
Vlc
T
B
2. Du
19
Org
22
C
Fl
Vlc
kjem - pe god, du mek-tig helt, bind sver - det ved din lend og
22
C
Org

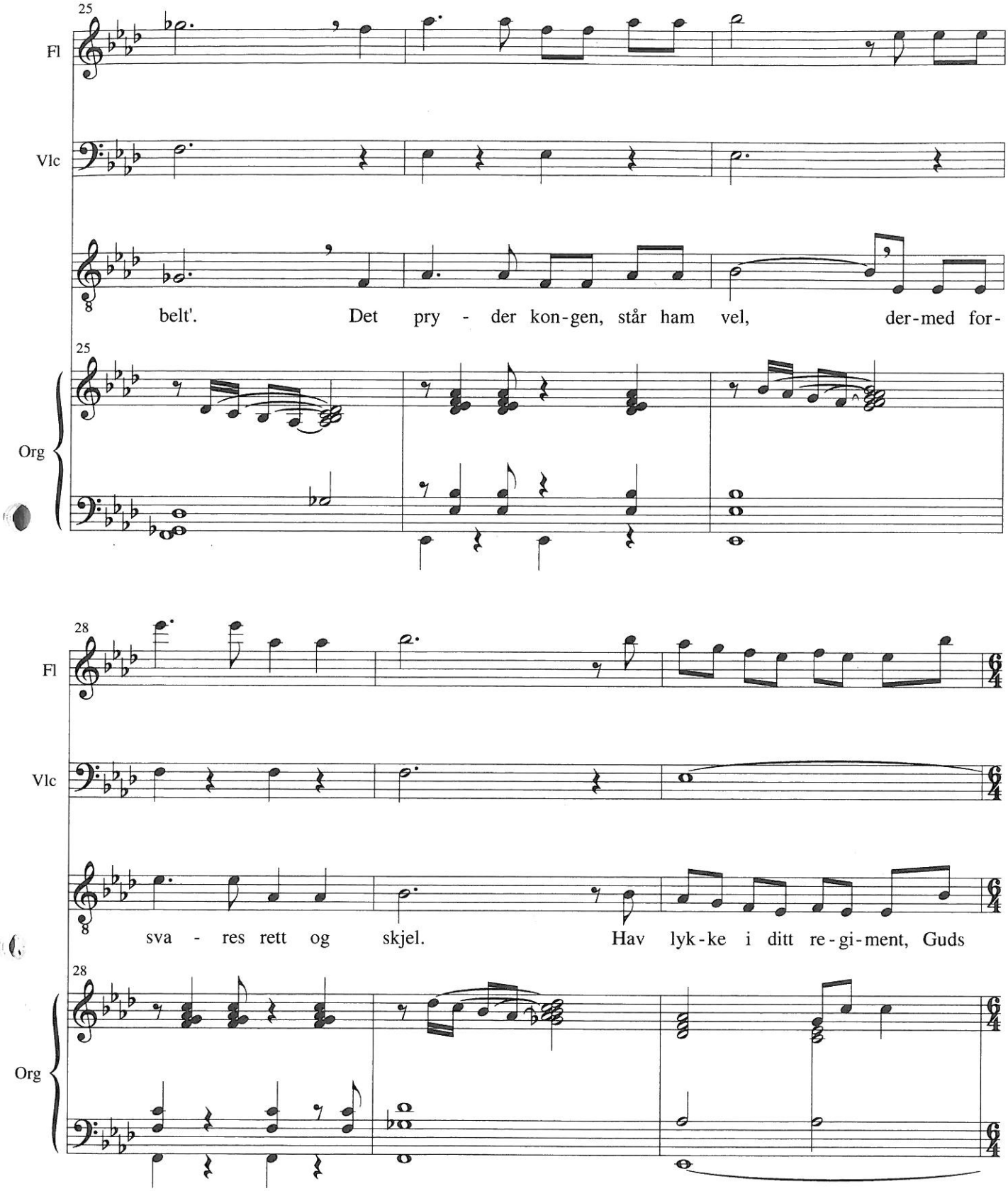
25
Fl
Vlc
belt'. Det pry - der kon-gen, står ham vel, der-med for-
25
Org
28
Fl
Vlc
sva - res rett og skjel. Hav lyk-ke i ditt re-gi-ment, Guds
28
Org

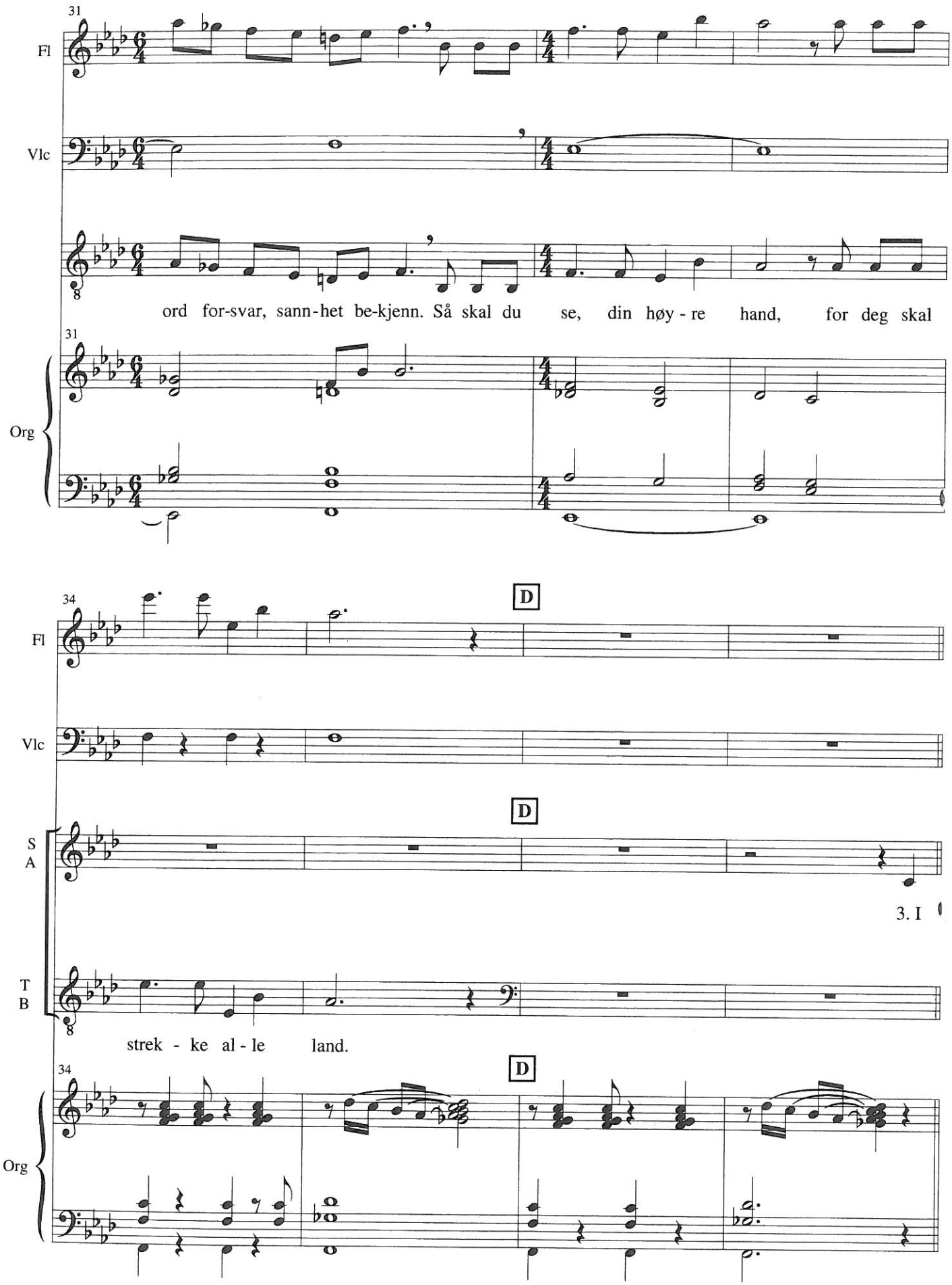
31
Fl
Vlc
ord for-svar, sann-het be-kjenn. Så skal du se, din høy - re hand, for deg skal
31
Org
34
D
Fl
Vlc
D
S
A
3. I
T
B
strek - ke al - le land.
34
D
Org

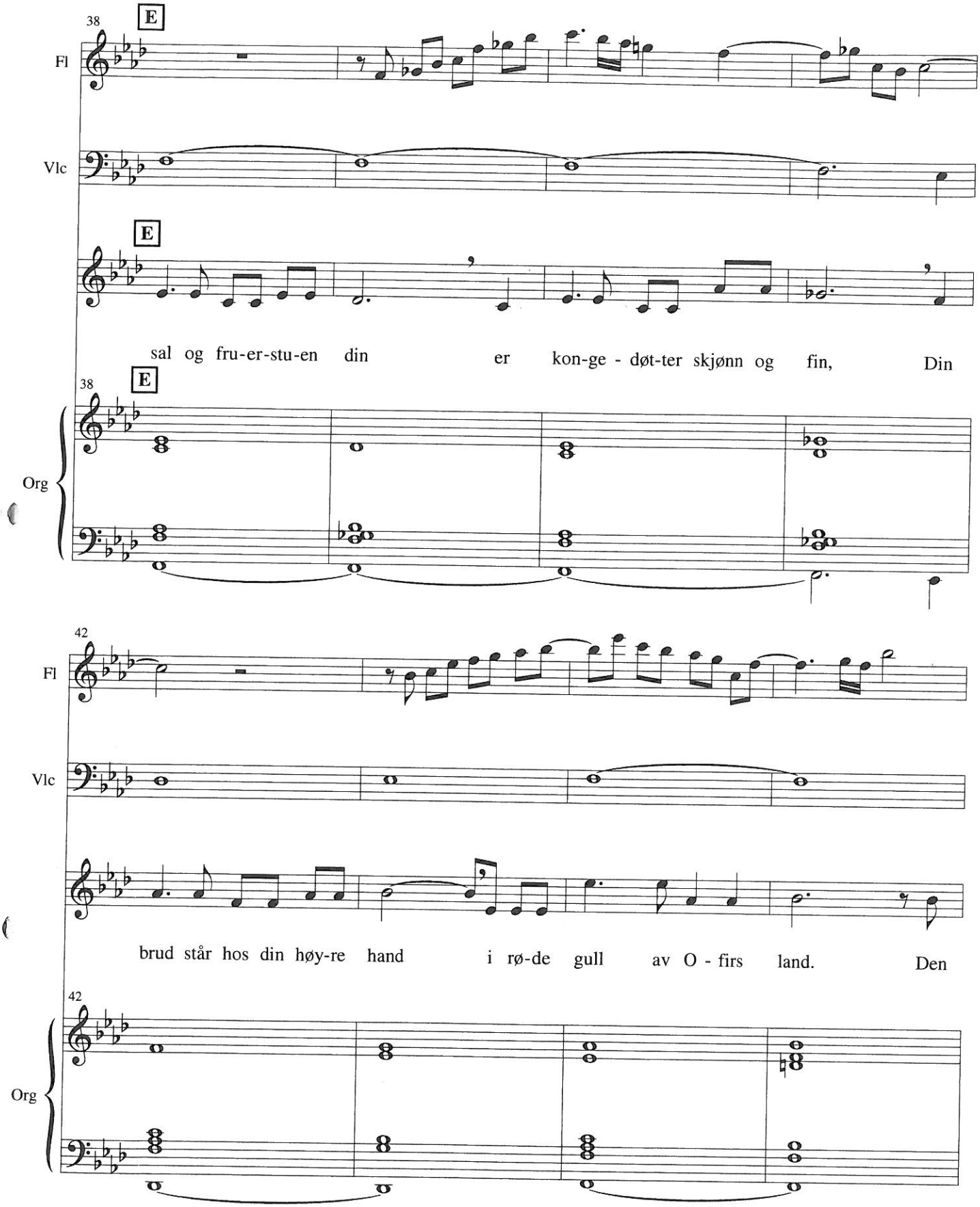
38
E
Fl
Vlc
E
sal og fru-er-stu-en din er kon-ge - døt-ter skjønn og fin, Din
38
E
Org
42
Fl
Vlc
brud står hos din høy-re hand i rø-de gull av O - firs land. Den
42
Org

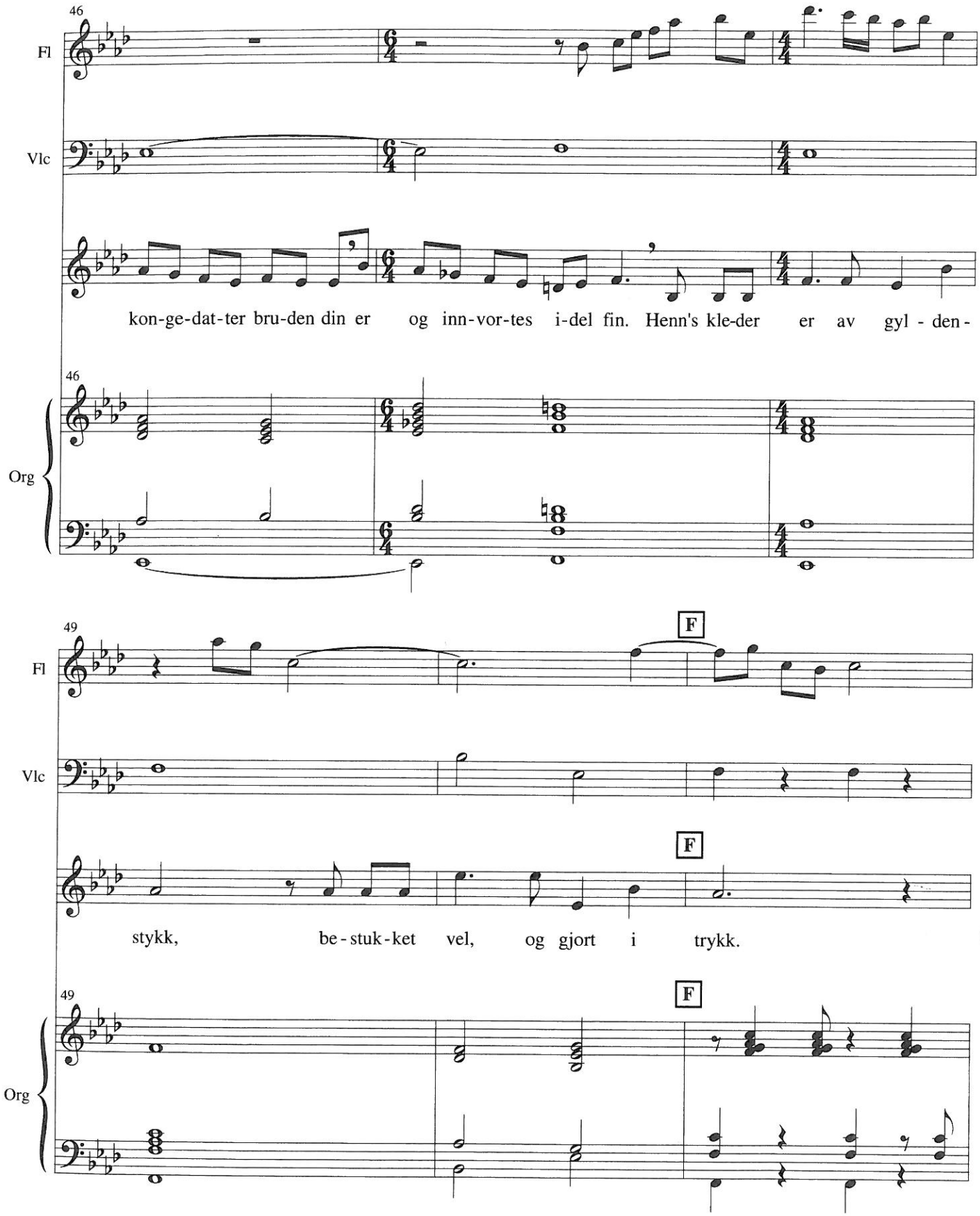
46
Fl
Vlc
kon-ge-dat-ter bru-den din er og inn-vor-tes i-del fin. Henn's kle-der er av gyl - den -
46
Org
49
F
Fl
Vlc
F
stykk, be-stuk-ket vel, og gjort i trykk.
49
F
Org

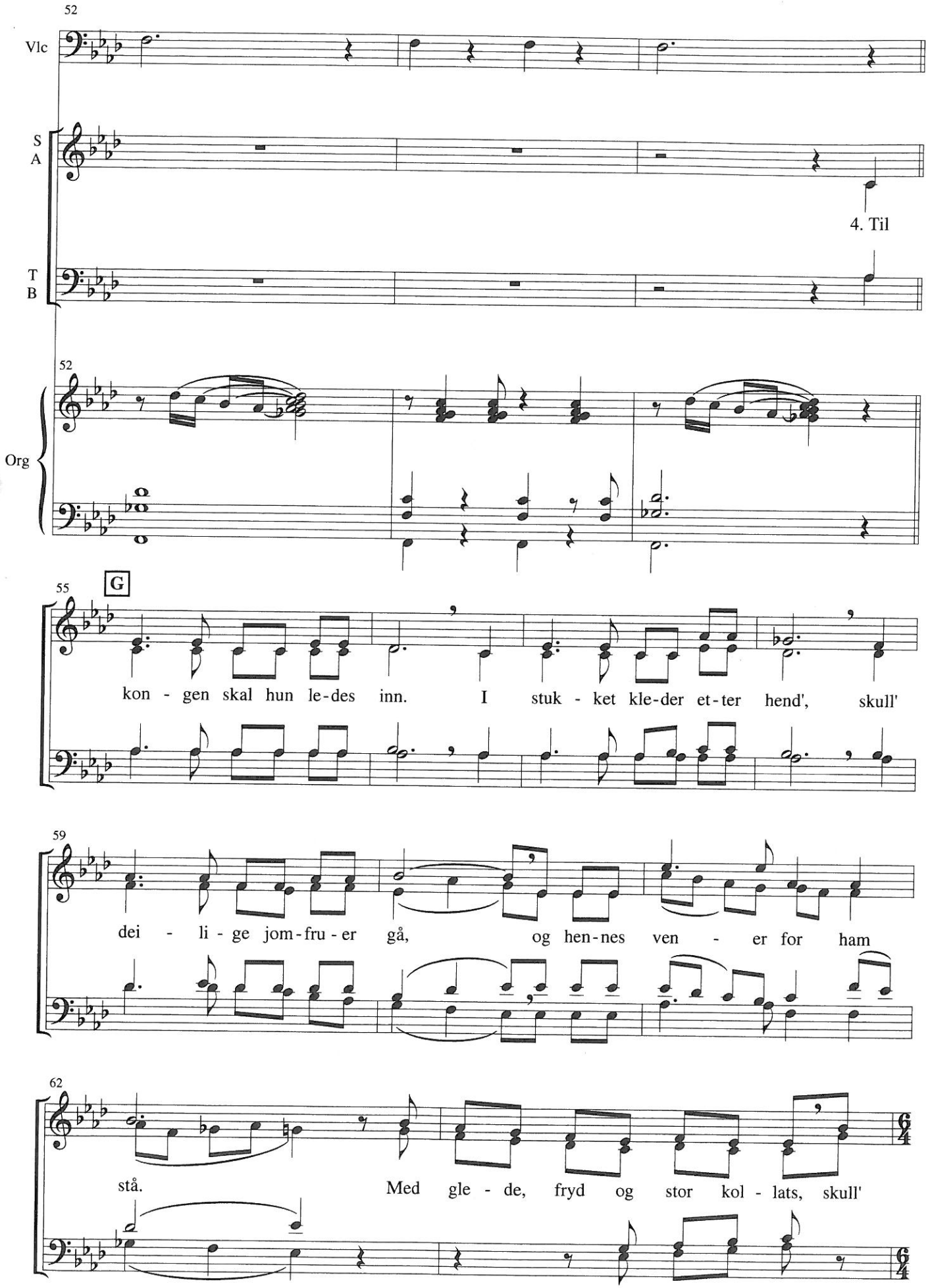
52
Vlc
S
A
4. Til
T
B
52
Org
55
G
kon - gen skal hun le-des inn. I stuk - ket kle-der et-ter hend', skull'
59
dei - li - ge jom-fru - er gå, og hen-nes ven - er for ham
62
stå. Med gle - de, fryd og stor kol - lats, skull'

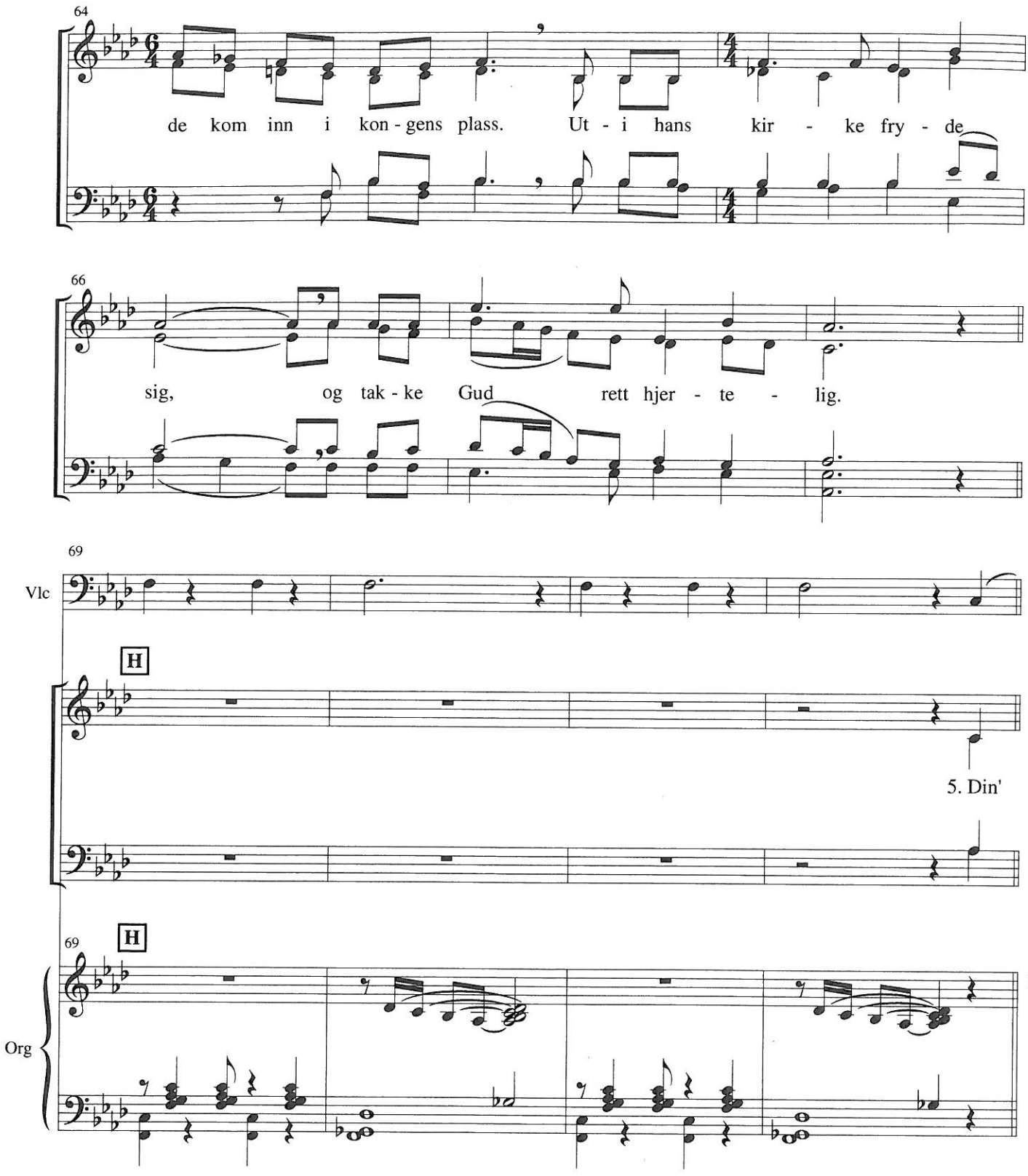
64
de kom inn i kon - gens plass. Ut - i hans kir - ke fry - de
66
sig, og tak - ke Gud rett hjer - te - lig.
69
Vlc
H
5. Din'
69
H
Org

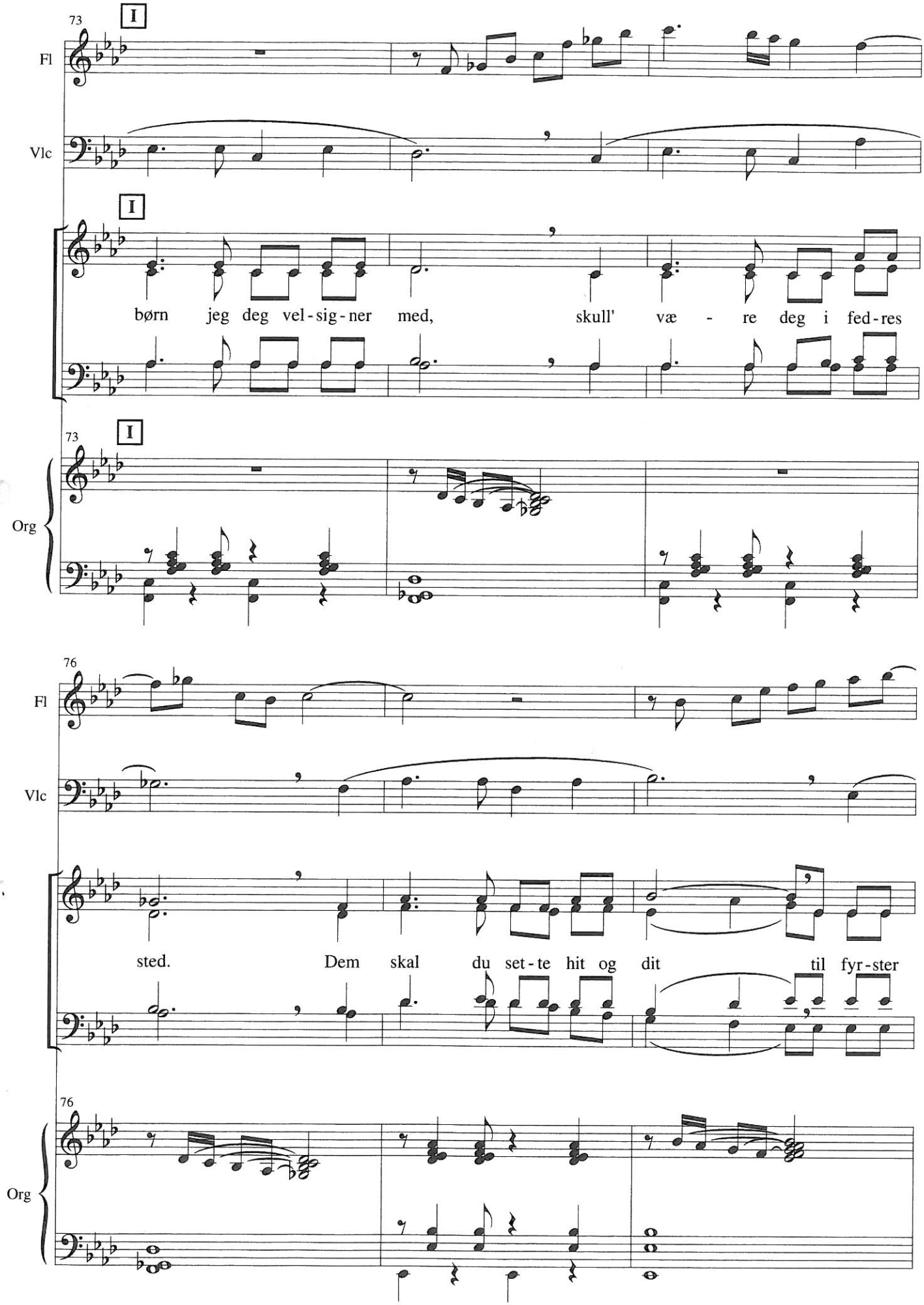
73
I
Fl
Vlc
I
børn jeg deg vel-sig-ner med, skull' væ - re deg i fed-res
73
I
Org
76
Fl
Vlc
sted. Dem skal du set-te hit og dit til fyr-ster
76
Org

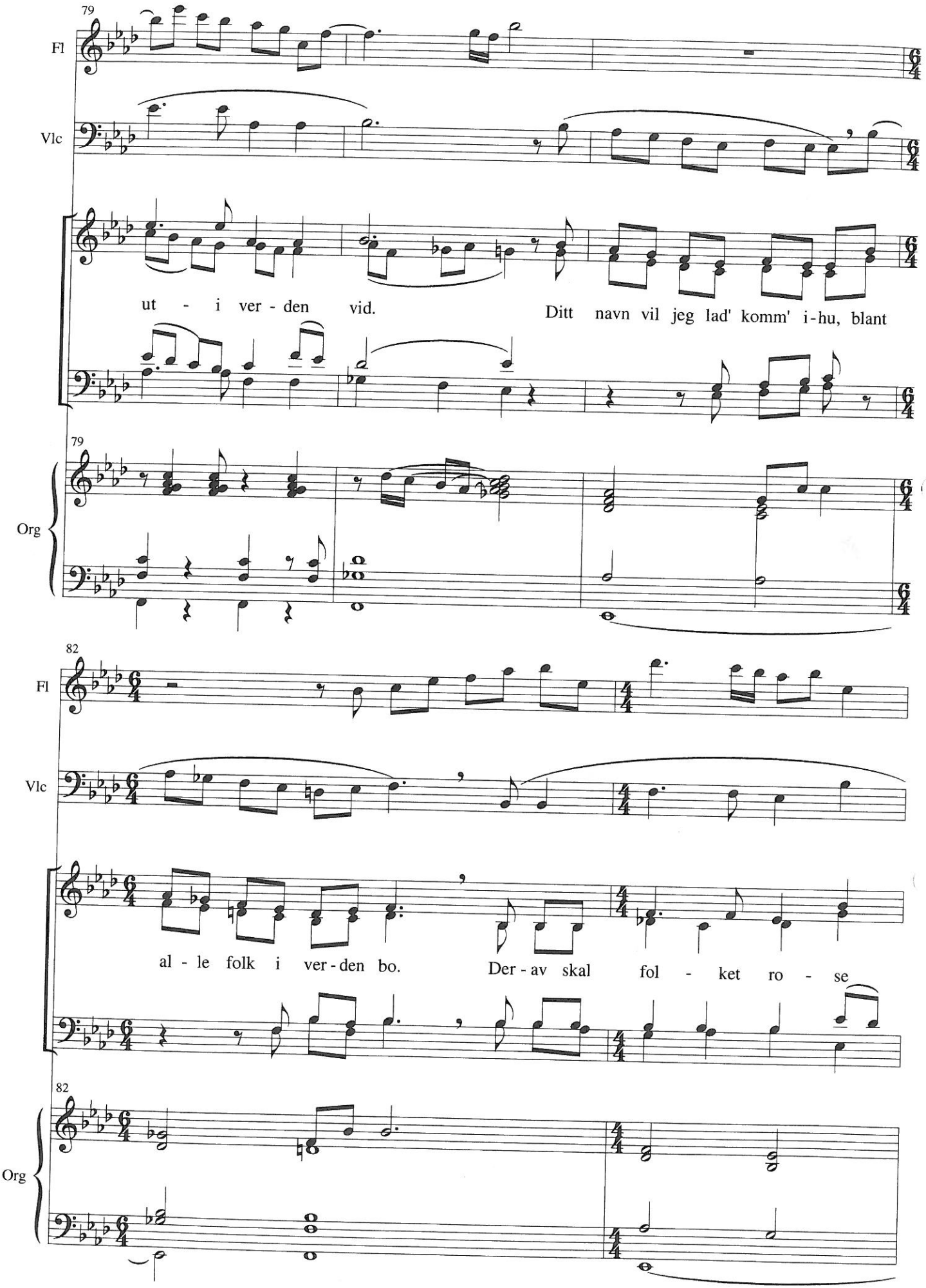
79
Fl
Vlc
ut - i ver - den vid.
Ditt navn vil jeg lad' komm' i-hu, blant
79
Org
82
Fl
Vlc
al - le folk i ver - den bo.
Der - av skal fol - ket ro - se
82
Org

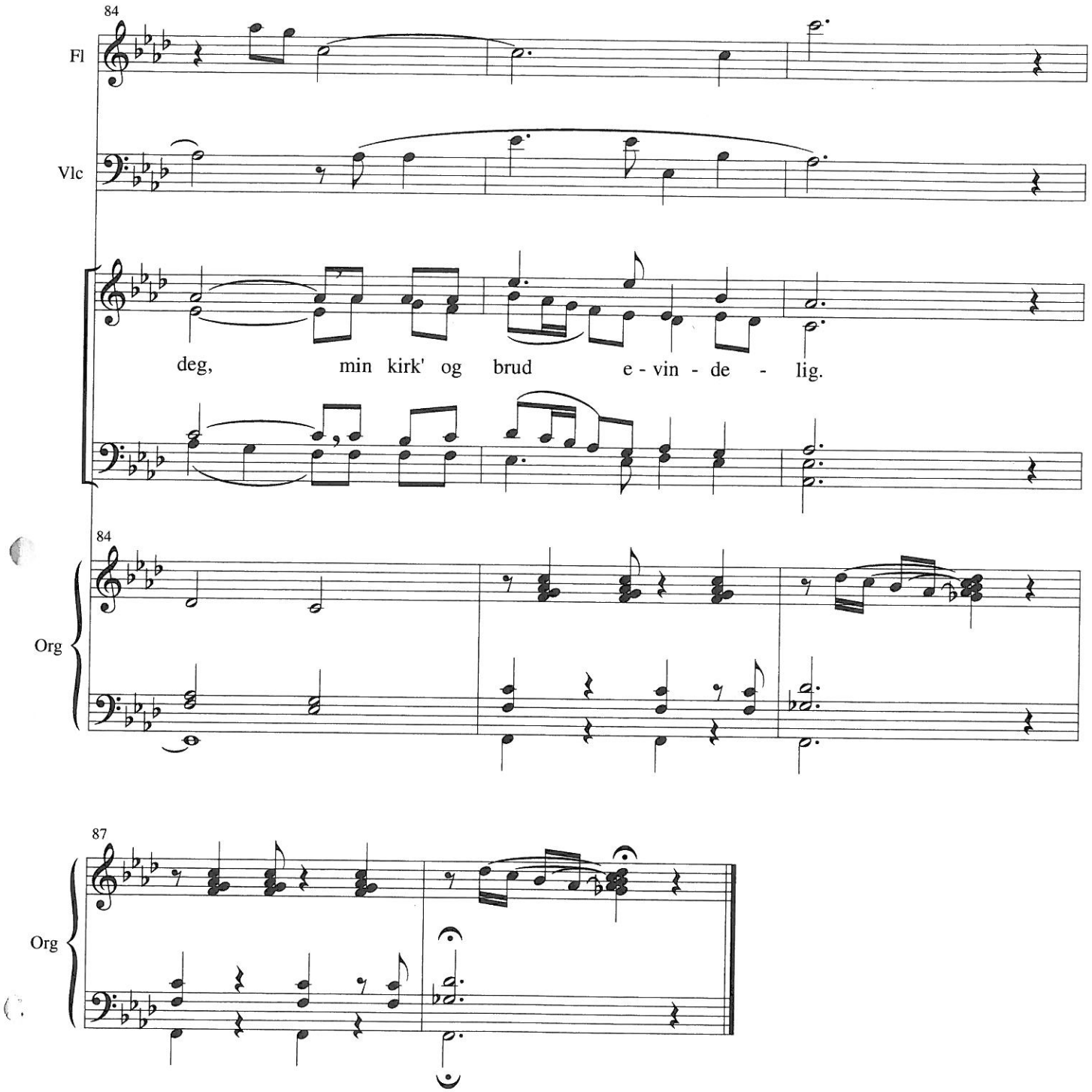
84
Fl
Vlc
deg, min kirk' og brud e - vin - de - lig.
84
Org
87
Org