Tydelig

SISTE UTG! teksting

PETRA STARTER

HØR TIL DU JORD OG STENE -

1. Anders Aarebo
Tr. Petra Bjørlic

1. Hør til du jord og ste-ne, hør til du brusende strand. Hør

til trør og grene, hør til du aske og sand-. Hør

til, hør til, hva jeg deg si-ge vil-. Hør til du sol så

klare, du må-ne åpen-ba-re, I stjerner lader eder

la-re, thi mennisken døve mon ve-re

lys vokal

21.01.0

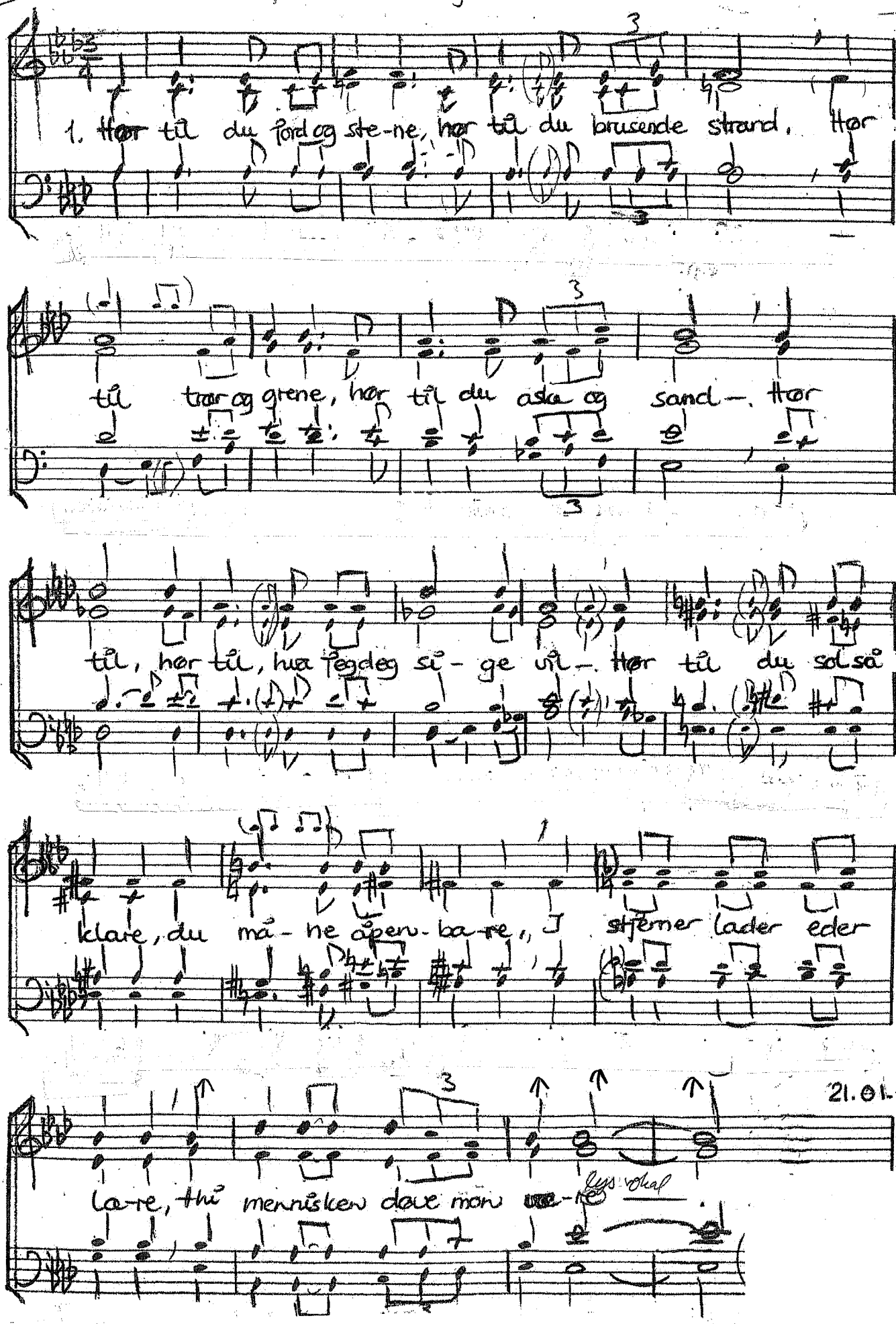

Vers 2 og 3 Unison

Her til du Jord oc Steene (2)



v. 2 Du menneske skapt mon være med tvende øren for-vísst, At
v. 3 Når trærne de monne grønnes av sol-ens líf-lig skínn. Og

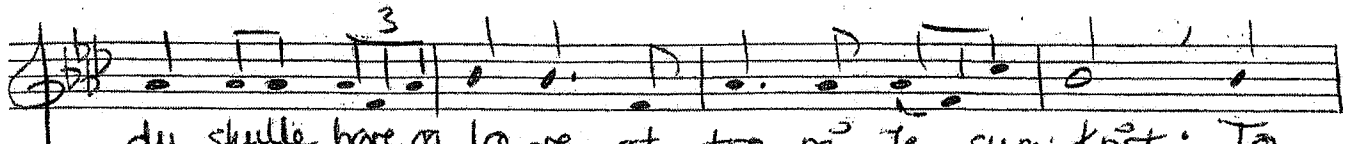

du skulle høre og læ-re, at tro på Je-sum Krist; To
ur-tene monne skjønnes, ut-spring-ge deilig og fín. Da

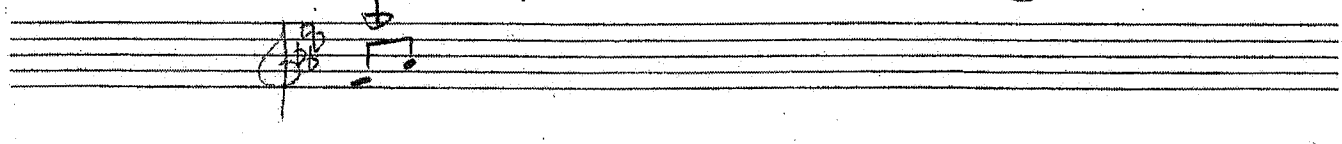

øy- en små gaar Gud deg lí-ke så, at du skulle se og
mer-kes på stand, den sommer væ-re for-hånd. Som al- le urter

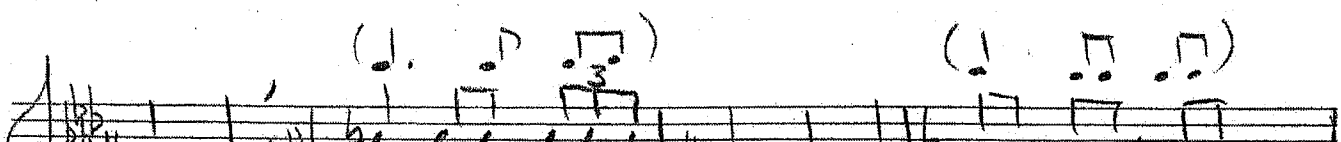

kjénne, for-tegn at være for-hen-de. Men øre-ne de ere
pry-der, og kre- a- turer fry-der. Som grøn-ne de vísne

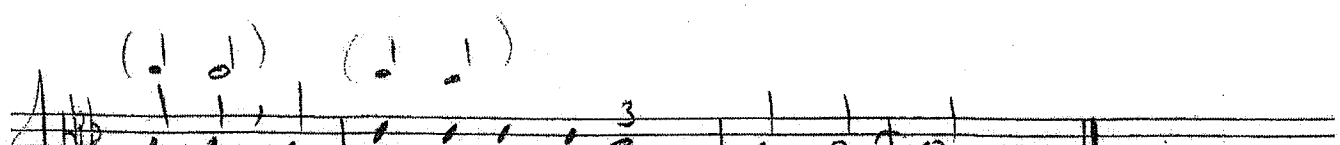

dumme, og øy-ene de monne slumme —.
hede —. Gjør dem fruktbar og fe-te —.

→ SAX

HØR TIL, DU JORD OG STEINE

V. 4

