En salme ny Gud sjunger

Tekst: Anders Christensen Arrebo (1587 - 1637)
Etter Davids salme 98

Musikk: Petra Bjørkhaug

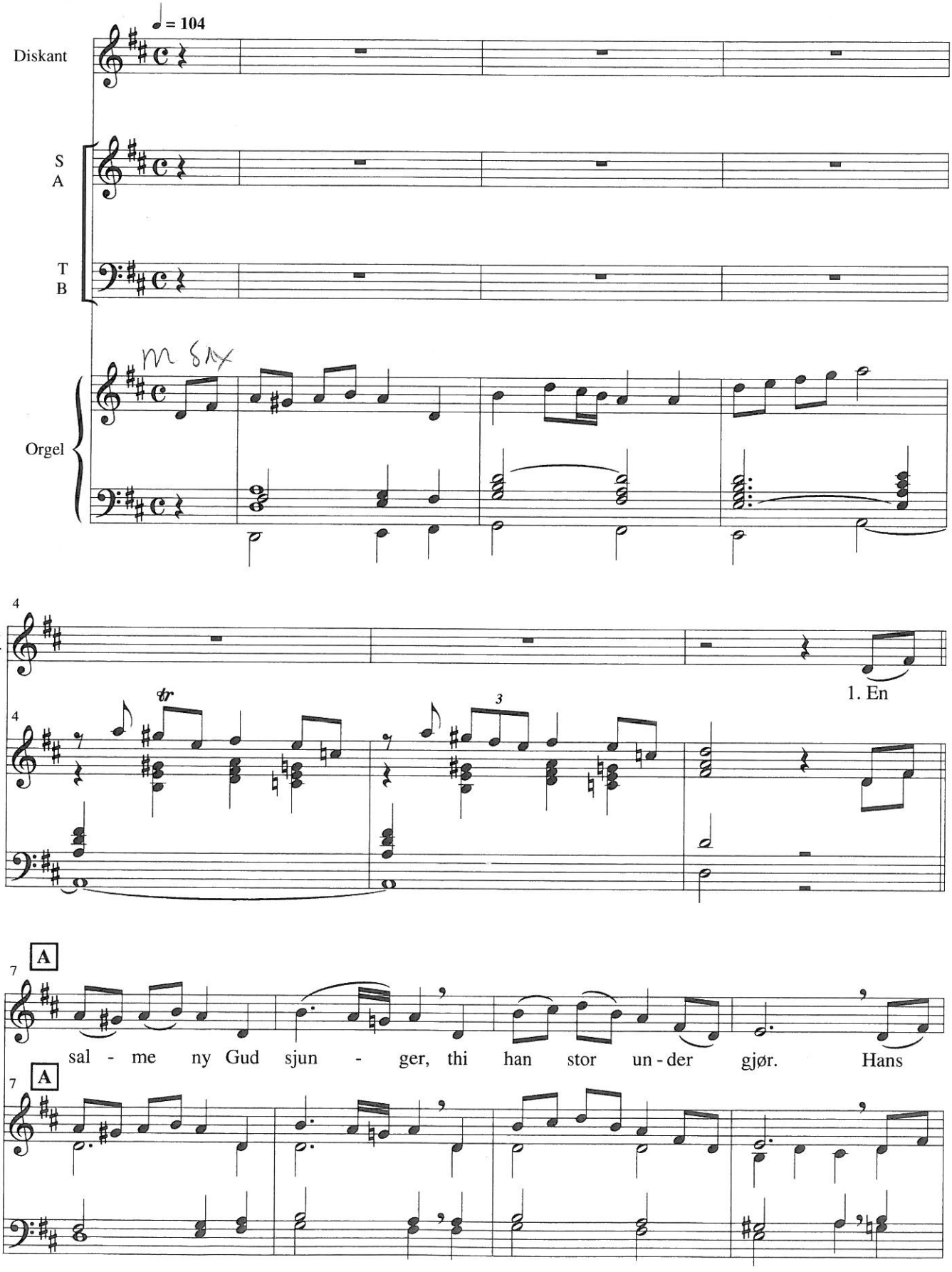

Copyright © 2010 by Norsk Musikforlag A/S, Oslo. N.M.O. 12938A

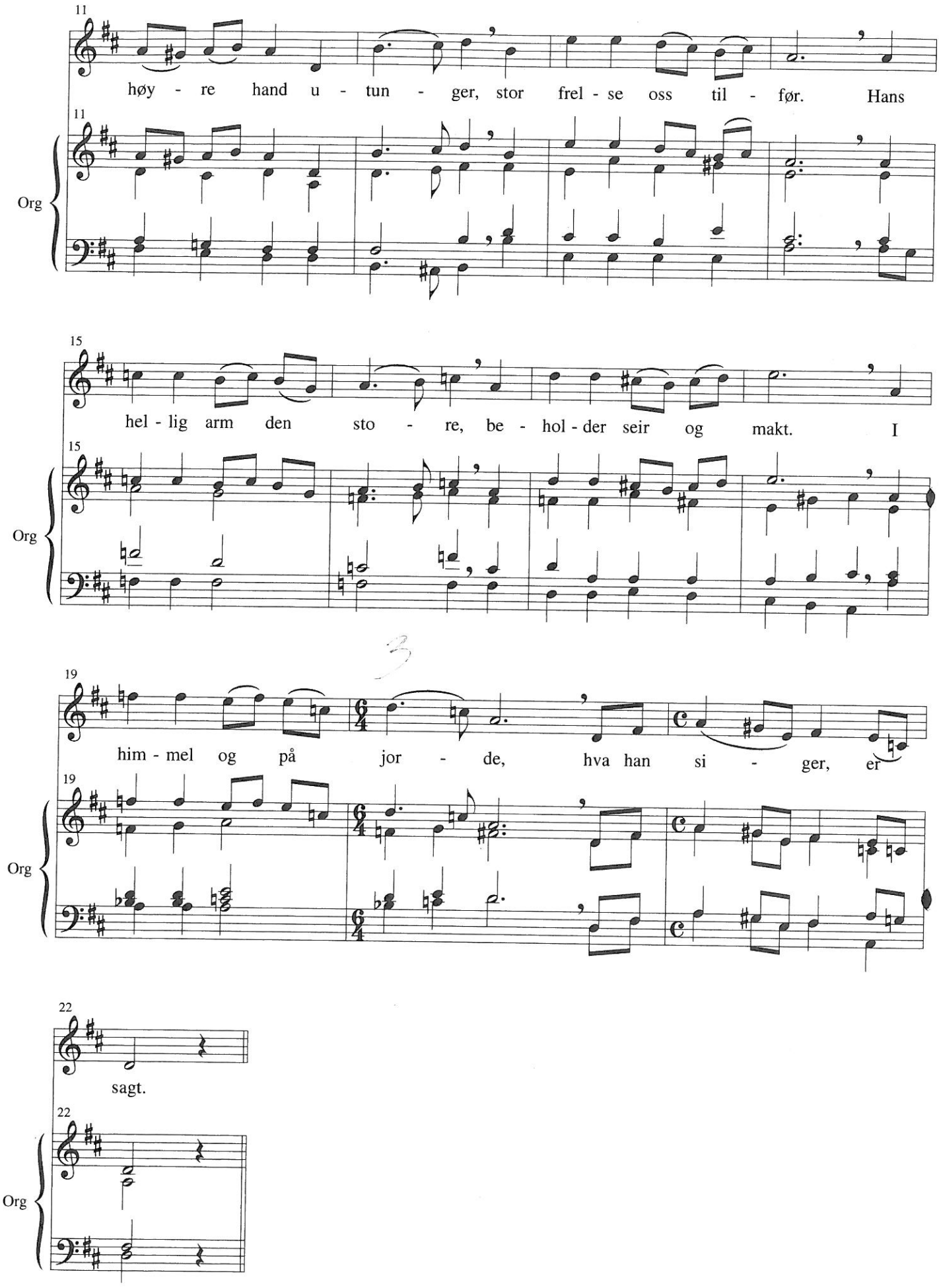
11
høy - re hand u - tun - ger, stor frel - se oss til - før. Hans
11
Org
15
hel - lig arm den sto - re, be - hol - der seir og makt. I
15
Org
19
him - mel og på jor - de, hva han si - ger, er
19
Org
22
sagt.
22
Org

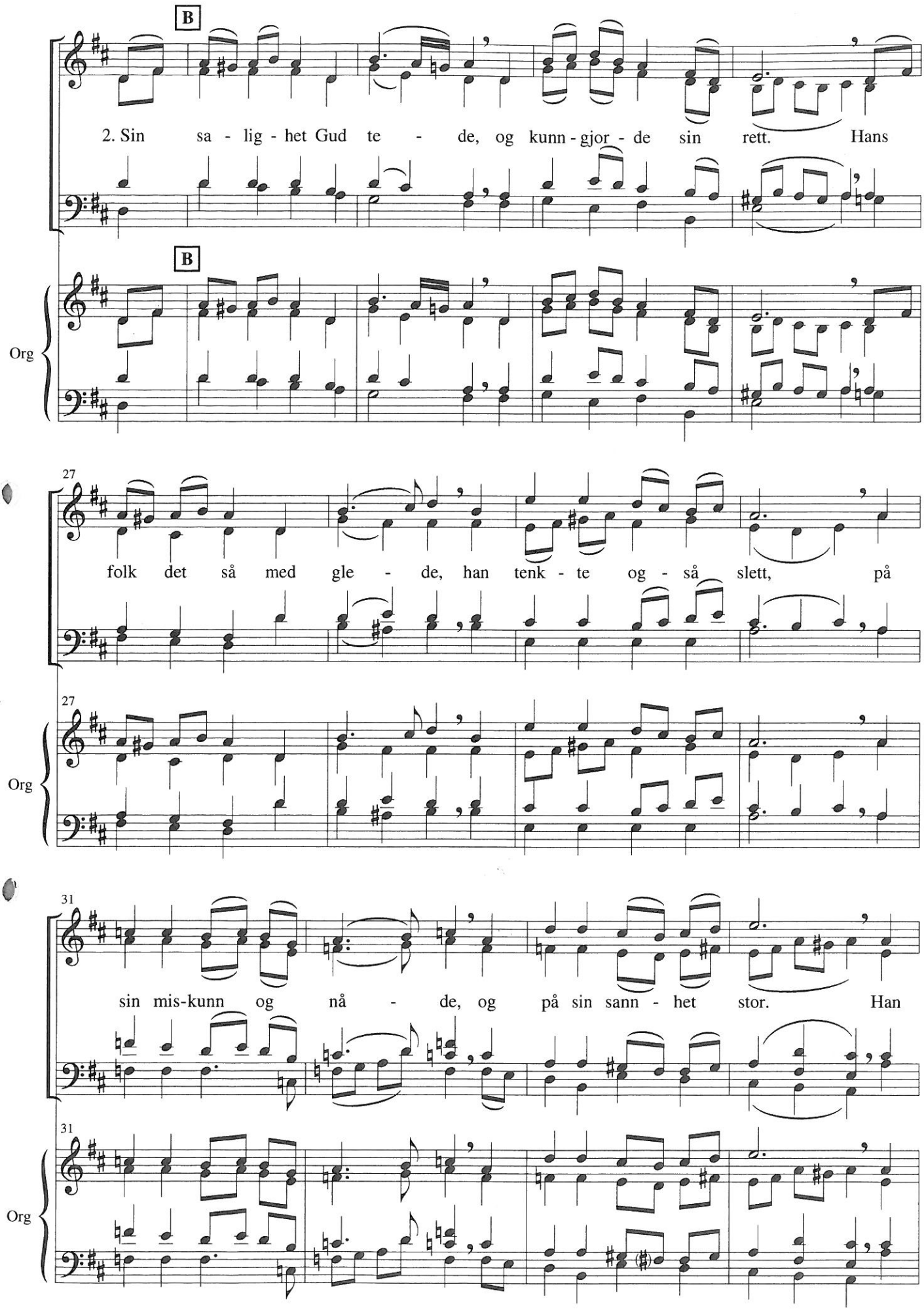
B
2. Sin sa - lig - het Gud te - de, og kunn - gjor - de sin rett. Hans
B
Org
27
folk det så med gle - de, han tenk - te og - så slett, på
27
Org
31
sin mis-kunn og nå - de, og på sin sann - het stor. Han
31
Org

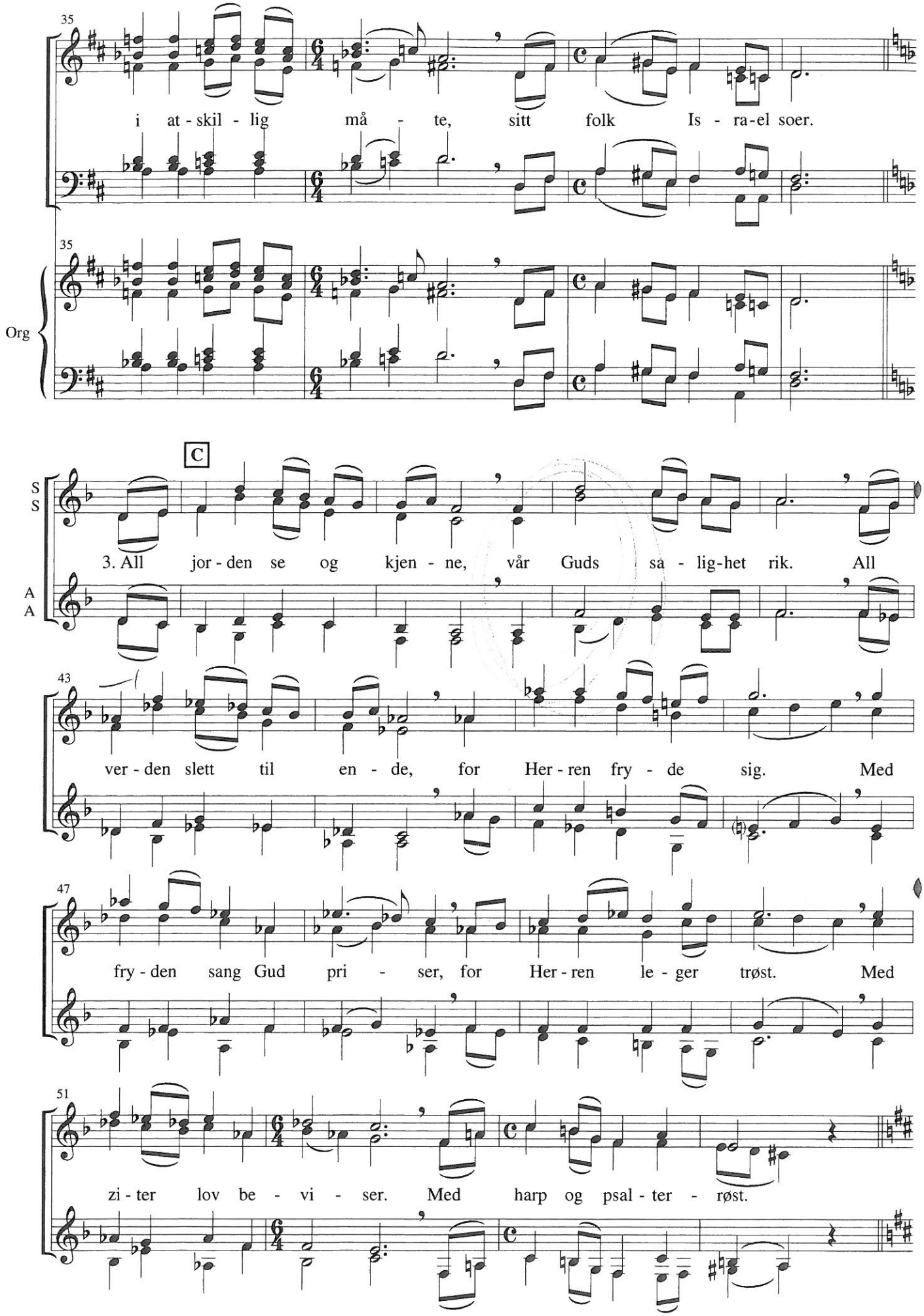
35
i at - skil - lig må - te, sitt folk Is - ra-el soer.
35
Org
C
S
S
3. All jor - den se og kjen - ne, vår Guds sa - lig-het rik. All
A
A
43
ver - den slett til en - de, for Her - ren fry - de sig. Med
47
fry - den sang Gud pri - ser, for Her - ren le - ger trøst. Med
51
zi - ter lov be - vi - ser. Med harp og psal - ter - røst.

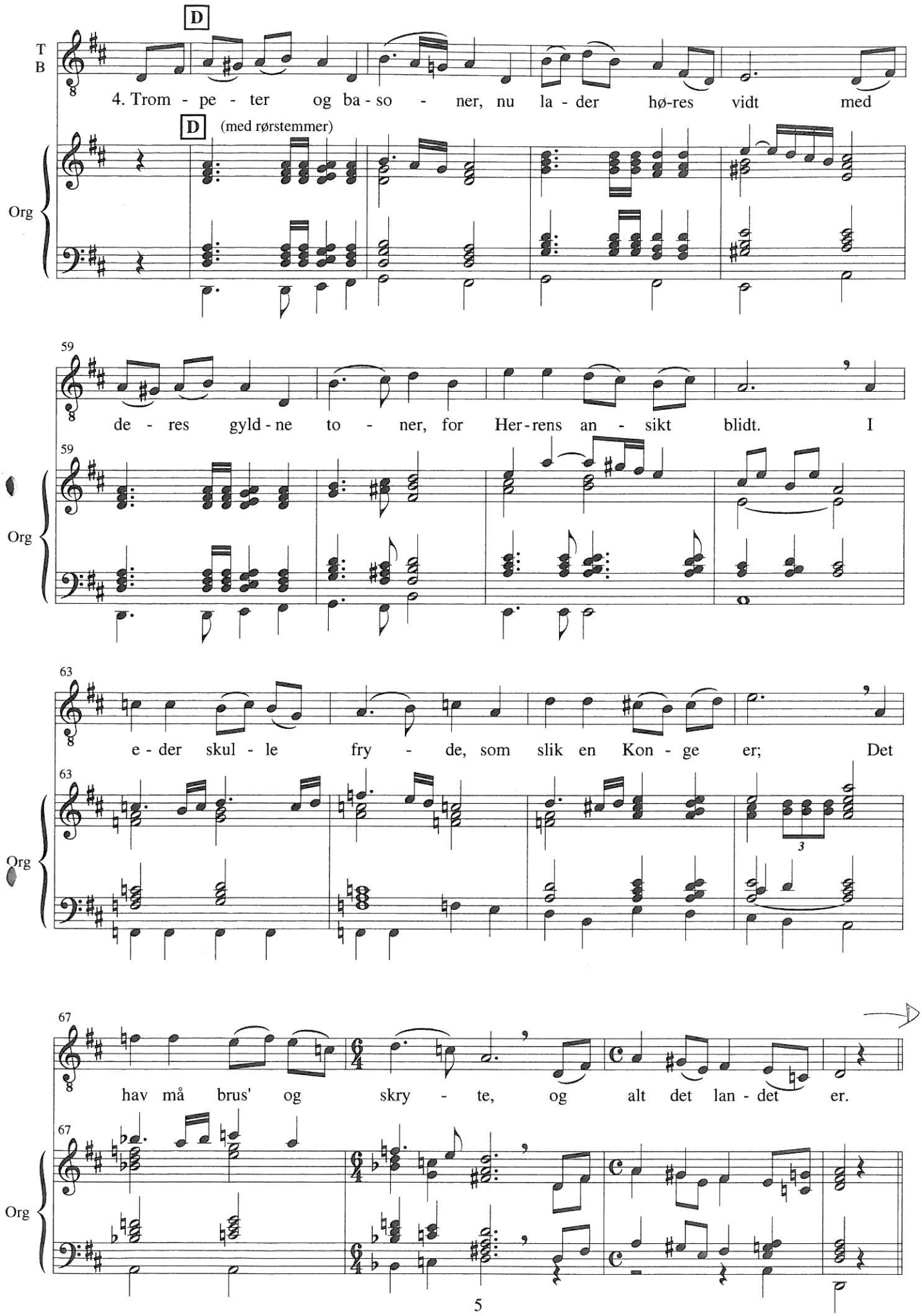
D
T
B
4. Trom - pe - ter og ba - so - ner, nu la - der hø-res vidt med
D
(med rørstemmer)
Org
59
de - res gyld - ne to - ner, for Her - rens an - sikt blidt. I
59
Org
63
e - der skul - le fry - de, som slik en Kon - ge er; Det
63
3
Org
67
hav må brus' og skry - te, og alt det lan - det er.
67
Org

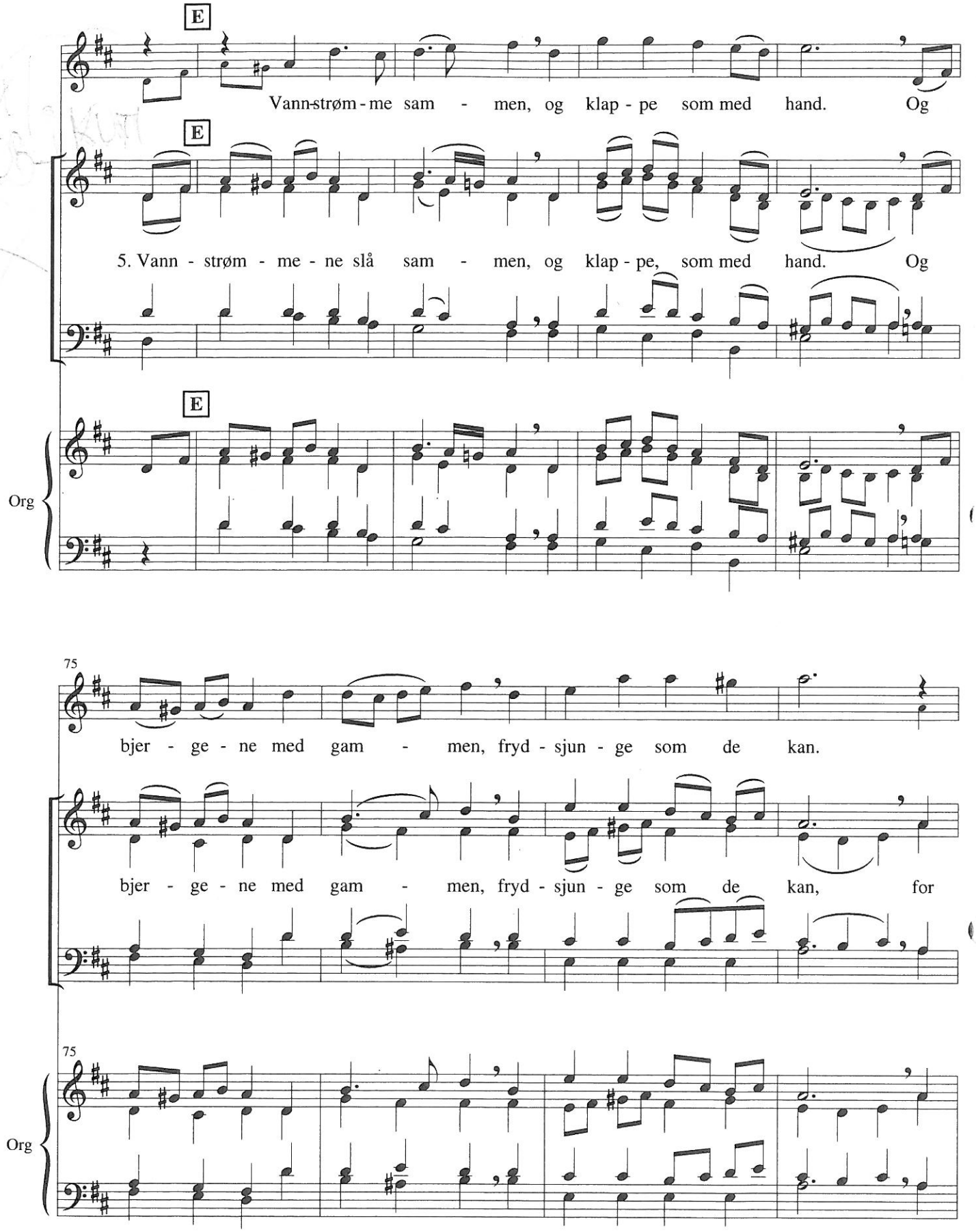
E
Vann-strøm-me sam - men, og klap - pe som med hand. Og
E
5. Vann - strøm - me - ne slå sam - men, og klap - pe, som med hand. Og
E
Org
75
bjer - ge - ne med gam - men, fryd - sjun - ge som de kan.
bjer - ge - ne med gam - men, fryd - sjun - ge som de kan, for
75
Org

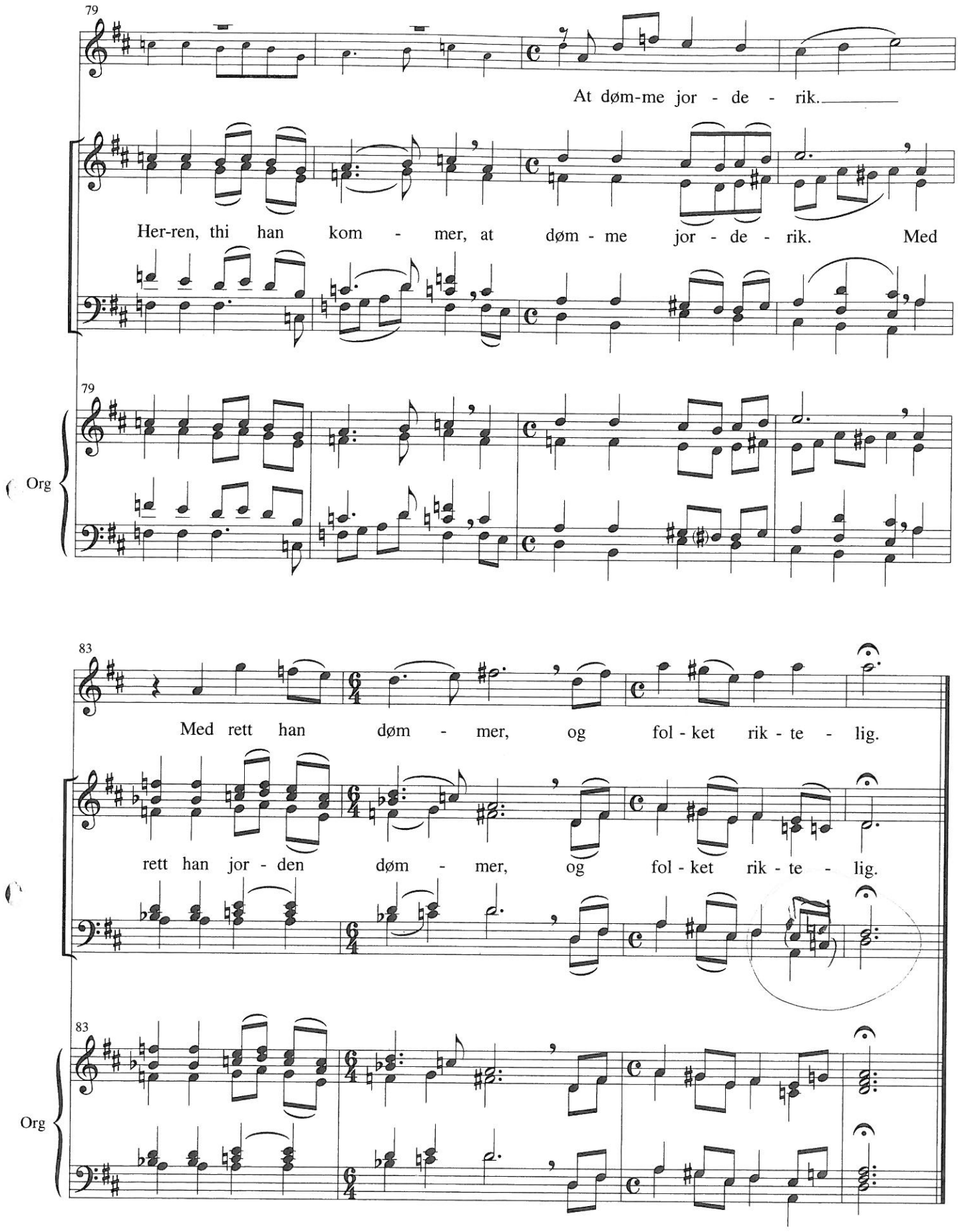
79
At døm-me jor - de - rik.
Her-ren, thi han kom - mer, at døm - me jor - de - rik. Med
79
Org
83
Med rett han døm - mer, og fol - ket rik - te - lig.
rett han jor - den døm - mer, og fol - ket rik - te - lig.
83
Org