Alt ved deg er vakkert

fra Salomos høysang

Baryton solo

Frode Fjellheim

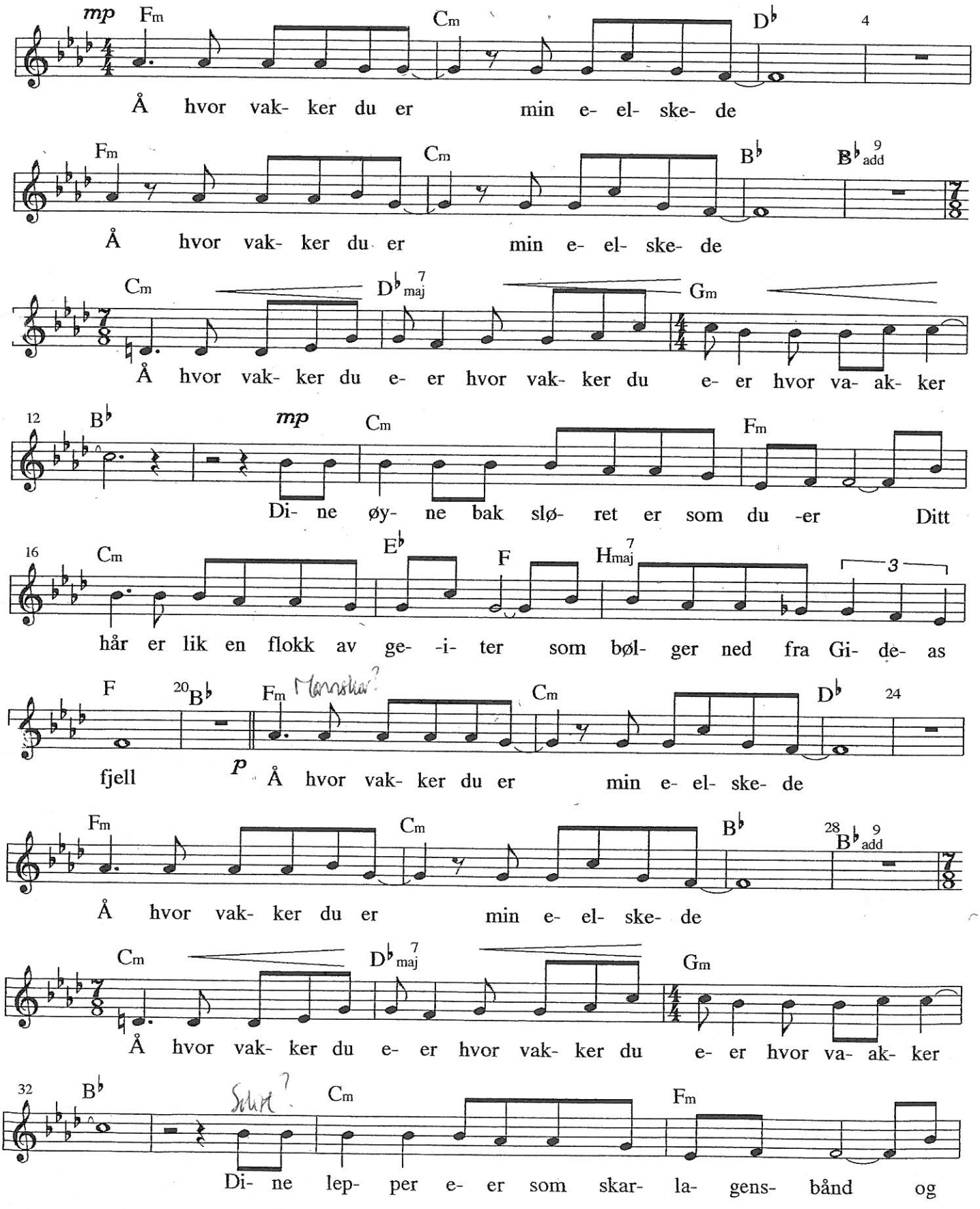

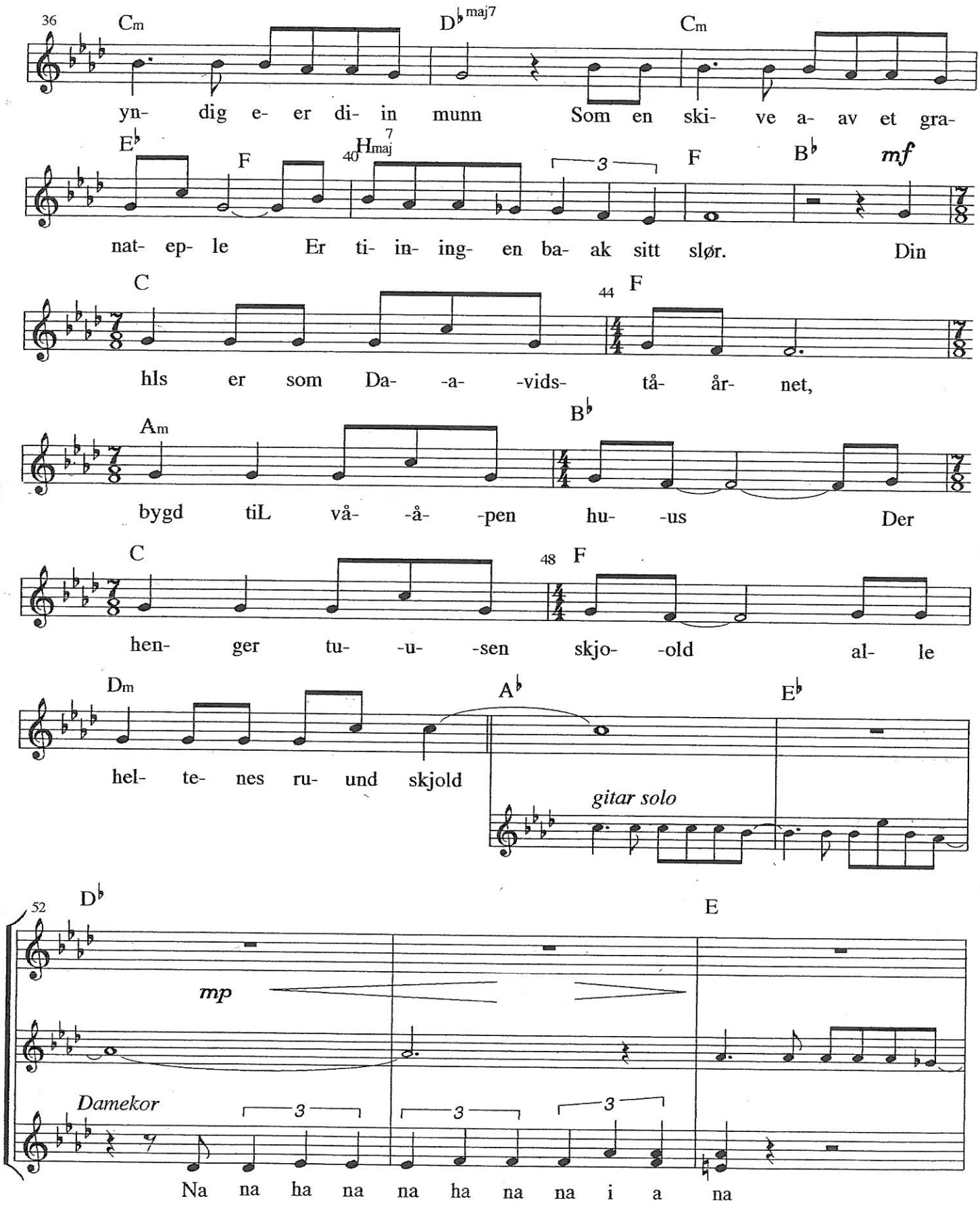
36
Cm
D♭maj7
Cm
yn- dig e- er di- in munn Som en ski- ve a- av et gra-
E♭
F
40
Hmaj7
3
F
B♭
mf
nat- ep- le Er ti- in- ing- en ba- ak sitt slør. Din
C
44
F
hls er som Da- -a- -vids- tå- år- net,
Am
B♭
bygd tiL vå- -å- -pen hu- -us Der
C
48
F
hen- ger tu- -u- -sen skjo- -old al- le
Dm
A♭
E♭
hel- te- nes ru- und skjold
gitar solo
52
D♭
E
mp
Damekor
3
3
3
Na na ha na na ha na na i a na

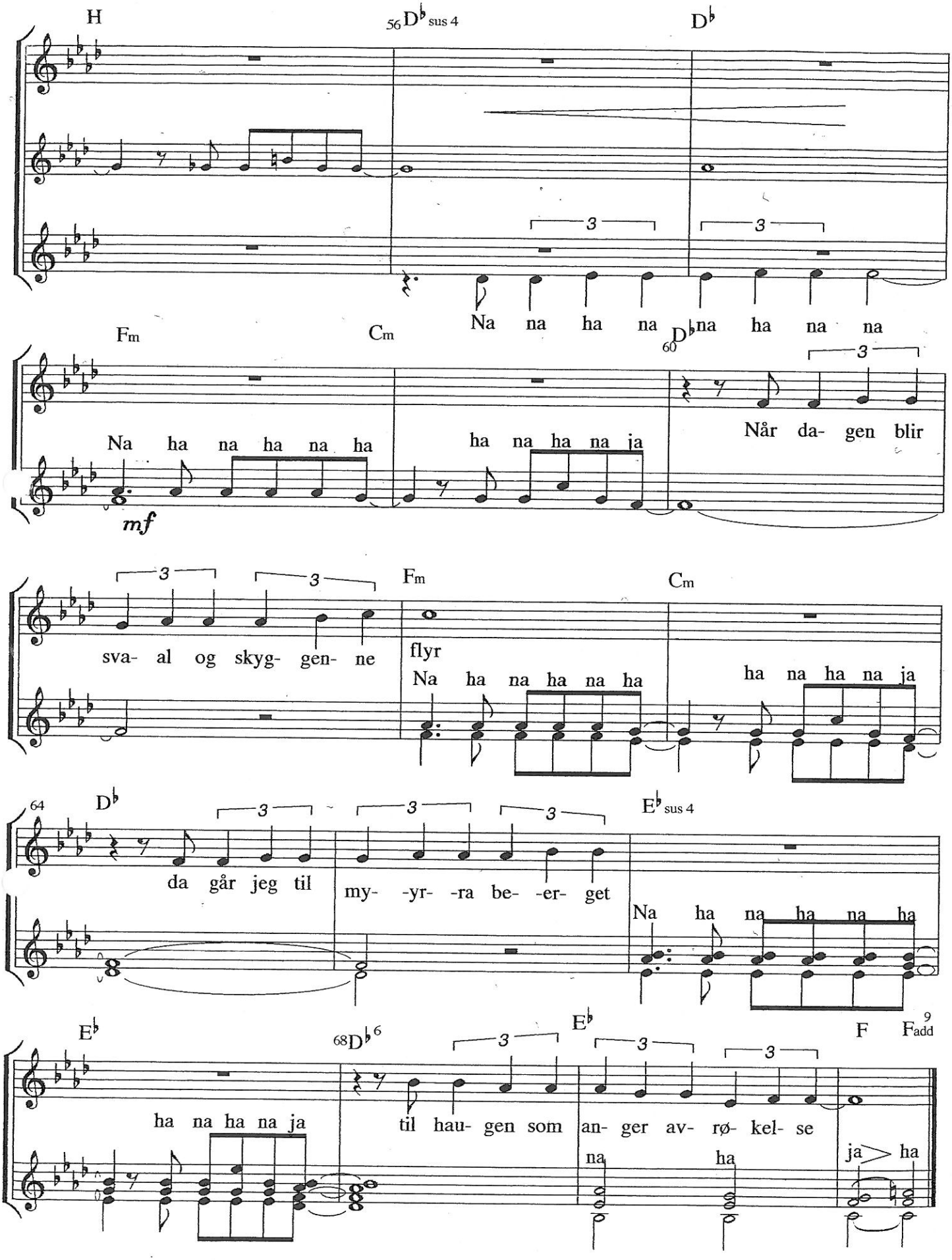
H
56 D♭ sus 4
D♭
Na na ha na na ha na na
Fm
Cm
60 D♭
Na ha na ha na ha
ha na ha na ja
Når da- gen blir
mf
sva- al og skyg- gen- ne
Fm
Cm
flyr
Na ha na ha na ha
ha na ha na ja
64 D♭
da går jeg til
my- -yr- -ra be- -er- get
E♭ sus 4
Na ha na ha na ha
E♭
68 D♭ 6
E♭
F
9 Fadd
ha na ha na ja
til hau- gen som
an- ger av- rø- kel- se
na
ha
ja ha